

2026.2

vol.140

む

広報

つ

みんなが
つぎの
未来を

むつ市の
未来を

祝

Hello,
Adulthood!

20th

I LOVE
MUTSU

I LOVE
MUTSU

令和8年

二十歳の集い

二十歳の集い

令和8年の二十歳の集いが、1月11日に下北文化会館で開催されました。対象者自らが企画・運営に携わる二十歳の集い実行委員会の活動は2年目となり、今年度は19歳3名が実行委員会へ参加したことで、昨年とはまた違った趣向の二十歳という節目を祝う式典となりました。

会場は、久しく出会う友人同士で近況を報告し合ったり、対象者の晴れ姿を微笑ましく見守る家族の姿で溢れていました。



① オープニングは並木保育園によるマーチング。息の合った演奏と可愛いダンスで会場が笑顔に包まれました。

② 北本 翔輝さんが二十歳代表として決意を発表しました。

③ 第二部のオープニングは祐川 慧樹さん、華子・ヘンティさんによるスペシャルステージ。サクソとピアノの素敵な演奏に魅了されました。



わたしからあなたへ

家族から二十歳へ、二十歳から同じ二十歳の仲間へ送るメッセージ。
令和8年は3名の心暖まるメッセージが披露され、会場は優しさと感動に包まれました。本号ではその一部を抜粋してご紹介します。

発熱のたびに心配で仕方がなかった幼少期。小中学校時代はあなたにとってうるさい母だったと思います。最近、あなたのサークルのダンス動画を見つけて、こっそりと見ていることを今日ここでカミングアウトします。ダンスをしているあなたは本当にかっこいいです。踊れる理学療法士が2年後誕生することを楽しみにしています。私の息子でいてくれてありがとう。



森 容子さん
MUTSU
2026. 2

私は現在大学で「災害伝承と防災」というテーマで研究しています。東日本大震災から15年が経とうとしている今なお、至る所に災害の悲惨さを物語る痕跡は多くあり、一つの大きな災害によってありふれた日常は簡単に失われてしまうということを肌で感じました。大切な人を守るために何ができるか考え続けながら、これからの人生を過ごしていきたいです。



坂井 慎之介さん

これからの人生楽しい事ばかりでないよ。つらいことや悲しい事、ムカつく事、ハア？って思うことがたくさんある。そして、色んな壁にぶつかるよ。色んな事に挑戦してみな。やって失敗するのは問題ない、失敗してもそれを土台にして次に生かせば大丈夫。

芽依の人生が笑顔と幸せで、あふれることを願っています。



川口 学さん

祝!!二十歳





二十歳の集い実行委員会の展示企画「あなたに伝えるありがとう」では、二十歳の対象者が日頃伝えられない感謝の言葉をふせんに書き、壁に貼り出していました。



このまちで祝う二十歳を、未来へつなぐ～二十歳の集い実行委員会～

**一生に一度しか
できない経験を**

家族を経由して二十歳の集い実行委員会に誘われたことが参加のきっかけで、話を聞いてすぐ「やってみたいな」という気持ちが湧いてきました。

二十歳の集い実行委員会の活動自体まだ2年目で、どのように進めて良いか模索しながらという部分もあり、みんな仕事や学業の合間を縫って参加していたので、意見の一つにまとめるのが困難なところもありました。それでも一生に一度の晴れの日が良き思い出となるよう準備を重ねてきたので、無事に開催できて安心したという気持ちでいっぱいです。

**想いを受け継ぐ
二十歳の節目**

19歳という立場から、二十歳の方々にとって思い出に残る式典となるよう、どんな企画が良いか、楽しめる企画は何かと考え準備してきました。

式典当日、二十歳の先輩方の晴れ姿や笑顔、感動で涙が溢れる様子を間近で見ることができ、貴重な経験と共に、私たち実行委員も大きな喜びを感じました。

今年参加した私たち19歳の実行委員3名は、来年も運営に携わりたいと考えています。この経験を生かし、二十年の人生を振り返ってこれからも頑張ろうと思えるような、笑顔溢れる二十歳の節目にふさわしい式典にしたいと思っています。



飛原 陽菜さん (Tobihara Hina)



二十歳の集い実行委員会 委員長
深沢口 心羽さん



三井 咲月さん



吉田 風和さん



大石 鏡咲さん

申告相談受付日程

申 告 相 談 受 付 日 程	【むつ地区】	【川内地区】	【大畑地区】	【脇野沢地区】
	【会場】 本庁舎大会議室 B 【時間】 9:00 ～ 12:30 13:00 ～ 15:30 ※土日は 9:00 ～ 12:30 13:00 ～ 15:00	【会場】 川内庁舎 1 階談話室 【時間】 9:00 ～ 12:30 13:00 ～ 15:30	【会場】 大畑庁舎 1 階 多世代交流スペース 【時間】 9:00 ～ 12:30 13:00 ～ 15:30	【会場】 脇野沢地域交流センター 会議室 【時間】 9:00 ～ 12:30 13:00 ～ 15:30
月 日	地 区 名			
2/ 6 (金)	上川町、文京町			
9 (月)	大字関根			
10 (火)	金曲 1 丁目、荒川町			
12 (木)	柳町 1 ～ 4 丁目	熊ヶ平、板子塚	東町、伊勢堂	鹿間平、小サ沢
13 (金)	下北町、緑町、港町	楯木、砂浜	湯坂下、薬研、関根橋	小沢、稲平、赤坂
14 (土)	地区指定なし			
16 (月)	緑ヶ丘、大字奥内	旧字川内地区	正津川平、正津川戦敷	滝山、七引
17 (火)	松原町、桜木町		正津川、高待	源藤城
18 (水)	赤川町、大字田名部 (内田、 上道、女館、品ノ木、下川、 高田、上川)		湊村	瀬野川目、黒岩
19 (木)	田名部町、大字田名部 (18 日 以外の地区)	休所	新町、小目名、高橋川	新井田、寄浪
20 (金)	新町	中道、中畑	本町、大畑村	蛸田、九艘泊
21 (土)	地区指定なし			
24 (火)	金曲 3 丁目、美里町、川守町	田野沢、石倉沢、高野川	本町	桂沢地区
25 (水)	昭和町、南町、大字大湊地区	袈川	庚申堂、筒万坂、本門寺前	
26 (木)	大曲、松山町	桧川、葛沢 (家ノ上)	二枚橋、大畑道	本村地区
27 (金)	大湊新町、苔生町 1 ・ 2 丁目	蛸崎、戸沢	釣屋浜、孫次郎間、涌館	
28 (土)	地区指定なし			
3/ 2 (月)	横迎町、大湊上町	宿野部	赤川村、木野部、佐助川	渡向地区
3 (火)	中央 1 ・ 2 丁目、松森町	畑 (家ノ辺) 、湯野川	中島	
4 (水)	宇田町、山田町	銀杏木、安部城、上小倉平、 下小倉平	水木沢、戦敷	地区指定なし
5 (木)	海老川町、十二林、大字中野沢	地区指定なし	上野	
6 (金)	金谷 1 ・ 2 丁目、栗山町			
7 (土)	地区指定なし			
9 (月)	小川町 1 ・ 2 丁目、本町、 南赤川町、大湊町、真砂町	地区指定なし	兎沢、堂近	地区指定なし
10 (火)	大湊浜町、旭町		南町、松ノ木	
11 (水)	大平町、金曲 2 丁目		地区指定なし	
12 (木)	仲町、大字城ヶ沢地区			
13 (金)	若松町、並川町			
14 (土)	地区指定なし			
15 (日)	地区指定なし			

※太字の日程は本庁舎のみの受付となります。



確定申告は 3/16 (月) まで
市での受付は 3/15 (日) まで

申告が必要な方は、持参するものを用意し、なるべく
左の表に定められた日時にお越しください。



申告が必要な方

- 昨年 1 月～ 12 月に収入がある方で、
- ・ 給与収入のみで勤務先で年末調整が済んでいない方
 - ・ 給与・公的年金以外の収入があった方
 - ・ 公的年金収入があり、かつ給与など公的年金以外の所得が 20 万円を超える方

昨年 1 月～ 12 月に収入がない方で、次の要件に該当する方は、本庁舎もしくは各
分庁舎への電話連絡での申告でかまいません。

- ・ どなたの扶養も受けていない方
- ・ 市外在住者に扶養されている方
- ・ 障害年金・遺族年金のみの方

持参するもの

- ・ マイナンバーカード
(または通知カードと免許証等)
- ・ 給与・年金等の源泉徴収票
- ・ 控除を適用する場合は、各種証明書
(生命保険・地震保険・社会保険料など)
- ・ 医療費控除の申告には「医療費控除明細書」の提出が必須になりました。
**支払った医療費の総額を計算し、総額のうち保険などで補填される金額を差し引き、
定められた用紙に記入してください。**



※今回初めて住宅ローン控除を受ける方、株や土地等の売買による収
入があった方は、税務署で確定申告を行なってください。

※防犯等の都合上、8 時以降にご来庁いただきますよう、ご協力のほ
どよろしくお願いします。

※体調がすぐれない方、発熱等の症状がある方は、指定された相談日
以外で申告することもできますので、ご来場をお控えください。
混雑具合によっては会場でお待ちいただけない場合があります。

まるごとキタモリ Week2026



北の防人大湊エリアで冬ならではの遊びを楽しみませんか。

参加団体の活動展示、体験日には雪上カルタ、グラウンド・ゴルフ体験、カンジキウォーキング、凧揚げ、ポッチャ、キタモリすごろく、小物手作り体験等や安渡館で食べ物のテイクアウト販売もあります。

▶いつ

＜展示＞ 2/8(日)～2/15(日)
※最終日は15:00まで

＜体験＞ 2/15(日) 10:00～15:00

▶どこで 安渡館、みどりのさきもり館、水源池公園

☎ 事務局 伊藤 ☎ 090-2796-3968

防災士と一緒に生活防災 「家具の固定」

先日大きな地震がありました。もっと大きな地震がくる可能性もあります。あなたの家は、対策はできていますか。家具の固定方法や室内の各種対策を学びます。実際に、自宅の家具を固定したい方(大畑町在住の方)は、事前にご連絡ください。

▶いつ 2/13(金) 15:00～17:00

▶どこで 円祥山大安寺
(大畑町本町80)

▶定員 15名

▶申込方法 電話またはHP

☎ NPO 法人青森県防災士会

むつ支部 峯 ☎ 090-4816-6251



第19回 海洋環境モニター報告会

津軽海峡での海洋環境観測の実施状況や、その成果や取り組みなどをわかりやすく紹介します。

▶いつ 2/25(水) 15:00～17:00

▶どこで

むつ来さまい館ホール、
オンライン(Zoom)

▶申込方法 電話、メール、
フォームから申込み

☎ JAMSTEC むつ研究所管理・研究支援課

☎ 45-1050

e-mail: mio_shien01@jamstec.go.jp



第41回下北地区 子ども会郷土芸能発表会



各地区に伝わる郷土芸能を発表します。たくさんの方のご来場をお待ちしております。

＜出演団体＞

むつ市	大畑地区東町太陽子ども会
佐井村	佐井村古佐井地区連合子ども会
大間町	大間町津軽海峡海鳴り太鼓保存普及会
東通村	東通村大利子ども会
風間浦村	風間浦村下風呂地区郷土芸能保存会

▶いつ

2/8(日) 13:00～16:00(終演予定)

▶どこで 下北文化会館 大ホール

「ふゆごもり」同時開催

フード&クラフトイベント「ふゆごもり」を同時開催します。大間のマグロなど販売の他、金魚ねぶたやこぎん刺しのワークショップもあります。青森県内の食・クラフト・伝統を楽しめる1日です。

▶いつ 2/8(日) 11:00～16:00

▶どこで

下北文化会館 展示ホール ほか

☎ 下北文化会館 ☎ 22-8411

青森県立美術館おでかけ ワークショップ in 下北



青森県立美術館が、下北文化会館へ100kmのおでかけ。棟方志功をはじめとする郷土ゆかりの作家にちなみなど楽しむワークショップを開催します。多数のご来場をお待ちしております。

▶いつ 2/8(日) 11:00～16:00

▶どこで

下北文化会館 マルチルーム5・6

▶対象 どなたでも

(小学生以下は保護者同伴)

☎ 青森県立美術館 教育普及担当

☎ 017-782-1919

イベント情報 講座情報etc 盛りだくさん！ 暮らしの情報

非課税世帯へ灯油購入費 助成金を支給します

詳しくは、市HPをご確認ください。



▶対象

令和7年12月1日時点で、むつ市に住民登録があり令和7年度市町村民税均等割が非課税となっている世帯

＜「支給のお知らせ」が届いた世帯＞

原則、手続きは必要ありません。

対象世帯へ1月下旬から順次「支給のお知らせ」を送付します。「支給のお知らせ」に記載されている口座へ振り込みます。

＜申請が必要な世帯＞

対象になると思われる世帯へ1月下旬から順次「確認書」及び「申請書」を送付します。内容をご確認の上、令和8年3月10日(火)までに確認書と申請書を提出してください。

▶支給額 1世帯当たり5,000円

☎ 灯油購入費助成金コールセンター

☎ 0120-785-034

※受付 1/26(月)～3/31(火)

8:30～20:00(土日祝も開設)

スノー×ライトフェス 2026 in 川内



川内町の冬を盛り上げるイベントを開催します。雪の巨大滑り台やイグルー作り体験など雪を楽しめる体験を予定しています。また夜には雪の灯籠と冬の花火がかわうち・まりん・びーちを彩ります。※積雪量によりイベントの内容が変更になる場合があります。

▶いつ 1/31(土) 10:00～19:00

(雪灯籠点灯 16:00～、花火打ち上げ 18:30～)

▶どこで むつ市海と森ふれあい体験館

▶料金 一部アトラクション、体験は参加費がかかります。

☎ NPO 法人シェルフォレスト川内

☎ 42-2411

むつ市からのお知らせ

市税を **納付書** または **口座振替** で納付いただいている方へ

令和8年度から
市税の納付回数が4回に変わります。

CHECK!!

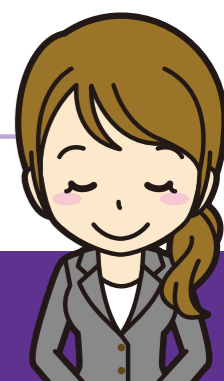

対象：市県民税・森林環境税 及び 固定資産税・都市計画税

国はデジタル化推進のために全国標準システムの導入を法律で決めました。これを受けむつ市においても**全国標準となる税務システムを導入**します。

そのため、令和8年度からの市県民税・森林環境税及び固定資産税・都市計画税の年間の納付回数が、**これまでの8回から全国標準である4回**になります。

納付回数・納付月が変わります

現行 (令和7年度まで)

(例) 市県民税・固定資産税の年税額はR7.11月時点の平均値

税目	5月	6月	7月	8月	9月	10月	11月	12月	1月	合計
市県民税 森林環境税		14,900	14,200	14,200	14,200	14,200	14,200	14,200	14,200	114,300
固定資産税 都市計画税		13,100	13,000	13,000	13,000	13,000	13,000	13,000	13,000	104,100
合計額		28,000	27,200	27,200	27,200	27,200	27,200	27,200	27,200	218,400

変わります

変更後 (令和8年度から)

(例) 市県民税・固定資産税の年税額はR7.11月時点の平均値

税目	5月	6月	7月	8月	9月	10月	11月	12月	1月	合計
市県民税 森林環境税		28,800		28,500		28,500		28,500		114,300
固定資産税 都市計画税	26,100		26,000		26,000		26,000			104,100
合計額	26,100	28,800	26,000	28,500	26,000	28,500	26,000	28,500		218,400

※年税額を納期(4期)で分割し、100円未満の端数が生じた場合には、第1期で調整します。

納付回数の変更により、**年税額が変わるものではありません。**



POINT!!

☑ 「固定資産税・都市計画税」の第1納期限が1ヶ月早くなります。

☑ 「固定資産税・都市計画税」の納期は奇数月(5、7、9、11月)

☑ 「市県民税・森林環境税」の納期は偶数月(6、8、10、12月)

☑ 「国民健康保険税」、「介護保険料」については、納付回数の変更はありません。

☑ 給与、年金からの天引き(特別徴収)により納付いただいている方は、変更はありません。

☑ 口座振替を利用されている方は、残高不足にならないようご注意ください。

☑ 納税通知書と納付書の様式が変わります。(詳しくは市ホームページなどでお知らせします。)

お問い合わせ

☎ むつ市財務部 税務課 TEL 0175-22-1111

税 県税口座振替制度のお知らせ



県税の納税は、便利で、安全・確実な口座振替をご利用ください。

<口座振替を利用できる県税>

自動車税種別割・個人事業税(定期賦課分)

▶申込方法

本人名義の通帳と預金届出印を持参のうえ、最寄りの取扱金融機関または県税事務所に申込み

※法人県民税・事業税、軽油引取税の新規受付は終了しています(令和8年8月振替分をもって取扱いを廃止します)。

問 青森県下北県税事務所 納税管理課
☎ 22-5851(内線 203)

募集 県営住宅入居者募集

令和8年4月1日(水)からの入居者を募集します。募集住戸が変更になる場合もありますので、各団地の住戸情報、詳細はお電話でお問い合わせください。

・中央団地2戸 ・山田団地1戸
・金谷団地1戸

▶申込期間

2/2(月)～2/10(火)(土日を除く)

問 トーリン・トラストイン共同管理者
☎ 22-6333

i 自転車にも交通反則通告制度(「青切符」制度)が適用されます

令和8年4月1日から、自転車にも自動車と同じく、交通違反に対し、交通反則通告制度(「青切符」制度)が適用されます。16歳以上の全ての人対象です。交通ルールを守り、安全運転を心がけましょう。

問 むつ警察署交通課 ☎ 22-1321

募集 日本語教室でサポートしてくれる人を募集します

市内に住む外国人向けの日本語教室で、外国人と交流しながら学習をサポートしてくれる人を募集します。相手の話を聞いて、会話を引き出す役割です。また、周りに日本語を学びたい外国の方がいたらこの教室のことを伝えてください。

日本語教室の実施状況はHPからご確認ください。

▶いつ

2/11(水・祝) 13:00～15:00

▶どこで 下北文化会館2階集会室

▶定員

5名(先着順)

▶申込方法

専用フォームから申込み

問 公益社団法人 青森県観光国際交流機構
☎ 017-735-2221

むつ市下北自然の家 伝統体験そば打ち



そば打ち体験をととして、故郷の伝統文化の良さを再確認しませんか。

2/21(土)は1人で1玉(約4人分)、2/22(日)・2/23(月・祝)はグループで1玉(約4人分)作ります。

詳しくは、むつ市下北自然の家HP「お知らせ一覧」をご覧ください。

▶いつ ①2/21(土) 9:45～13:00
②2/22(日)・2/23(月・祝) 9:45～13:00

▶どこで むつ市下北自然の家

▶持ち物 上履き、そばを入れる容器、エプロン、三角巾等

▶料金

①2,460円(保険、教材、昼食・コーヒー付、材料1,100円)
②小学生以上1,210円(保険、教材、昼食)、幼児590円(保険、昼食)、3歳未満110円(保険、食事提供なし)
※ほか1グループ1,100円(材料)

▶対象

①18歳以上
②家族やグループ(1人での参加は原則不可)、お子さまだけの参加は小学4年生以上

▶定員

①先着16人
②各日先着8グループ(1グループ2～4人程度)

▶申込方法

電話、FAX、お問い合わせフォームから申込み

▶申込期間

2/2(月)～2/13(金)平日9:00～17:00

※いずれの申込方法でも受付時間は同じ

問 むつ市下北自然の家 ☎ 34-6151

海上自衛隊大湊海曹会バレンタインふれあいパーティー

海上自衛隊の独身男性隊員とおしゃべりしながら楽しい時間を過ごしませんか。

▶いつ 2/14(土) 17:00～19:00

▶どこで プラザホテルむつ

▶参加費 3,000円(飲食費)

▶参加資格

20歳から50歳までの独身女性

▶定員 約20名

▶申込方法

海上自衛隊大湊地区隊HP、市民連携課、プラザホテルむつ(ロビー)で配布している申込用紙に記入し、郵送またはメール、ショートメールで申込み。

※自己紹介に使用するプロフィール表を作成するため、名前・年齢・職業・連絡先等が必要になります。個人情報については、本パーティーの準備および実施のみに使用します。

▶申込締切 2/9(月)必着

問 〒035-0093

むつ市大湊町4番1号
海上自衛隊大湊地区総監部
大湊海曹会事務局

募集 宮下知事と対話しよう! 「#あおばな」実施団体募集

宮下知事が出向いて県民のみなさまの声を聴きする、県民対話集会「#あおばな」の実施団体を募集します。

▶対象 県内所在の10名程度の参加者が見込まれる団体等

▶募集期間

2/13(金)～2/27(金)

▶実施期間

4/20(月)～6/30(火)

▶応募方法

専用応募フォームから申込み

問 青森県総務部広報広聴課
☎ 017-734-9138

あさひな丘球場雪だるまライトアップフェスタ

ライトアップした雪だるまと一緒に写真を撮ろう。今年もあげパン販売します。楽しいイベントも準備しています。

▶いつ 2/11(水・祝) 15:00～19:00

▶どこで 大畑中央公園 あさひな丘球場

問 大畑中央公園総合案内 ☎ 34-6810

むつ科学技術館だより

シアター上映

トムとジェリーアニメコレクション「ごちそうは誰に? (他3話)」
Access「アリから学ぶ/情報の伝え方」
つくってたいけん工作教室「アニマルライトをつくろう!」

▶どこで むつ科学技術館
※開催日時等の詳細は当館HPをご確認ください。

問 むつ科学技術館 ☎ 25-2091

募集 大湊大沢遺跡の発掘作業員募集

遺跡の発掘調査を行なう作業員を募集します。なお、予算成立を前提とした募集となるため、成立状況により募集中止や採用の取りやめ、勤務条件の変更等を行なう場合があります。詳細は当センターHP、またはハローワークでご確認ください。

<活動期間>
5/13(水)～10/29(木)(予定)

▶どこで 大湊大沢遺跡(むつ市大字大湊字大沢地内)

▶応募資格 心身共に健康で、一定の体力のある方(未経験でも大丈夫です)

▶定員 20人程度

▶応募締切 2/13(金)

※応募者多数の場合は事前に締め切る場合があります。

問 青森県埋蔵文化財調査センター
☎ 017-788-5701

今月のよもやま話は…



李詩敏(リシミン)

令和6年8月から国際交流員をしています。中国広東省出身で旅行と撮影が好きです。

马年快乐(マーニエンクアイレー)! 午年あけましておめでとう! 今年の2月16日は旧暦の大晦日で、17日から旧暦でも新年になります。去年も春節について紹介しましたが、今年は地元の東莞について話したいと思います。

東莞市は広東省の中南部にあり、経済力ランキングでは広東省の第四で、人口は約1057万です。ご存知の通り、中国は「世界の工場」と呼ばれており、「メイドインチャイナ」の製品がたくさんありますが、実は東莞市も「世界の工場」として名を馳せています。昔から衣料品やおもちゃなどの製造が有名ですが、現在はスマートフォンや自動車などの部品生産でも活躍し、携帯メーカー「華為(ファーウェイ)」や日系企業「京セラ」をはじめ、国内外の企業が集まっています。したがって、就職機会が多く、労働者もここに集まり、活気が溢れます。

一方、外来人口が多いため、春節になると、みんな地元に戻り、東莞が空っぽになってしまいます。普段だとすごく混み道が、ひっそりとしてさびしく感じますが、運転手にとっては最高です。

春節の風習として、以前紹介した定番の鶏肉や魚などの他に、「咸丸(ハムユン)」という鶏肉やイカなどを煮込んだスープに団子を入れた料理も食べます。今年の春節会にみんなで一緒に作って食べたいので、ぜひご参加ください～



LGBTQIA+ 勉強会

お互いを分かり合い、生きやすい世界にしましょう! 気軽に参加してください。

▶いつ 2/10(火) 16:00～19:00

▶どこで 下北文化会館 マルチルーム1

なんでも英会話

「なんでも」話せるスペースで会話から英語を身につけましょう!

▶いつ ①2/1(日) 13:00～17:00
②2/9(月) 16:00～19:00

▶どこで 下北文化会館 フィッシュボールルーム

Let's 春節会

新年快乐! 今年も国際交流員と一緒に春節の雰囲気味わってみよう!

①聞いて答えて 福: 決勝クイズ大会! 勝者にパンダキーホルダーを!

②作って食べて 満: みんなで東莞料理「咸丸」を作ろう!

▶いつ ①2/21(土) 14:00～16:00
②2/22(日) 10:30～13:00

▶どこで ①下北文化会館 和室1・2
②中央公民館 調理実習室

▶定員 ①20人 ②9組(1組2～3人)

▶参加費 ①無料 ②700円

▶申込締切 2/18(水) 16:00

中国語コーナー

中国の風習や文化などをテーマにして基礎中国語と実用中国語をお教えます! 一起说中文吧~

(一緒に中国語を話しましょう)

▶いつ ①2/7(土) 14:00～17:00
②2/25(水) 16:00～19:00

▶どこで 下北文化会館 マルチルーム1

問 市民連携課国際交流担当
☎ 22-1111 内線 2157

Instagramでつながろう!

#joinmutsu

むつ市をフォロー&ハッシュタグをつけてむつ市の魅力を投稿しよう!!

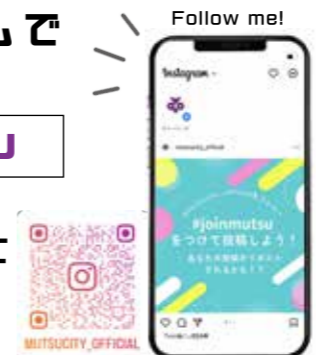

冬の運動不足は、 ペタンクで解消



冬期間の運動不足は、誰もが手軽に楽しめる「ペタンク」で解消しましょう。身体への負荷も少なく、ルールもシンプルで、高齢者にはおすすめのニュースポーツです。

- ▶いつ 2/24(火) 10:00～11:30
- ▶どこで 大畑ふれあいかん
- ▶講師 むつ市下北自然の家職員
- ▶定員 30名
- ▶申込方法 電話
- ▶申込締切 2/17(火)

問 シニアサポートむつ 鳴海
☎ 080-3323-7403

就学援助費支給事業

経済的な理由で小・中学校への就学が困難な児童・生徒の学用品費、新入学学用品費、宿泊を伴う校外活動費、修学旅行費を支給する事業を実施しています。申込については各小中学校からの案内をご確認ください。

問 教育委員会総務課学務 G 内線 3116

むつ市子育てメイト会 ふれあい広場

子育て中の悩みを少しでも軽くし、交流できる場を提供する活動をしています。

いつ	内容
2/9(月) 10:00～10:45	ミニ運動会
2/16(月) 10:00～10:45	アンパンマン体操 ムチュラン体操

- ▶どこで キッズパーク
 - ▶対象 0歳～小学校3年生とその家族
- 問 小川 ☎ 090-9630-6204
email: honbu@npo-hiroba.org

子育て世帯の方
健康に興味のある方
耳より情報多数！

子育て・健康

第3回わくわくホリデー ウォーキング

屋内で冬の雪や氷を気にせずウォーキングしてみませんか。

お楽しみミッション、プレゼント抽選、市内人気店のコーヒー等提供、健康測定(ベジチェック等)、歯のコーナー(ブラッシング、歯に良い料理の試食 11:00～)、ミニゲーム、こども用くじなども一緒に楽しめます。

※諸般の事情により開催を中止する場合があります。最新情報は市HPをご確認ください。

- ▶いつ 2/14(土) 10:30～12:30
(最終受付 12:10)

- ▶どこで むつマエダアリーナ
- ▶持ち物 室内用の運動靴

問 健康づくり推進課 健康増進担当
内線 2574

暮らしとこころの 無料法律相談会



多重債務、労働問題、離婚、DV、いじめ等、生活や心の悩みに関する法律相談をお受けします。

- ▶いつ 3/2(月)～3/6(金)
- ▶どこで 最寄の地域の法律事務所
- ▶予約方法 電話
※暮らしとこころの相談希望とお話ください。

- ▶受付期間 2/24(火)～2/27(金)
平日 9:00～17:00

- ▶相談方法
予約受付後、地域の担当弁護士からご連絡を差し上げ、日程調整のうえ、担当弁護士の法律事務所にて相談を行います。

問 青森県弁護士会事務局
☎ 017-777-7285

(仮称)佐藤ヶ平風力発電事業 環境影響評価方法書縦覧

大畑地区周辺で株式会社ユーラスエナジーホールディングス(本社：東京)が計画している風力発電事業に関して、「環境影響評価方法書」を以下の通り縦覧し説明会を行ないます。

- ▶いつ
＜縦覧・意見受付＞ 3/10(火)まで
＜説明会＞ 2/21(土) 13:00～14:00

- ▶どこで
＜縦覧・意見受付＞ 環境政策課
＜説明会＞ 大畑公民館集会所

問 株式会社ユーラスエナジーホールディングス 環境アセスメント担当
☎ 03-5404-5337

募集 放送大学4月生募集

放送大学では、2026年度第1学期(4月入学)の学生を募集しています。放送大学は、テレビ等の放送やインターネットを利用して授業を行なう通信制の大学です。詳しい資料を無料で差し上げていますので、お気軽にお問い合わせください。



- ▶出願期間 3/11(水)
- 問 放送大学青森学習センター
☎ 0177-38-0500
八戸サテライトスペース
☎ 0178-70-1663

募集 令和8年度むつ高等技術専門校 建築設備科入校生募集

建物の給排水・ガス・エアコンの施工方法、電気配線および各種溶接に関する知識・技能を習得する公共職業訓練です。

- ▶いつ
令和8年4月6日(月)～
令和9年3月12日(金)(予定)
- ▶どこで 青森県立むつ高等技術専門校
- ▶料金 授業料無料
※ただしテキスト代等 80,000円程度、資格受験料 40,000円程度

- ▶応募資格
職業に必要な知識および技能を習得しようとする方で、公共職業安定所に求職申込みをしており、公共職業安定所の受講指示、受講推薦、支援指示を受けられる見込みの方

- ▶定員 20名
- ▶出願方法
入校願書に必要事項を記入し、最寄りの公共職業安定所に提出
- ▶出願締切 2/6(金)

問 青森県立むつ高等技術専門校 訓練課
☎ 24-1234

税 むつ税務署からの お知らせ



令和7年分の確定申告等期限と納期限

申告所得税・復興特別所得税・贈与税 3/16(月)
個人事業者の消費税・地方消費税 3/31(火)

振替納税利用者の口座振替日

振替納税は、金融機関の預貯金口座から自動的に納税ができる大変便利な制度です。是非ご利用ください。

既に振替納税をご利用の方は、確実に振替納付ができるよう、事前に預貯金残高をご確認ください。

申告所得税・復興特別所得税 4/23(木)
個人事業者の消費税・地方消費税 4/30(木)

申告書作成会場を開設します

スマホ(またはパソコン)とマイナンバーカードを利用して、自宅からe-Taxで24時間申告することができますので、是非ご利用ください。

- ▶いつ 2/16(月)～3/16(月)
9:00～17:00(土日祝を除く)

- ▶どこで 下北合同庁舎3階
(むつ市金谷2丁目6-15)

- ▶持ち物 スマホ、マイナンバーカード、マイナンバーカードに設定した利用者証明用電子証明書のパスワード(数字4桁)、署名用電子証明書のパスワード(英数字6～16文字)
※マイナンバーカードの電子証明書が無効化されていないかを来場前に必ずご確認ください。

- ▶予約方法 LINEアプリで国税庁LINE公式アカウントのお友だちを追加し、予約。当日の相談受付は、相談枠に限りがありますので、事前予約を是非ご利用ください。

問 むつ税務署 調査部門(個人担当)
☎ 22-3294(内線 209)

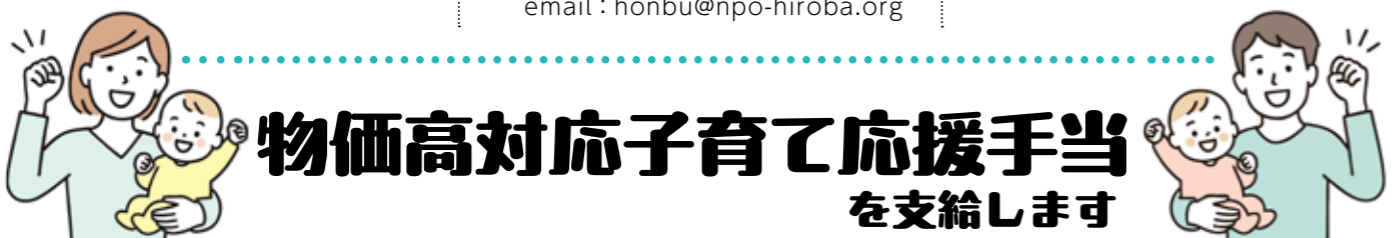

物価高対応子育て応援手当 を支給します

対象者 ①、②、③のいずれかに該当する方

- 令和7年9月分の児童手当受給者
- 令和7年10月1日から令和8年3月31日までに出生した児童の父母等
- ①の配偶者で令和7年10月1日から令和8年3月31日までに離婚または離婚調停中により新たに児童手当の受給者となった方

支給額 児童1人につき2万円

支給方法

対象者①のうち、令和7年9月分の児童手当をむつ市から受給した方には、1/22(木)に支給しました。
勤務先から児童手当を受給した公務員の方や対象者②、③に該当する方は、申請方法を市HPでご確認ください。



問 こども家庭課 内線 2514

YAHOO! 防災速報

災害から命を守るヤフーの防災アプリで
災害時むつ市から情報が届く

ひとりひとりに合った情報をお届け
Yahoo! 防災速報



令和 8 年度青森県交通 災害共済予約加入受付

1 日 1 円で加入でき、日本全国で起きた交通事故について、事故の程度に応じた見舞金をお支払いする救済制度です。ぜひ、ご家族そろってご加入ください。

- ▶いつ 2/2(月)から受付開始
▶加入料金 一般加入 1 人 350 円
学童団体 1 人 300 円
※町内会・学童団体の他、個人加入についても随時受付ます。

問 環境政策課 内線 2452

明るい選挙啓発ポスター 作品展を開催します

県内の小中高校生を対象に募集した、令和 7 年度青森県明るい選挙啓発ポスターコンクールにおいて、見事入賞を果たした作品を展示します。市内の児童の作品も多数入賞していますので、ぜひご覧ください。

- ▶いつ 2/3(火)～2/8(日)
9:00～17:00
▶どこで 中央公民館展示ホール
問 むつ市選挙管理委員会事務局 内線 3312

令和 8 年度中央公民館 社会教育指導員募集

- ▶募集人数 若干名
▶勤務場所 中央公民館
▶申込方法 指定の履歴書を中央公民館へ提出。後日、面接選考を行ないます。
※募集要項は 1/26(月)から中央公民館で配布(市 HP からもダウンロード可)。
▶申込期間 1/26(月)～2/24(火)
問 中央公民館 ☎ 24-1224

むつ市農業委員・農地 利用最適化推進委員募集

農業委員と農地利用最適化推進委員の両方に推薦・応募できますが、兼務はできません。

- ▶募集人数
＜農業委員(19 名)＞
月額報酬 35,000 円(会長職は月額 57,000 円)、その他費用弁償
＜農地利用最適化推進委員(10 名)＞
月額報酬 25,000 円、その他費用弁償
▶任期 7/15(水)から 3 年間
▶申込方法 指定の様式を提出
※様式・募集要項は、窓口および分庁舎に設置(募集要項は、市 HP にも掲載)。
▶申込期間 1/30(金)～2/27(金)
問 農業委員会事務局 内線 3511

中学生海外派遣事業 報告会

市内中学生の代表 10 名が台湾・高雄市を訪れ、陽明国民中学との交流を深めてきました。姉妹校締結の様子を含め、報告会で派遣生徒が体験してきたことや感じたことなどを発表します。

- ▶いつ 2/4(水) 17:00～18:15
▶どこで 市役所大会議室 A
問 教育委員会学校教育課 内線 3137

高齢者向け 無料スマホセミナー



スマホを購入したけれど操作方法がわからないという方にぴったりのセミナーです。

	いつ	内容
①	2/24(火) 13:00～15:00	スマホの基本と LINE
②	2/25(水) 10:00～12:00	
③	2/25(水) 13:00～15:00	LINE と オンライン診療

- ▶どこで むつ市立図書館
▶定員 10 名(参加者が 5 名未満の場合は中止することがあります)
▶申込期間 開催 10 日前まで
問 情報・DX 戦略課 内線 2141

募集 市営住宅入居者募集

むつ住宅・団地名	戸数	概算家賃
緑町団地(むつ地区) ※単身・2 人以上世帯向け各 1 戸	2 戸	13,000 円 ～ 33,500 円
田名部まちなか住宅(むつ地区) ※単身向け	2 戸	10,600 円 ～ 20,800 円
川内榎木団地(川内地区) ※2 人以上世帯向け	2 戸	15,500 円 ～ 31,000 円
第二初見団地(川内地区) ※2 人以上世帯向け	1 戸	17,100 円 ～ 33,500 円

- ▶いつ 2/2(月)～2/10(火)
※土日祝を除く
問 住宅政策課市営住宅担当 内線 2764

市からの お知らせ

防災行政無線の放送が 一時停止します

デジタル防災センターへの機器移設作業に伴い、防災行政無線による情報発信が一時停止します。これにより、正午、午後 5 時のチャイムも停止します。停止期間中、災害が発生する恐れがある場合など緊急時には、緊急速報メールや市公式 SNS、状況に応じて巡回する広報車などで災害情報をお知らせします。市民のみなさまには大変ご不便をおかけしますが、防災行政無線以外の情報入手手段の確保にご協力をお願いします。

- ▶停止期間 2/7(土)～2/20(金)
※停止期間は前後する場合があります。
問 防災安全課 内線 2131、2132

募集 令和 8 年度 むつ市奨学生募集

- ▶募集対象 市内に住所を有する方で、令和 8 年 4 月に入学予定または在学中で正規の修学期間が 2 年以上ある方。
▶募集人員・貸与額
・高等学校 5 名程度(月 15,000 円)
・高等専門学校、短大、大学、大学院 30 名程度(30,000 円)
・専修学校、専門学校、各種学校 5 名程度(月 30,000 万円)
▶申込方法 教育委員会総務課(本庁舎)、川内公民館、大畑公民館、脇野沢公民館で申込み(2/9(月)から申込窓口と市 HP で申込書類を配付します)
▶申込期間 3/2(月)～4/9(木)
問 教育委員会総務課 学務 G 内線 3116

20 歳になったら国民年金

20 歳になった方には、日本年金機構から、国民年金に加入したことをお知らせする書類(基礎年金番号通知書や納付書等)が郵送されます。
※厚生年金、共済年金に加入している方を除く
▶保険料 17,510 円/月(令和 7 年度)
経済的に納付が困難な場合は、「学生納付特例制度」、「免除(全額免除・一部免除)制度」、「納付猶予制度」がありますので、ご相談ください。
問 国保年金課国民年金担当 内線 2443

ボーイスカウトと遊ぼう 自然体験あそび

ボーイスカウトと一緒に、雪の中で火おこしやチューブすべり、宝さがしをして「〇〇〇」をゲットしよう。

- ▶いつ 2/15(日) 9:30～12:00
▶どこ むつ市下北自然の家
▶参加費 こども 1 人につき 500 円(傷害保険料含む)
▶定員 年長～小学 4 年生までのこども 10 名程度
▶申込方法 電話、ショートメール
▶申込締切 2/8(日)
問 川島新山 ☎ 090-3364-8281
☎ 090-2882-2457

「元気に、長生き」のひけつ



- 加齢による心身のおとろえ(フレイル)は、なんの手立てもしなければ、病気にかかりやすくなり、転倒や骨折のリスクが高まり、やがて寝たきりになりかねません。フレイルにならないための対策や秘訣を学びましょう。
▶いつ 2/15(日) 10:30～12:00
▶どこで むつ市立図書館 視聴覚ホール
▶講師 madeko 認定栄養ケア・ステーション 管理栄養士 白山 八千代 先生
▶定員 30 名
▶申込方法 電話
▶申込締切 2/8(日)
問 渡部 てつ ☎ 080-5576-1304

むつ山岳会主催 健康登山で冬の恐山に行こう

申込み・詳細はマエダストア各店サービスカウンター備付の申込用紙を確認してください。
なお、降雪量によりコースが変更となることがあります。
▶いつ 3/1(日) 8:00～
(恐山街道冬季封鎖ゲート前に集合)

- ▶持ち物 防寒具、帽子、手袋、冬用登山靴または長靴、昼食、飲み物(1.5 ℓ 以上推奨)、着替え等
▶参加費 500 円(保険料等) ※当日徴収
▶定員 20 名(10～70 歳までの元気に登山を楽しめる方)
※定員になり次第受付終了
▶申込締切 2/21(土)
問 株式会社マエダ青森本部営業企画部 岩渕 ☎ 017-718-8367

むつ市ボルダー フェスティバル 2026



- ビギナークラス、ミドルクラス、エキスパートクラスに分かれているので、初心者から経験者まで自分にあったレベルに挑戦できます。申込方法等の詳細はお問い合わせください。
▶いつ 3/7(土)
▶どこで むつマエダアリーナボルダリング室
▶料金 2,000 円
問 青森県山岳連盟 会長 服部 ☎ 090-1496-0445

むつ市老人クラブ 「生きがいサークル」2月



- ▶老人憩の家「緑寿荘」(新町) ☎ 23-5800

手芸教室	休み	
囲碁・将棋教室	3 日(火)	17 日(火)
着付教室	4 日(水)	18 日(水)
お花教室	5 日(木)	19 日(木)
リメイク教室	休み	
カラオケ教室	9 日(月)	16 日(月)
踊り教室	25 日(水)	
ダンス教室	4 日(水)	25 日(水)
お茶教室	5 日(木)	19 日(木)
歌セラヴィ	5 日(木)	

ダンス、歌セラヴィ(13 時～15 時)、カラオケ、囲碁・将棋(13 時～16 時)、その他(10 時～12 時)

- ▶老人憩の家「福寿荘」(川守町) ☎ 29-1800

日舞教室	2 日(月)	16 日(月)
着付教室	10 日(火)	24 日(火)
カラオケ教室	12 日(木)	26 日(木)
シニア歌唱	休み	

カラオケ(13 時～16 時)、その他(10 時～12 時)

- ▶「年輪会館」(川内地区) ☎ 42-2002
まちなかサロン川内 1 日(日) 15 日(日)
(13 時～16 時)

- ▶料金 お花と手芸は材料費が若干かかります
▶対象 むつ市内の各老人クラブ会員
▶申込方法・期間 初めて参加される方や老人クラブ非会員は、事務局にご連絡ください。
問 むつ市社会福祉協議会 ☎ 33-3023



あなたの支援は、
大切な誰かを救う力になる。

赤十字は、想いを行動に変えています。

赤十字活動にご支援をお願いします。

日本赤十字社青森県支部は、災害・紛争などから
いのちを守り、苦痛を軽減する活動をはじめ、平時
は教育現場や自治会などで防災・減災の講習会
やボランティア活動などを展開しています。

こうした活動は、毎年2月から自治会・町内会など
の赤十字ボランティアが戸別訪問させていただき、
寄せられた会費や寄付金によって支えられています。

本年も引き続き、県民の皆さまのあたたかいご支援
を心よりお願い申し上げます。



日本赤十字社
Japanese Red Cross Society



赤十字の活動は、県内すべての
地域に届くよう、市町村に赤十字
の事務局を置き、町内会や学校、
公的機関などと協力しながら計画的
に行っています。そのため、自治会
や町内会の方々にも戸別訪問を
お願いする場合があります。

✓ 会員として協力

会費として年額2,000円以上をご協力される方。日本赤十字社の運営に参画することができます。

✓ 協力会員として協力

目安として年額500円以上のご協力により、日本赤十字社の活動を支援いただく方。

✓ 寄付者として協力

寄付金としてご自身が定める金額のご協力により、日本赤十字社の活動を支援いただく方。



クレジットカードや口座振替など、さまざまなご協力方法があります。二次元コードからご確認ください。

赤十字会員・寄付の募集に関するお問合せは

ホームページで



日本赤十字社
青森県支部 検索
<https://www.jrc.or.jp/chapter/aomori/>

お電話で



○日本赤十字社青森県支部
017-722-2011 総務課まで
○むつ市役所総合福祉課 22-1111
○川内庁舎市民生活課 42-2111
○大畑庁舎市民生活課 34-2111
○脇野沢庁舎総合課 44-2111

担当者と直接



○日本赤十字社青森県支部
青森市長島1丁目3番1号日赤ビル(青い森公園隣)
総務課まで
○むつ市総合福祉課 22-1111
各分庁舎市民生活課または総合課

i 指定管理者が決定しました

民間のアイデアやノウハウを活用し、市民サービスの向上や経費の削減を図るため、市の施設について指定管理者制度を導入しています。次の施設について令和8年4月からの指定管理者が決定しました。詳細は、市HPをご覧ください。

- ・下北文化会館
- ・むつ市宮宮後牧野、むつ市宮名子牧野、むつ市宮永下牧野、むつ市宮金谷沢牧野、むつ市宮後ふれあい牧場
- ・脇野沢瀬野牧野、脇野沢滝山牧野、脇野沢源藤城牧野、むつ市宮瀬野畜舎、むつ市宮滝山畜舎、むつ市宮源藤城畜舎、むつ市わきのさわ鯛島の館、
- ・むつ来さまい館、むつ市イベント広場
- ・大畑中央公園

問 施設経営課施設経営担当 内線 2186

税 市税納付・相談 夜間・休日窓口開設

▶いつ 2/25(水)～2/28(土)
＜平日＞ 17:15～19:00
＜休日・祝日＞ 10:00～15:00
※証明書の発行は行ないません
※令和8年2月より月末のみの開設となりました。

▶どこで 本庁舎税務課

問 税務課収納担当 内線 2231～2236

⚠ インターネット通販の 「模倣品」「粗悪品」に注意



SNSの広告を見てダウンジャケットやヒーターなどの冬物商品の注文をしたところ、模倣品や粗悪品が届いたなどのトラブルが発生しています。大幅な割引や極端に安価な冬物商品のインターネット上のセール広告や悪質な通販サイトにご注意ください。

問 むつ市消費生活センター ☎ 22-1353

i 戦没者遺族相談員を配置 しています

青森県では、戦没者御遺族の福祉向上のため、県内各地区で相談を受け付けています。厚生労働大臣から委託を受けた相談員が対応します。知りたいことや不安に思うことをご相談ください。

＜むつ・下北地区相談員＞ 菊池 正紀
※相談員の連絡先は、総合福祉課へお問い合わせください。

問 総合福祉課 内線 5923

募集 パブリックコメントを 実施します



市では、「むつ市過疎地域持続的発展計画(案)」(期間：令和8～12年度)の策定にあたり、パブリックコメントを実施しています。計画の内容や意見提出方法など、詳しくは市HPをご覧ください。

▶募集締切 2/9(月)

問 企画課 内線 2312

募集 用途地域・都市計画等の 見直しに対する意見等募集

▶提出期間 1/26(月)～2/27(金) 17:00
▶提出方法 郵送、FAX、メール

※意見・要望提出の参考様式は、都市計画課窓口と各分庁舎市民生活課窓口にて配布しています。また、市HPからもダウンロードできます。任意の様式でも提出可能です。

問 都市計画課都市計画担当 内線 2743
FAX: 22-9718

e-mail: toshikeikaku@city.mutsu.lg.jp

募集 田名部まちなか地区都市再生整備 計画の事後評価に対する意見募集

令和元年度から令和5年度に国の交付金を活用して「代官山公園」や「大黒広場」の整備などを実施した「田名部まちなか地区都市再生整備計画」について、事業の効果などを検証する事後評価の原案を公表し、市民のみなさまからのご意見を募集します。詳細は市HPをご覧ください。

▶提出方法 郵送、FAX、メール

▶提出期間 1/26(月)～2/27(金) 17:00

問 都市計画課都市計画担当 内線 2743

募集 むつ市脇野沢水産物処理 加工施設使用者募集

施設概要・応募資格・申込方法などの詳細は、市HPをご覧ください。

▶募集期間 1/26(月)～2/13(金)
※平日 10:00～16:00に現地説明会を実施します。現地説明会を希望される方は、希望日の3日前までに水産課に事前予約をお願いします。

問 水産課 内線 2631、2632

募集 地域学校協働活動推進員、協働 活動リーダー・サポーター募集

地域住民等と学校との連絡調整や、こども教室を含む地域学校協働活動におけるこどもの活動を支援する、地域学校協働活動推進員・協働活動リーダー・サポーターを募集しています。

各役割の詳細は、市HPをご覧ください。

▶いつ

令和8年4月～令和9年2月までの活動日

▶対象

概ね20歳以上で、心身ともに健康な方

▶申込方法 市HPから登録
申込書をダウンロードし、
必要事項を記入の上提出



▶申込締切

＜地域学校協働活動推進員＞ 3/6(金)

※その他の役割は随時募集しています。

問 生涯学習課 ☎ 31-1188

i 所得税・住民税に係る 障害者控除認定書交付

対象要件全てに該当する方は、所得税・住民税の障害者控除を受けることができます。場合があります。

▶対象者 次の①～③に該当する方

①むつ市に住所がある65歳以上の方

②本人あるいは扶養者に課税される所得がある方

③むつ市の介護保険で「要介護1～要介護5」と認定された方(令和7年12月31日現在)

▶申込方法

介護保険被保険者証を持参し、原則申告する方またはそのご家族の方が市介護保険課または各庁舎介護認定担当窓口へお越しください。

▶申込締切 3/16(月) ※土日祝を除く(受付 8:00～17:15)

問 介護保険課介護認定G 内線 2551～2553

川内庁舎 市民生活課 ☎ 42-2111

大畑庁舎 市民生活課 ☎ 34-2111

脇野沢庁舎総合課 ☎ 44-2111

問 図書館 ☎ 28-3500

Vol.77 ～地震発生時の安全行動①～

問 防災安全課 内線 2134

心配ごとについて、お話をお聴きします。

で、受診の際は事前に当番医にご連絡ください。

()内は前月比

場 大畑庁舎 2 階楽集室

※日程は変更となる場合があります。最新の献血日程は、市HPをご覧ください。

協賛いただいた企業、協賛品紹介 第2弾！

多くの企業、団体からのご協力で、大会運営や広報活動などが支えられています！
今回は今年度協賛いただいたもののうち、イベントなどで配布を行なっているものをご紹介します！

協賛はまだ募集しておりますので、地域一帯となり大会を盛り上げるためお力添えをお願いします！



▲協賛について
詳細はこちら

磯沼建設 株式会社 様



▲ハンドタオル
シンプルデザインとコンパクトサイズ
でオールラウンドに使えます。

株式会社 要興業 様



▲保冷バッグ
開閉が簡単なマジックテープで密閉性
もバッチリ！ 大容量で 500ml ペット
ボトルが 10 本も入ります。

大魚 株式会社 むつ総合卸売市場 様



▲クリアファイル
A4 サイズなので学校でも職場でも使
えます。

あなたの
まちの

町

内

会

vol.8 城ヶ沢町内会

城ヶ沢町内会の会員数は現在、49 世帯・83 名となっています。町内会活動の
実施にあたっては、佞武多実行委員会、神楽会、老人クラブなど各団体が主体とな
り、各事業を分担して実施しています。

町内夏祭りを実施し、年代を問わず交流を深めることができる場づくりを行なう
など、町内会員同士の交流を大切にしています。



主な活動内容

春	町内環境整備、神明宮春祭
夏	町内夏祭り、大湊ネプタ運行
秋	町内環境整備、神明宮宵宮祭

他、毎週月曜日に 100 歳体操・毎月第一月曜
日に茶話やかサロンを実施しています。

町内会加入について



市公式 HP



町内会加入フォーム

☎ 市民連携課 内線 2152



▲町内夏祭り(食事の提供、カラオケ、盆踊りを実施)



▲100 歳体操



町内会長からひとこと！

高齢化社会に合わせた、参加して楽しいと思っていた
だけの活動を、会員の負担にならないよう実施してい
きたいと考えています。

町内会員同士の互助を大切に、安心できる地域づく
りに取り組んでいきます。



21

MUTSU
2026. 2

こどもの健康講演会

～小児医療を考える～
こどもたちの笑顔のために、
行動への一歩

第1部 こどもの健康講演会

講師 おかの小児科院長 小林 徹 先生

小児がんや川崎病を含めた小児医療における問題点
や課題をテーマに、こども家庭庁の事
業にも携わっている講師にご講演いた
だきます。

第2部 朗読劇「ぼくはレモネードやさん」

ライオンズクラブによる市内のこどもたちの
朗読劇です。

小児がんって
どんな病気？

レモネード
スタンドって何？



託児サービスも
あります！！



日 時 2/21(土) 13:30～16:00

会 場 プラザホテルむつ

申込方法

2/18(水) までに子育て支援課に電話また
は申請フォームより申込み



▲申請フォーム

「むつ市の施設が金色に！ゴールドライトアップ」

2月15日の「国際小児がんデー」から2月21日の
講演会開催日まで「大橋」、「海望館」、「むつマエダ
アリーナ」を金色にライトアップし、小児がんを始
めとする小児の病気の理解と支援を呼びかけます。

☎ 子育て支援課 ☎ 22-2244

日	月	火	水	木	金	土
25	26	27	28	29	30	31
1	2	3 文 3歳児健診	4 文 2歳児健診	5 三 10か月児健診 1歳6か月児健診 2歳児健診	6	7
8	9	10	11 建国記念の日	12 ム おはなしのじかん (10:00～10:30)	13	14 イ 第3回 わくわくホリデー ウォーキング (むつマエダアリーナ)
15	16	17 文 1歳6か月児健診	18 文 ハローベビー教室	19 大 10か月児健診 1歳6か月児健診 2歳児健診 ム みんなであそぼう (10:00～10:30)	20	21 イ こどもの健康講演会 (プラザホテルむつ)
22	23 天皇誕生日	24	25 文 離乳食教室 赤ちゃん相談	26 ム つくってみよう (10:00～10:30)	27 文 10か月児健診	28

文：下北文化会館 来：来さまい館 川：川内庁舎 大：ふれあいかん 脇：脇野沢庁舎 ム：ムチュ☆らんど
公：中央公民館 コ：大曲コミュニティセンター イ：イベントなどの予定

● 子育て ○ 健康

乳幼児健診
年間予定



ムチュ☆らんど
年間予定



子育て支援アプリ
母子モ



青森県小児科
オンライン診療



MUTSU
2026. 2

20



1/5 新春の活気 市場開きで初競り

Mon 大魚株式会社むつ総合卸売市場令和 8 年「市場開き」

新年を迎え、大魚株式会社むつ総合卸売市場で「市場開き」が行なわれました。この振興市場開きは 1 年の市場取引の始まりを祝うもので、農林水産物の円滑な供給を通じて地域経済を支える重要な役割を担っています。

むつ市はシンガポール、台湾、アメリカなど海外への販路開拓を積極的に推進しており、今後も、経済・文化面での交流がさらに活発化することが期待されています。

むつ総合卸売市場は、生産者から消費者へ、国内から海外へと「モノ」の流れを創出する地域の中心拠点として、地域の未来を拓く原動力となっています。



1/10 新春を彩るこどもたちの書

Sat 第 56 回むつ市大会かきぞめ大会

市内 4 つの公民館等を会場に「第 56 回むつ市かきぞめ大会」が開催されました。むつ市教育委員会が主催するこの大会は、市内の小・中学生が筆に親しみ、毛筆文化の振興と普及を目的としています。

各会場では、こどもたちが真剣な眼差しで筆を握り、新年の決意や夢を一字一文字に込めて書き上げました。静寂に包まれた会場には墨の香りが漂い、集中して作品に向き合う姿が印象的でした。



1/3 むつ市消防団 新年出初式始動

Sat 令和 8 年むつ市消防団大畑消防団出初式

毎年恒例のむつ市消防団出初式が、今年も大畑地区を皮切りに開催されました。この日は 100 名以上の消防団員が集結し、日頃の訓練の成果を披露する晴れ舞台となりました。第一会場の中島・新町地区では、市長の観閲のもと、一糸乱れぬ分列行進があり、続く大畑八幡宮では、無火災・無災害を祈念してのまとい振り奉納が厳かに執り行なわれました。

むつ市では、これからむつ地区の新年安全祈願祭を始め、川内地区、脇野沢地区でも各消防団の仕事始めの儀式が執り行なわれます。各地区の消防団員たちが、地域住民の安心・安全を守るため、一年の決意を新たにします。



1/10 鰯まつりで冬の味覚を味わう

Sat 特産品フェア「真冬の鰯まつり」

むつ市脇野沢地域交流センターにて、「真冬の鰯まつり」が開催されました。このイベントは、脇野沢の冬の風物詩として定着しており、今年も多くの方で賑わいました。

会場では、脇野沢地区の特産品である真鰯の販売をはじめ、焼き干しラーメンや脇野沢農業振興公社のそば、地元産品の惣菜などが販売されました。また、鰯汁のふるまいや焼き干しラーメン早食い大会、お楽しみ抽選会など、盛りだくさんの内容で来場者を楽しませました。



12/22 中学生考案 関根のうまい！弁当

Mon 「関根のうまい！」弁当販売会

関根地区の魅力を発信する取り組みとして、マエダ本店で「関根のうまい！」弁当販売会が開催されました。

本企画は、地元特産である関根産ヒラメを主役に、関根中学校の生徒が、県調理師会下北支部の料理人とともにレシピ開発や試作を重ねて完成させた弁当を販売するものです。生徒たちは、食材の魅力や調理方法、盛り付けなどについて学びながら、地域の食文化や産業への理解を深めました。

この取り組みは、次世代を担うこどもたちが地域の価値を再発見し、地元への誇りと愛着を育むとともに、関根地区の食の魅力を広く発信する貴重な機会となりました。



12/25 プロ選手から学ぶ！中学生バスケ教室

Thu 東北電力 Presents 「中学生バスケ教室 in むつ」

むつマエダアリーナで「東北電力 Presents 中学生バスケ教室 in むつ」が開催されました。

青森ワッツの寺嶋選手・大高選手（ともに青森県出身）がコーチとなり、県内の中学生にプロの技術を直接指導しました。本イベントは、今年開催される「あもり国スポ」の機運醸成とスポーツによる地域活性化を目的に実施され、クリスマス当日の特別な体験に、参加した約 30 名の中学生たちは熱心に練習に取り組んでいました。



12/12 全国・東北大会出場報告

Fri しもきた STC 市長表敬訪問

しもきた STC に所属する小学生選手 7 名が、第 25 回全国小学生ソフトテニス大会青森県予選会および第 19 回青森県小学生インドアソフトテニス選手権大会兼東北小学生インドア大会予選会において優秀な成績を収め、東北大会および全国大会への出場権を獲得したことを受けて表敬訪問が行なわれました。

吉田副市長から選手一人ひとりの日頃の努力と健闘を称えるとともに、上位大会への挑戦が貴重な経験となり、今後の成長につながることに期待が述べられました。選手たちは大会への意気込みを新たに、むつ市のソフトテニス競技のさらなる発展を感じさせる訪問となりました。



12/24 地域福祉を担う民生委員委嘱式

Wed 民生委員・児童委員及び主任児童委員委嘱状伝達式

下北文化会館大ホールで民生委員・児童委員及び主任児童委員委嘱状伝達式が開催されました。令和 7 年は 3 年に 1 度の一斉改選の年で、今回の改選では、継続 122 名、新任 5 名、退任 19 名となりました。式典では、長年にわたりご尽力いただいた退任者への感謝状伝達と、新任・継続者への委嘱状伝達が行なわれました。市長からは、地域共生社会の実現に向けた民生委員の役割の重要性と、行政と市民の橋渡し役としての期待が述べられました。

2026. 2

広報



vol.140

編集・発行 むつ市総務部市長公室広報グループ

〒035-8686 青森県むつ市中央一丁目8番1号

TEL0175-22-1111

mutsubocho@gmail.com

https://www.city.mutsu.lg.jp

https://www.facebook.com/mutsu.city



♪ むちゅっこ ♪ Happy Birthday 2月生まれ



さとう 乙葉ちゃん
R7.2.13 生(仲町)



えびな 悠くん
R7.2.14 生(南町)



さわだ りんか
R7.2.19 生(大湊浜町)



さかした 樹希くん
R7.2.27 生(金曲)

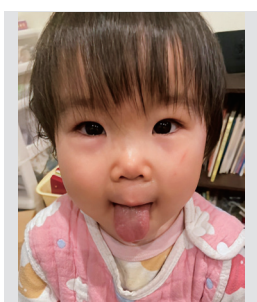

てんま ちあき
R6.2.10 生(金谷)



まるやま しおん
R5.2.6 生(緑町)



みやかわ ひな
R5.2.10 生(昭和町)



たけだ さら
R4.2.1 生(並川町)



すぎやま あゆむ
R4.2.1 生(昭和町)



なりた なみ
R4.2.2 生(横迎町)



ともり せいじ
R4.2.16 生(新町)



あいや つむぎ
R3.2.1 生(荒川町)



たかはし ひろはる
R3.2.5 生(仲町)



やまぐち あおい
R3.2.16 生(緑町)



なら せいしろう
R3.2.19 生(大畑町免沢)



なかむら しょうま
R3.2.19 生(大湊上町)



ささき 喜くん
R2.2.9 生(上川町)



おくしま せんり
R2.2.20 生(山田町)



かわばた しょうと
R2.2.20 生(苔生町)

3月生まれの
お子さんの写真
募集中!
1/26 ~ 2/3

(問い合わせ・応募先)
市長公室広報グループ
〒035-8686 中央一丁目8番1号
0175-22-1111 内線 1118

お誕生日の記念に写真を掲載してみませんか? 「むつ」にちなんで、6つの誕生日を迎えるまでのお子さんの写真を募集します。どしどしご応募ください!

〈対 象〉3月生まれで、6歳までの市内在住の子

〈掲載内容〉こどもの写真・氏名(ふりがな)・生年月日・住所(町名まで)

〈応募方法〉こどもの写真1枚(プリント・データのどちらか)に、こどもの氏名(ふりがな)・生年月日・性別・住所・保護者氏名・電話番号を記入したものを添えて 1/26から2/3(必着)までに、郵送または応募フォームからご応募ください。



応募フォーム
QRコード



みなさんへ

応募してくれたむちゅっこ
は全員掲載されるぞい!
こもたちの笑顔は本当に
むつ市の宝!
これからもむつ市の宝を
どんどん紹介していくから
楽しみに待ってね!なの
じゃー!

ムチュランより