

令和5年度

税務概要



むつ市

目 次

I むつ市の概要

1. 市の位置	1
2. 面積	1
3. 概況	1
4. 人口及び世帯数等の推移	2
5. 年齢別人口分布図	2
6. 産業別就業人口	3
7. 行政機構図	4
8. 税務機構及び事務分掌	5

II 財政と市税

1. 令和5年度一般会計当初予算	6
2. 令和5年度市税の内訳（当初）	6
3. 歳入構成割合（決算）	7
4. 市税調定額の税目別構成割合（決算）	7
5. 市税収入額の税目別構成割合（決算）	7
6. 市税の調定・収入額（決算）	8
7. 市税の徴収率（決算）	8
8. 年度別市税決算状況	9. 10
9. 年度別市税負担額	11
10. 市民税・固定資産税納税義務者数	11
11. 市・県民税の賦課徴収に要する経費調	12
12. 市税等の税率	13. 14

III 個人市民税

1. 市民税の納税義務者等に関する調	15
2. 市民税所得割の所得区分別比較表	16
3. 課税標準段階別比較表	17

IV 法人市民税

1. 法人市民税の納税義務者数	18
2. 法人市民税調定額調	18

V 固定資産税

1. 土地に関する調	19
2. 家屋に関する調	19
3. 償却資産に関する調	20
4. 固定資産税課税標準額調	20
5. 土地の評価額（最高価格）	21
6. 土地の提示価格	21
7. 国有資産等所在市町村交付金（決算）	21

VI 諸 税

1. 軽自動車税課税台数調	22
2. 市たばこ税	23
3. 都市計画税	23
4. 入湯税	23

VII 国民健康保険税

1. 加入状況	24
2. 国民健康保険税負担額	24
3. 国民健康保険税年度別徴収実績調	24

VIII その他

1. 納税貯蓄組合加入状況及び納付実績	25
2. 納税貯蓄組合補助金	25
3. 口座振替に関する調	25
4. 令和4年度市税等納付形態区分	26
5. 差押えの状況	27
6. 年度別不納欠損処分の状況	27
7. 令和4年度不納欠損処分の状況	27
8. 証明等手数料	28
9. 市税の納期	28

I むつ市の概要

1. 市の位置

新庁舎 青森県むつ市中央一丁目8番1号
旧庁舎 青森県むつ市金谷一丁目1番1号

平成21年9月24日業務開始

2. 面積 864.20km²

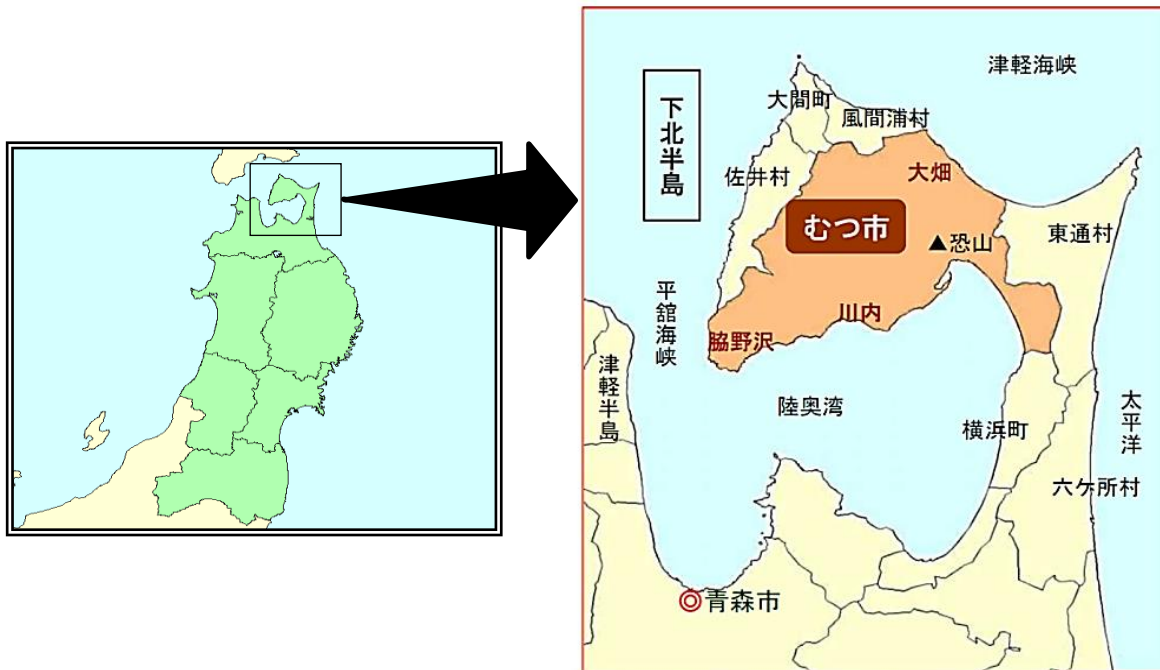

3. 概況

当市は、昭和34年9月に大湊町と田名部町が合併して県内で8番目となる市制を施行し「大湊田名部市」となり、翌年、全国初のひらがなの市「むつ市」に改称しました。

平成17年3月14日に川内町・大畑町・脇野沢村を編入合併し、令和元年9月1日には市政施行60周年を迎えました。『笑顔ががやく 希望のまち むつ』を将来像に掲げ、下北地域の中心的な役割を担いながら、その連携を深化させ、将来にわたって持続可能な魅力あふれる地域づくりを進めているところです。

当市は、本州最北端、青森県北東部にある下北半島の中央に位置し、南北約35km、東西約55kmで面積は約864km²と青森県一広大な行政区域となっています。

東は東通村、南に上北郡横浜町、北西に大間町、風間浦村、佐井村と接し、下北半島の要衝としての役割を担っています。また、三方を海に面しており、北は津軽海峡、西に平館海峡、南に陸奥湾を抱く特異な地形となっています。

また、当地域は、広く下北半島国立公園に指定され、各地に風光明媚な景色や温泉が見られるなど、豊かな自然の恵みを受けた地域となっています。

下北5市町村は、貴重な地域資源を保護・保全しながら、それを教育や地域活性化へ活用する取組を進めており、その貴重な地域資源や積極的な住民活動が評価され、平成28年9月、「下北ジオパーク」が日本ジオパークに認定されました。

4. 人口及び世帯数等の推移

(各年3月31日現在)

年 区分		H31(R1)		R2		R3		R4		R5	
			前年比		前年比		前年比		前年比		前年比
人口(人)	男	27,732	98.5%	27,298	98.4%	26,909	98.6%	26,496	98.5%	25,985	98.1%
	女	29,454	98.2%	28,946	98.3%	28,445	98.3%	27,868	98.0%	27,340	98.1%
	計	57,186	98.3%	56,244	98.4%	55,354	98.4%	54,364	98.2%	53,325	98.1%
世帯数(世帯)		28,921	99.8%	28,778	99.5%	28,730	99.8%	28,571	99.4%	28,401	99.4%
1世帯当たり人口(人)		1.98		1.95		1.93		1.90		1.88	
税務職員数(人)		39		37		36		35		37	
税務職員1人当たり	人口	数	1,466	1,520	1,538	1,553	1,441				
		伸率	5.6	3.7	1.2	1.0	-7.2				
	世帯	数	742	778	798	816	768				
		伸率	6.9	4.9	2.6	2.3	-6.0				

5. 年齢別人口分布図(令和5年3月31日現在)

(単位:人)

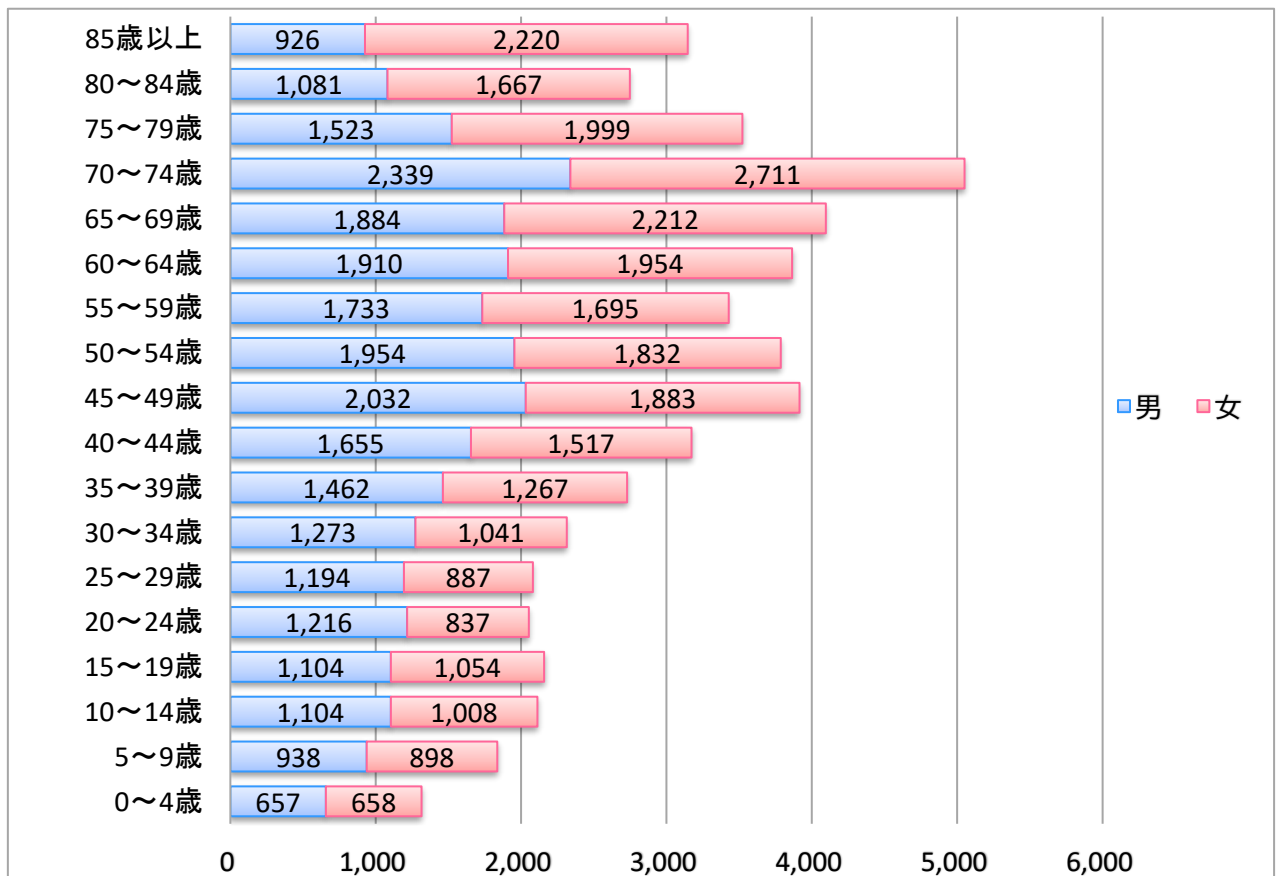

6. 産業別就業人口

区 分	平成17年		平成22年		平成27年		令和2年	
	就業人口 (人)	構成比 (%)	就業人口 (人)	構成比 (%)	就業人口 (人)	構成比 (%)	就業人口 (人)	構成比 (%)
第1次産業	1,900	6.6	1,521	5.5	1,386	5.2	1,258	5.0
農業	692	2.4	505	1.8	488	1.8	495	2.0
林業	235	0.8	221	0.8	193	0.7	176	0.7
漁業	973	3.4	795	2.9	705	2.7	587	2.3
第2次産業	6,293	21.8	5,831	21.1	5,591	21.0	4,835	19.3
鉱業	50	0.2	57	0.2	37	0.1	34	0.1
建設業	3,606	12.5	3,156	11.4	2,958	11.1	2,792	11.2
製造業	2,637	9.1	2,618	9.5	2,596	9.8	2,009	8.0
第3次産業	20,365	70.6	19,757	71.6	19,002	71.6	18,568	74.4
卸売・小売業・飲食業	6,469	22.4	6,024	21.8	5,418	20.4	5,070	20.3
金融・保険・不動産	751	2.6	795	2.9	721	2.7	673	2.7
運輸・通信業	1,037	3.6	1,146	4.2	858	3.2	765	3.1
電気・ガス・熱供給・水道業	251	0.8	299	1.1	231	0.9	220	0.9
医療・福祉・サービス業	7,815	27.1	7,865	28.5	7,943	30.0	7,974	31.9
公務	4,042	14.0	3,628	13.1	3,831	14.4	3,866	15.5
分類不能	274	1.0	509	1.8	586	2.2	328	1.3
総 数	28,832	100.0	27,618	100.0	26,565	100.0	24,989	100.0

※国勢調査より

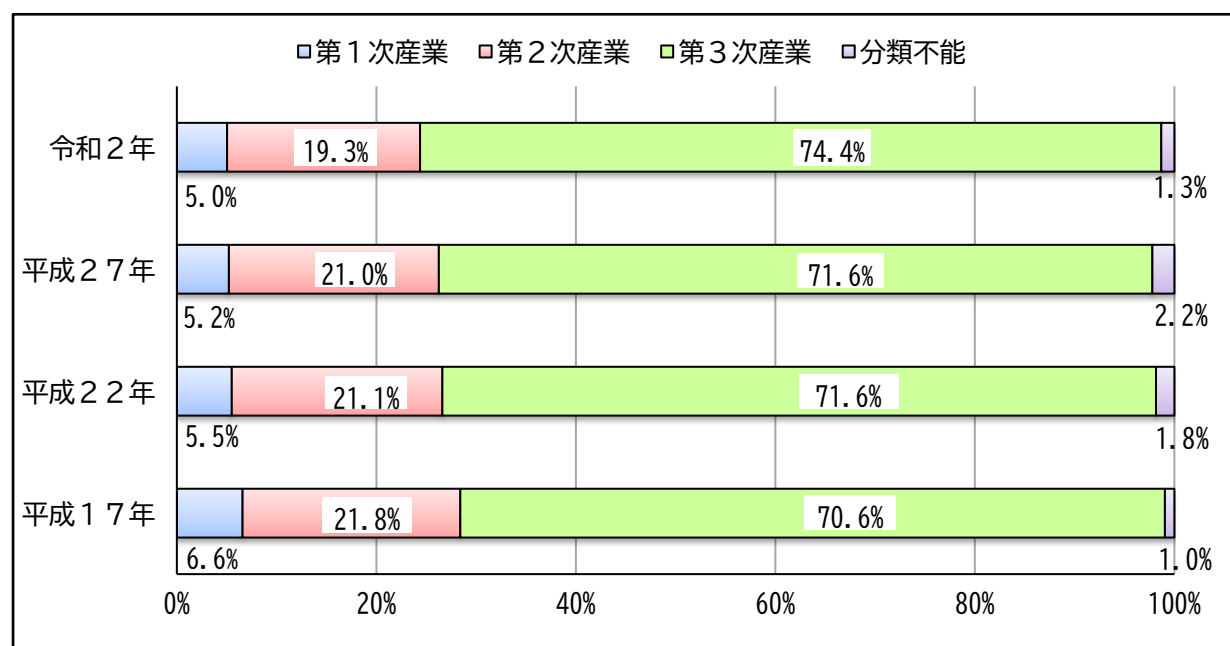

7. 行政機構図（令和5年4月1日現在）

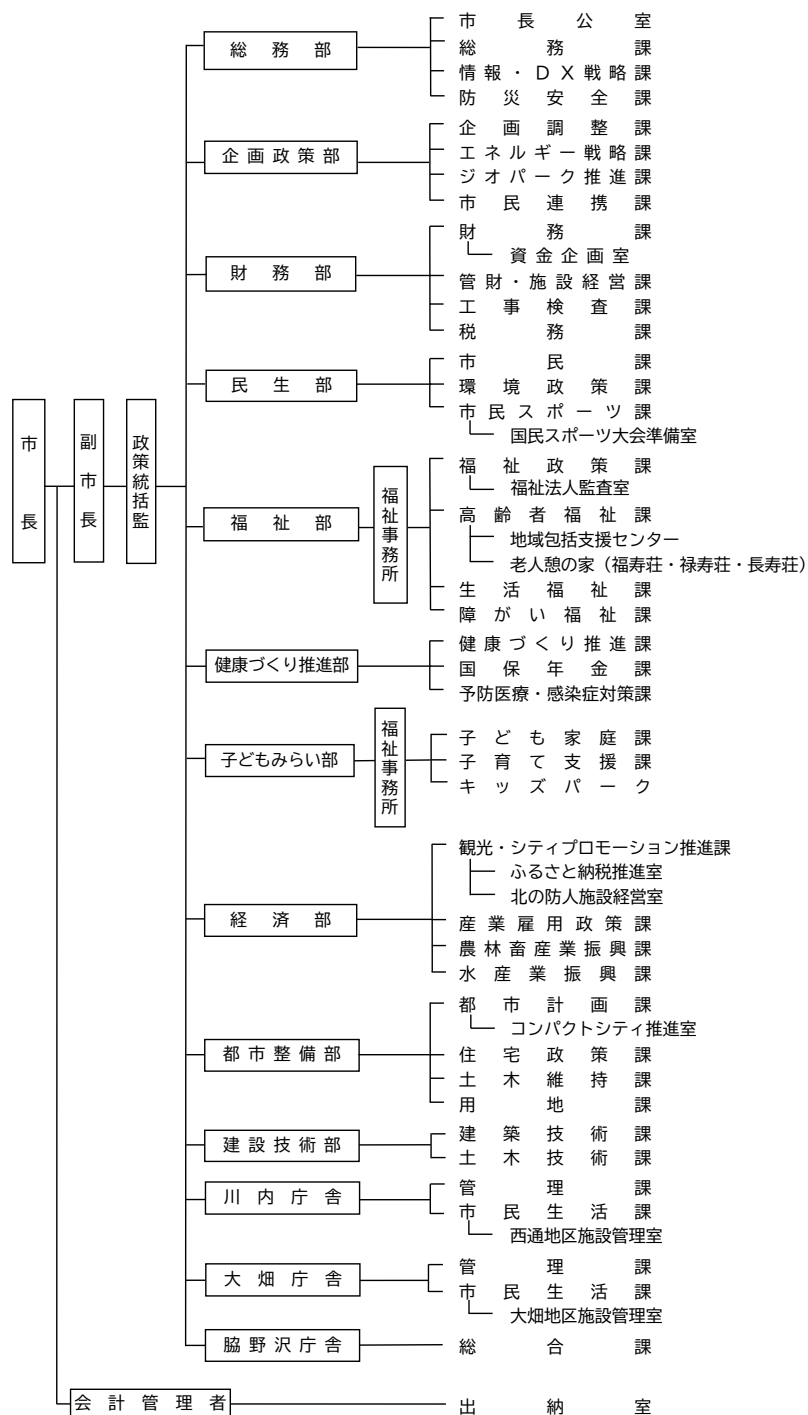

- 議 会 事 務 局
- 選 挙 管 理 委 員 会 事 務 局
- 監 査 委 員 会 事 務 局
- 農 業 委 員 会 事 務 局
- 固 定 資 産 評 価 審 査 委 員 会

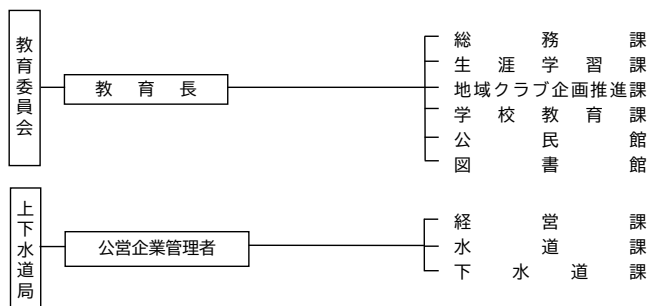

8. 税務機構及び事務分掌（令和5年4月1日現在）

① 税務機構（本庁舎）

課名	課長	グループ名	総括主幹	主幹	主任査主	主査	主任	主事	グループ計
税務課	1	市民税 G		1	2		4	2	9
		固定資産税 G			2	1	2	1	6
		収納 G		1		1	4	3	9
		納税管理 G	1			1	1		3
計	1		1	2	4	3	11	6	27

（分庁舎）

庁舎	課名	課長	総括主幹	主幹	主任査主	主査	主任	主事	計
川内庁舎	管理課			1	2		1		4
大畑庁舎	管理課		1	1			1		3
脇野沢庁舎	総合課		1			1			2
計		0	2	2	2	1	2	0	9

② 事務分掌

課名	グループ名	業務の内容
税務課	市民税 G	<ul style="list-style-type: none"> ・市民税、軽自動車税、市たばこ税、鉱産税、入湯税、国民健康保険税及び介護保険料の賦課、調定、不服申し立て及び減免に関する事。 ・税の相談及び指導に関する事。 ・所得、営業及び軽自動車に係る証明に関する事。 ・課の庶務に関する事。
	固定資産税 G	<ul style="list-style-type: none"> ・固定資産税、特別土地保有税及び都市計画税の賦課、調定、不服申し立て及び減免に関する事。 ・国有資産等所在市町村交付金に関する事。 ・国有提供施設等所在市町村助成交付金に関する事。 ・固定資産に係る証明に関する事。
	収納 G	<ul style="list-style-type: none"> ・市税、国民健康保険税及び介護保険料の徴収に関する事。 ・滞納処分に関する事。 ・差押物件の公売に関する事。 ・徴収の受託及び囑託に関する事。 ・徴収猶予に関する事。 ・欠損処分に関する事。 ・督促状に関する事。
	納税管理 G	<ul style="list-style-type: none"> ・市税、国民健康保険税及び介護保険料の収納消込み及び決算に関する事。 ・納税思想の普及及び奨励に関する事。 ・過誤納金に関する事。 ・納税貯蓄組合に関する事。
川内庁舎 管理課		・市税事務全般
大畑庁舎 管理課		
脇野沢庁舎 総合課		

II 財政と市税

1. 令和5年度一般会計当初予算

(単位：千円)

歳 入		当初予算額	構成率(%)
区 分			
自 主 財 源		10,829,204	26.8%
市 税		5,824,046	14.4%
分 担 金 及 び 負 担 金		104,876	0.3%
使 用 料 及 び 手 数 料		242,192	0.6%
財 産 収 入		35,431	0.1%
繰 入 金		2,178,743	5.4%
諸 収 入		2,443,916	6.0%
依 存 財 源		29,672,796	73.2%
地 方 譲 与 税		243,000	0.6%
利 子 割 交 付 金		3,000	0.0%
配 当 割 交 付 金		20,000	0.0%
株 式 等 譲 渡 所 得 割 交 付 金		21,000	0.0%
法 人 事 業 税 交 付 金		72,000	0.2%
地 方 消 費 税 交 付 金		1,363,000	3.4%
環 境 性 能 割 交 付 金		14,000	0.0%
国 有 提 供 施 設 等 所 在 市 町 村 助 成 交 付 金		80,980	0.2%
地 方 特 例 交 付 金		39,001	0.1%
地 方 交 付 税		11,441,000	28.2%
交 通 安 全 対 策 特 別 交 付 金		5,154	0.0%
国 庫 支 出 金		7,813,104	19.3%
県 支 出 金		2,619,657	6.5%
寄 附 金		195,300	0.5%
市 債		5,742,600	14.2%
歳 入 合 計		40,502,000	100.0%

歳 出		当初予算額	構成率(%)
区 分			
1 議 会 費		245,463	0.6%
2 総 務 費		3,758,120	9.3%
3 民 生 費		10,017,767	24.7%
4 衛 生 費		6,202,625	15.3%
5 労 働 費		14,694	0.0%
6 農 林 水 産 業 費		746,588	1.9%
7 商 工 費		778,987	1.9%
8 土 木 費		3,426,808	8.5%
9 消 防 費		2,669,191	6.6%
10 教 育 費		3,492,019	8.6%
11 公 債 費		4,348,841	10.7%
12 諸 支 出 金		4,775,897	11.8%
13 予 備 費		25,000	0.1%
歳 出 合 計		40,502,000	100.0%

2. 令和5年度市税の内訳（当初）

税 目	金 額	構成率(%)
市 民 税	2,715,053	46.6%
個 人	2,410,822	41.4%
法 人	304,231	5.2%
固 定 資 産 税	2,201,472	37.8%
純 固 定 資 産 税	2,139,345	36.7%
交 付 金	62,127	1.1%
軽 自 動 車 税	190,474	3.3%
市 た ば こ 税	552,015	9.5%
特 別 土 地 保 有 税	0	0.0%
都 市 計 画 税	163,366	2.8%
入 湯 税	1,666	0.0%
合 計	5,824,046	100.0%

歳 入

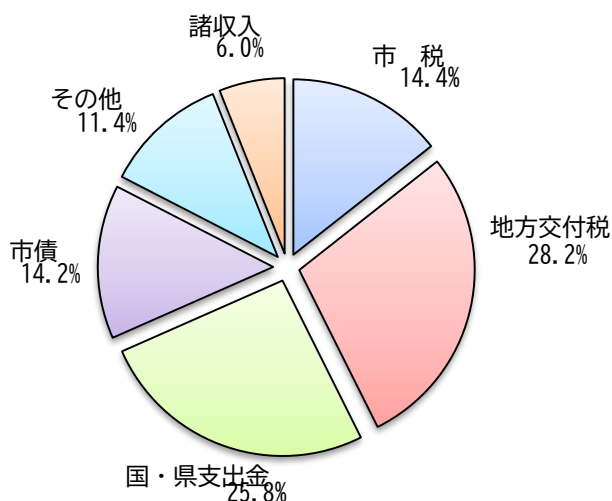

歳 出

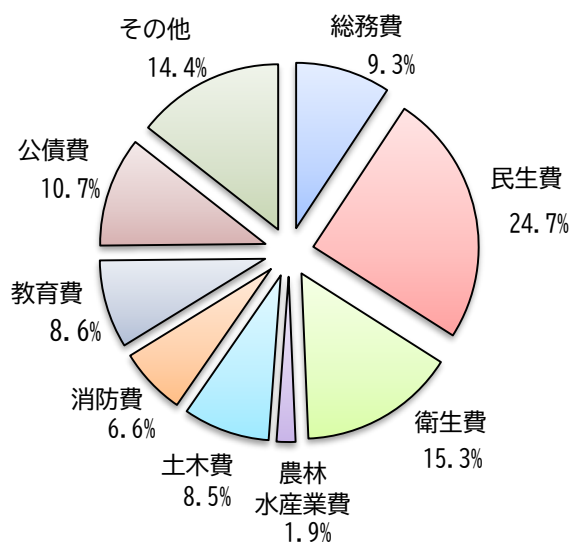

3. 歳入構成割合（決算）

（単位：千円）

区 分	令和元年度		令和2年度		令和3年度		令和4年度		令和5年度	
	収入額	構成比	収入額	構成比	収入額	構成比	収入額	構成比	予算額	構成比
市 税	5,820,732	14.8%	5,795,878	12.5%	5,739,934	13.2%	5,861,191	14.4%	5,824,046	14.4%
地方交付税	10,695,656	27.1%	11,034,528	23.8%	12,037,190	27.7%	11,733,690	28.8%	11,441,000	28.2%
財産収入	39,480	0.1%	70,948	0.1%	45,151	0.1%	23,721	0.1%	35,431	0.1%
使用料手数料	247,196	0.6%	218,376	0.5%	243,273	0.6%	215,477	0.5%	242,192	0.6%
国県支出金	10,653,653	27.0%	16,688,148	36.0%	12,503,950	28.8%	12,062,141	29.6%	10,432,761	25.8%
市 債	5,700,235	14.5%	5,699,226	12.3%	5,702,158	13.1%	3,753,819	9.2%	5,742,600	14.2%
繰入金	1,124,537	2.8%	2,198,649	4.7%	1,976,882	4.6%	1,717,576	4.2%	2,178,743	5.4%
その他	5,158,796	13.1%	4,693,044	10.1%	5,143,114	11.9%	5,382,564	13.2%	4,605,227	11.3%
合 計	39,440,285	100.0%	46,398,797	100.0%	43,391,652	100.0%	40,750,179	100.0%	40,502,000	100.0%
合計前年比	109.2%		117.6%		93.5%		93.9%			

※令和5年度は当初予算額

4. 市税調定額の税目別構成割合（決算）

（単位：千円）

区 分	令和元年度		令和2年度		令和3年度		令和4年度		令和5年度	
	調定額	構成比	調定額	構成比	調定額	構成比	調定額	構成比	調定額	構成比
市 民 税	2,880,379	46.9%	2,805,489	46.2%	2,843,543	47.4%	2,820,121	46.4%	2,807,395	46.4%
固定資産税	2,380,732	38.8%	2,392,444	39.4%	2,248,364	37.5%	2,306,760	37.9%	2,312,594	38.3%
軽自動車税	170,195	2.8%	180,631	3.0%	184,239	3.1%	192,979	3.2%	200,018	3.3%
市たばこ税	531,304	8.6%	509,932	8.4%	549,946	9.2%	589,238	9.7%	552,015	9.1%
都市計画税	176,717	2.9%	177,693	3.0%	166,263	2.8%	170,776	2.8%	172,020	2.9%
入 湯 税	1,735	0.0%	885	0.0%	1,490	0.0%	1,864	0.0%	1,666	0.0%
合 計	6,141,062	100.0%	6,067,074	100.0%	5,993,845	100.0%	6,081,738	100.0%	6,045,708	100.0%
合計前年比	99.0%		98.8%		98.8%		101.5%			

※令和5年度は当初予算額

5. 市税収入額の税目別構成割合（決算）

（単位：千円）

区 分	令和元年度		令和2年度		令和3年度		令和4年度		令和5年度	
	収入額	構成比	収入額	構成比	収入額	構成比	収入額	構成比	予算額	構成比
市 民 税	2,760,615	47.4%	2,697,685	46.5%	2,740,176	47.8%	2,733,976	46.6%	2,715,053	46.6%
固定資産税	2,208,289	38.0%	2,251,972	38.9%	2,119,391	36.9%	2,190,443	37.4%	2,201,472	37.8%
軽自動車税	156,773	2.7%	168,439	2.9%	172,539	3.0%	183,462	3.1%	190,474	3.3%
市たばこ税	531,304	9.1%	509,932	8.8%	549,946	9.6%	589,238	10.1%	552,015	9.5%
都市計画税	162,016	2.8%	166,965	2.9%	156,392	2.7%	162,208	2.8%	163,366	2.8%
入 湯 税	1,735	0.0%	885	0.0%	1,490	0.0%	1,864	0.0%	1,666	0.0%
合 計	5,820,732	100.0%	5,795,878	100.0%	5,739,934	100.0%	5,861,191	100.0%	5,824,046	100.0%
合計前年比	99.1%		99.6%		99.0%		102.1%			

※令和5年度は当初予算額

6. 市税の調定・収入額（決算）

（単位：百万円）

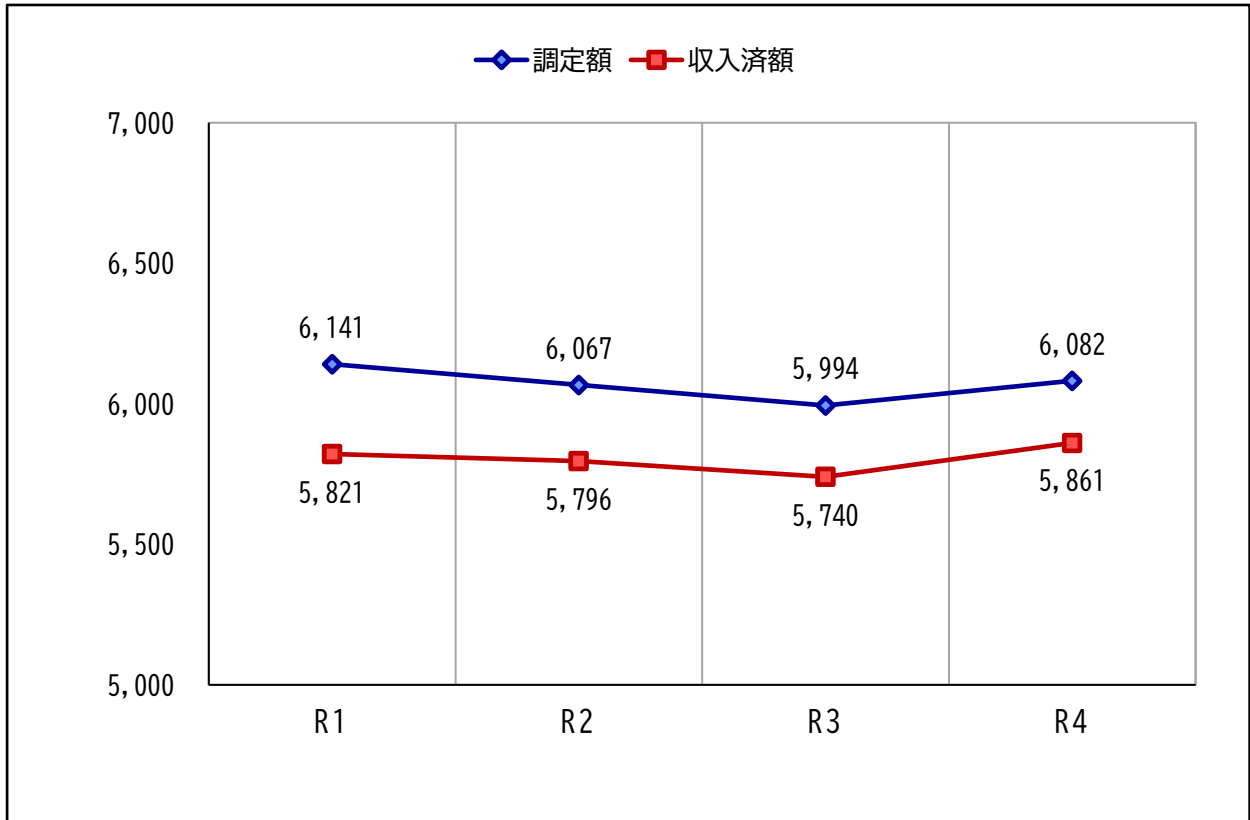

7. 市税の徴収率（決算）

（単位：％）

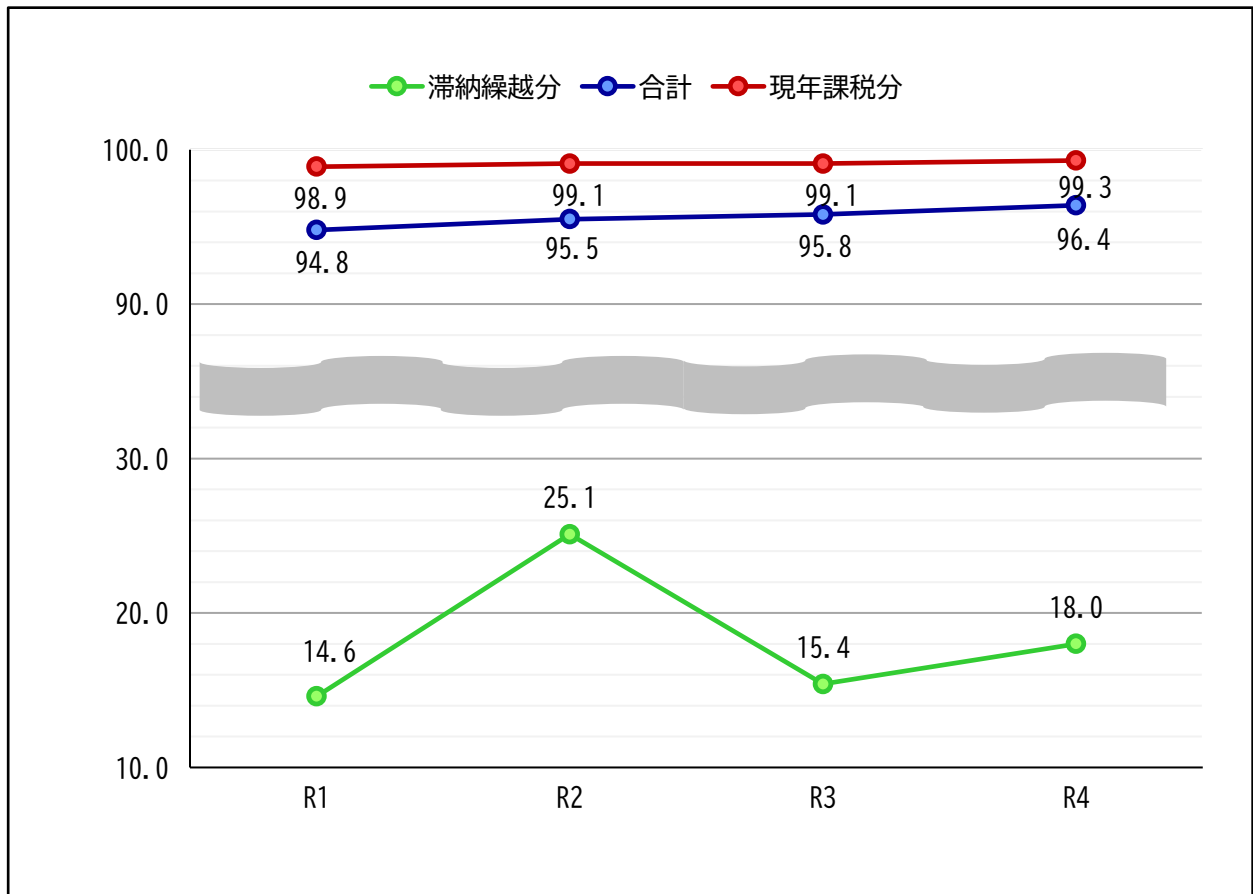

8. 年度別市税決算状況

年 度 区 分	令和元年度					令和2年度				
	調 定 額	収 入 額	徴収率	対前年伸率		調 定 額	収 入 額	徴収率	対前年伸率	
				調 定	収 入				調 定	収 入
市 税 合 計	千円 6,141,062	千円 5,820,732	% 94.8	% -1.0	% -0.9	千円 6,067,074	千円 5,795,878	% 95.5	% -1.2	% -0.4
現年課税分	5,841,294	5,777,048	98.9	-0.9	-0.9	5,775,516	5,722,707	99.1	-1.1	-0.9
滞納繰越分	299,768	43,684	14.6	-1.3	-5.2	291,558	73,171	25.1	-2.7	67.5
1 市 民 税	2,880,379	2,760,615	95.8	-2.3	-2.2	2,805,489	2,697,685	96.2	-2.6	-2.3
○個 人	2,535,437	2,424,528	95.6	-1.1	-1.0	2,487,880	2,389,795	96.1	-1.9	-1.4
現年課税分	2,429,383	2,404,449	99.0	-1.2	-1.1	2,386,015	2,368,960	99.3	-1.8	-1.5
滞納繰越分	106,054	20,079	18.9	0.9	7.3	101,865	20,835	20.5	-3.9	3.8
○法 人	344,942	336,087	97.4	-10.2	-10.0	317,609	307,890	96.9	-7.9	-8.4
現年課税分	336,647	334,765	99.4	-10.0	-10.0	309,920	307,308	99.2	-7.9	-8.2
滞納繰越分	8,295	1,322	15.9	-19.3	-13.2	7,689	582	7.6	-7.3	-56.0
2 固定資産税	2,380,732	2,208,289	92.8	-0.0	0.1	2,392,444	2,251,972	94.1	0.5	2.0
○純固定資産税	2,325,938	2,153,495	92.6	0.1	0.2	2,337,864	2,197,392	94.0	0.5	2.0
現年課税分	2,166,185	2,135,314	98.6	0.2	0.4	2,181,614	2,153,555	98.7	0.7	0.9
滞納繰越分	159,753	18,181	11.4	-2.1	-14.4	156,250	43,837	28.1	-2.2	141.1
○交 付 金	54,794	54,794	100.0	-4.2	-4.2	54,580	54,580	100.0	-0.4	-0.4
3 軽自動車税	170,195	156,773	92.1	4.2	3.8	180,631	168,439	93.3	6.1	7.4
○種別割	168,399	154,977	92.0	3.1	2.6	172,180	159,988	92.9	2.2	3.2
現年課税分	156,866	152,681	97.3	2.7	2.9	160,076	156,987	98.1	2.0	2.8
滞納繰越分	11,533	2,296	19.9	7.8	-13.5	12,104	3,001	24.8	5.0	30.7
○環境性能割	1,796	1,796	100.0	-	-	8,451	8,451	100.0	370.5	370.5
4 市たばこ税	531,304	531,304	100.0	-0.1	-0.1	509,932	509,932	100.0	-4.0	-4.0
5 特別土地保有税	0	0	-	-	-	0	0	-	-	-
現年課税分	0	0	-	-	-	0	0	-	-	-
滞納繰越分	0	0	-	-	-	0	0	-	-	-
6 都市計画税	176,717	162,016	91.7	1.1	1.6	177,693	166,965	94.0	0.6	3.1
現年課税分	162,584	160,210	98.5	1.4	1.7	164,043	162,049	98.8	0.9	1.1
滞納繰越分	14,133	1,806	12.8	-2.9	-8.4	13,650	4,916	36.0	-3.4	172.2
7 入 湯 税	1,735	1,735	100.0	-4.9	-4.9	885	885	100.0	-49.0	-49.0
現年課税分	1,735	1,735	100.0	-4.9	-4.9	885	885	100.0	-49.0	-49.0
滞納繰越分	-	-	-	-	-	-	-	-	-	-

年 度 区 分	令和3年度					令和4年度				
	調 定 額	収 入 額	徴収率	対前年伸率		調 定 額	収 入 額	徴収率	対前年伸率	
				調 定	収 入				調 定	収 入
市 税 合 計	千円 5,993,845	千円 5,739,934	% 95.8	% -1.2	% -1.0	千円 6,081,738	千円 5,861,191	% 96.4	% 1.5	% 2.1
現年課税分	5,757,838	5,703,490	99.1	-0.3	-0.3	5,864,913	5,822,114	99.3	1.9	2.1
滞納繰越分	236,007	36,444	15.4	-19.1	-50.2	216,825	39,077	18.0	-8.1	7.2
1 市民税	2,843,543	2,740,176	96.4	1.4	1.6	2,820,121	2,733,976	96.9	-0.8	-0.2
○個人	2,466,823	2,371,848	96.1	-0.8	-0.8	2,491,405	2,410,427	96.7	1.0	1.6
現年課税分	2,378,625	2,354,148	99.0	-0.3	-0.6	2,404,707	2,388,496	99.3	1.1	1.5
滞納繰越分	88,198	17,700	20.1	-13.4	-15.0	86,698	21,931	25.3	-1.7	23.9
○法人	376,720	368,328	97.8	18.6	19.6	328,716	323,549	98.4	-12.7	-12.2
現年課税分	368,715	367,252	99.6	19.0	19.5	323,259	322,254	99.7	-12.3	-12.3
滞納繰越分	8,005	1,076	13.4	4.1	84.9	5,457	1,295	23.7	-31.8	20.4
2 固定資産税	2,248,364	2,119,391	94.3	-6.0	-5.9	2,306,760	2,190,443	95.0	2.6	3.4
○純固定資産税	2,194,524	2,065,551	94.1	-6.1	-6.0	2,248,651	2,132,334	94.8	2.5	3.2
現年課税分	2,074,583	2,050,879	98.9	-4.9	-4.8	2,141,251	2,119,585	99.0	3.2	3.4
滞納繰越分	119,941	14,672	12.2	-23.2	-66.5	107,400	12,749	11.9	-10.5	-13.1
○交付金	53,840	53,840	100.0	-1.4	-1.4	58,109	58,109	100.0	7.9	7.9
3 軽自動車税	184,239	172,539	93.6	2.0	2.4	192,979	183,462	95.1	4.7	6.3
○種別割	175,032	163,332	93.3	1.7	2.1	177,019	167,502	94.6	1.1	2.6
現年課税分	164,612	161,574	98.2	2.8	2.9	167,993	165,480	98.5	2.1	2.4
滞納繰越分	10,420	1,758	16.9	-13.9	-41.4	9,026	2,022	22.4	-13.4	15.0
○環境性能割	9,207	9,207	100.0	8.9	8.9	15,960	15,960	100.0	73.3	73.3
4 市たばこ税	549,946	549,946	100.0	7.8	7.8	589,238	589,238	100.0	7.1	7.1
5 特別土地保有税	0	0	-	-	-	0	0	-	-	-
現年課税分	0	0	-	-	-	0	0	-	-	-
滞納繰越分	0	0	-	-	-	0	0	-	-	-
6 都市計画税	166,263	156,392	94.1	-6.4	-6.3	170,776	162,208	95.0	2.7	3.7
現年課税分	156,820	155,154	98.9	-4.4	-4.3	162,532	161,128	99.1	3.6	3.9
滞納繰越分	9,443	1,238	13.1	-30.8	-74.8	8,244	1,080	13.1	-12.7	-12.8
7 入湯税	1,490	1,490	100.0	68.4	68.4	1,864	1,864	100.0	25.1	25.1
現年課税分	1,490	1,490	100.0	68.4	68.4	1,864	1,864	100.0	25.1	25.1
滞納繰越分	-	-	-	-	-	-	-	-	-	-

9. 年度別市税負担額

(負担額は決算、人口・世帯数は各年度の3月31日現在)

区 分	令和元年度		令和2年度		令和3年度		令和4年度		令和5年度	
	負担額	伸 率	負担額	伸 率	負担額	伸 率	負担額	伸 率	負担額	伸 率
1人当り市税	103,491	0.8	104,706	1.2	105,583	0.8	109,915	4.1	109,218	-0.6
1世帯当り市税	202,263	-0.4	201,736	-0.3	200,901	-0.4	206,373	2.7	205,065	-0.6

※負担額は令和元年度から令和4年度は決算額、令和5年度は当初予算額/各年度3月31日現在の人口・世帯数

10. 市民税・固定資産税納税義務者数

区 分	令和元年度		令和2年度		令和3年度		令和4年度		令和5年度	
	納税義務者	伸 率	納税義務者	伸 率	納税義務者	伸 率	納税義務者	伸 率	納税義務者	伸 率
市 民 税	27,315	-0.5	27,023	-1.1	26,812	-0.8	26,492	-1.2	26,262	-0.9
普通徴収	4,260	-7.2	3,916	-8.1	3,552	-9.3	3,622	2.0	3,260	-10.0
給与特別徴収	18,883	0.5	18,939	0.3	18,823	-0.6	18,457	-1.9	18,568	0.6
年金特別徴収	4,172	2.3	4,168	-0.1	4,437	6.5	4,413	-0.5	4,434	0.5
固定資産税	38,527	0.1	38,478	-0.1	38,319	-0.4	38,429	0.3	38,398	-0.1
土 地	17,084	0.1	17,022	-0.4	16,928	-0.6	16,947	0.1	16,922	-0.1
家 屋	20,844	0.1	20,853	0.0	20,806	-0.2	20,850	0.2	20,843	0.0
償却資産	599	1.7	603	0.7	585	-3.0	632	8.0	633	0.2

※市民税の納税義務者数は市町村課税状況等の調(各年度7月1日現在)より

※固定資産税の納税義務者数は概要調書より

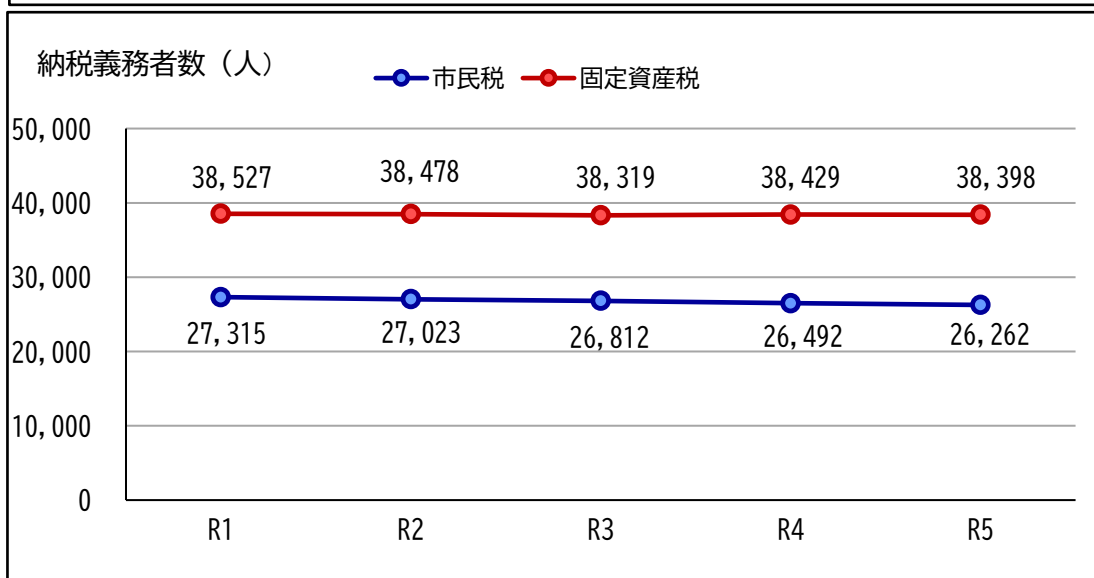
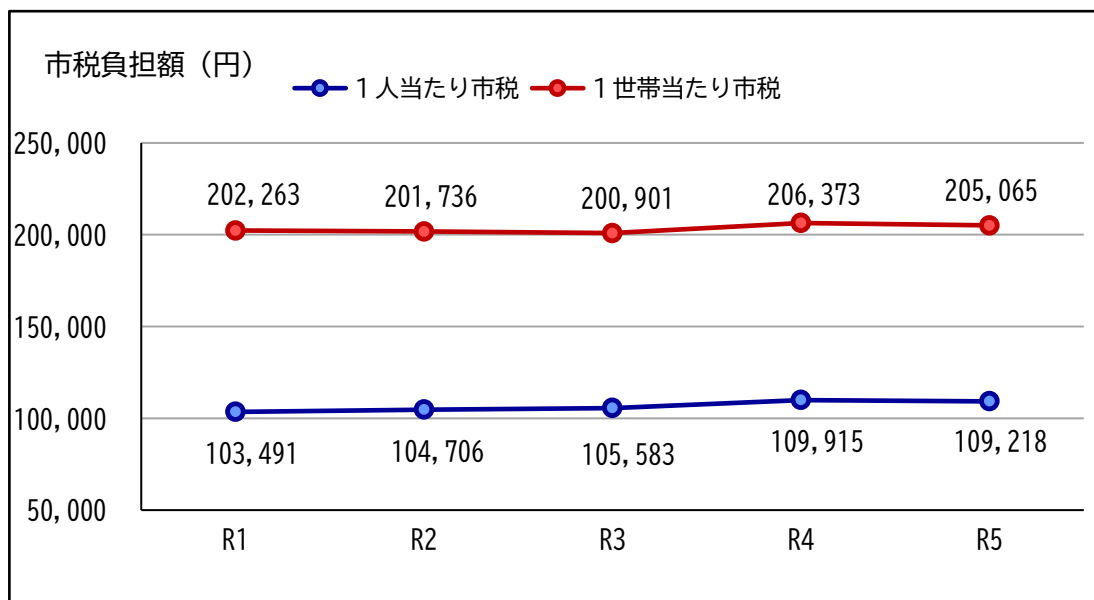

11. 市・県民税の賦課徴収に要する経費調

(単位：千円、%、人)

区 分		H30	R1	R2	R3	R4	
税 収 入 額	(A) 市 税	5,873,474	5,820,732	5,795,878	5,739,934	5,861,191	
	個人県民税	1,610,254	1,593,220	1,570,287	1,558,506	1,584,285	
	(B) 合 計	7,483,728	7,413,952	7,366,165	7,298,440	7,445,476	
徴 税 費	人 件 費	基 本 給	113,520	101,268	111,103	105,910	93,084
		諸 手 当	62,251	57,856	61,657	59,492	56,410
		(イ) 超過勤務手当	8,431	8,494	8,516	8,263	7,789
		(ロ) 税務手当	486	450	486	428	433
		(ハ) そ の 他	53,334	48,912	52,655	50,801	48,188
		そ の 他	33,903	30,879	34,451	51,472	46,490
		小 計	209,674	190,003	207,211	216,874	195,984
	需 用 費 等	旅 費	127	173	-	48	376
		賃 金	0	0	0	0	0
		そ の 他	29,082	87,991	59,913	32,639	92,456
		小 計	29,209	88,164	59,913	32,687	92,832
	報 奨 金 及 び こ れ に 類 す る 経 費	納 期 前 納 付 報 奨 金	-	-	-	-	-
		納 税 貯 蓄 組 合 等 補 助 金	8,677	8,076	6,397	4,857	4,252
		そ の 他	472	437	397	397	397
		小 計	9,149	8,513	6,794	5,254	4,649
	そ の 他	そ の 他	0	0	0	141	424
	(C) 合 計		248,032	286,680	273,918	254,956	293,889
		納 税 義 務 者 数 を 基 準 に し た 金 額	82,373	82,036	81,116	80,538	79,551
		報 奨 金 の 額 に 相 当 す る 金 額	-	-	-	-	-
		(D) 合 計	82,373	82,036	81,116	80,538	79,551
	(E) (C) - (D)		165,659	204,644	192,802	174,418	214,338
税 収 入 (見 込 額) に 対 す る 徴 税 費 の 割 合	(C) / (B)	3.3	3.9	3.7	3.5	3.9	
	(E) / (A)	2.8	3.5	3.3	3.0	3.7	
徴 収 職 員 数	吏 員	39	38	32	32	30	
	そ の 他 の 職 員	0	0	0	0	0	
	臨 時 職 員	2	2	2	6	5	

※市町村課税状況等の調より

12. 市税等の税率

区 分	税 率 等					
個人市民税	均等割	標準税率	3,500円			
	所得割	標準税率	6%			
法人市民税	法人等の区分		均等割税率(円)			
	地方税法 第312条第1項	第1号の法人	60,000	12.1% (平成26年10月1日から 令和元年9月30日に 開始する事業年度 分) 8.4% (令和元年10月1日以 降に開始する事業年 度分から)		
		第2号の法人	144,000			
		第3号の法人	156,000			
		第4号の法人	180,000			
		第5号の法人	192,000			
		第6号の法人	480,000			
		第7号の法人	492,000			
		第8号の法人	2,100,000			
		第9号の法人	3,600,000			
固定資産税	◆ 1.4%	半島振興法第2条第1項の規定に基づく指定を受けた本市内において製造の事業又は旅館業(下宿営業を除く)の用に供する設備				
		第1年度	0.14%			
		第2年度	0.35%			
		第3年度	0.70%			
軽自動車税	原動機付自転車・軽二輪・二輪の小型車・小型特殊自動車・雪上車					
	種 別		税率(円)			
	原動機付 自動車	50cc以下	2,000			
		50cc超~90cc以下	2,000			
		90cc超~125cc以下	2,400			
		ミニカー	3,700			
	軽二輪(125cc超~250cc以下)		3,600			
	二輪の小型車(250cc超)		6,000			
	小型特殊	農耕作業用	2,000			
		その他	5,800			
	雪上車		3,000			
	軽三輪・軽四輪以上					
	種別		標準税率(円)	重課税率(円)	旧税率(円)	
	軽三輪		3,900	4,600	3,100	
	軽四輪	乗用	営業用	6,900	8,200	5,500
			自家用	10,800	12,900	7,200
		貨物	営業用	3,800	4,500	3,000
自家用			5,000	6,000	4,000	
標準税率…平成27年4月1日以降に最初の新規検査を受けた車両で、新規検査から13年を経過するまで適用。						

区 分	税 率 等																																														
軽自動車税	<p>重課税率…最初の新規検査から13年を経過した車両（電気軽自動車等除く）に対して適用。</p> <p>旧税率…平成27年3月31日までに最初の新規検査を受けた車両で、新規検査から13年を経過するまで適用。</p> <p>グリーン化特例</p> <p>令和3年4月1日から令和5年3月31日までに最初の新規検査を受けた車両で、排出ガス性能及び燃費性能の優れた環境負荷の小さいものについて、翌年度分の軽自動車税を軽減する特例措置を適用。</p> <table border="1" style="width: 100%; border-collapse: collapse;"> <thead> <tr> <th colspan="2" rowspan="2">種別</th> <th colspan="3">税率（円）</th> </tr> <tr> <th>75%軽減</th> <th>50%軽減</th> <th>25%軽減</th> </tr> </thead> <tbody> <tr> <td colspan="2" style="text-align: center;">軽三輪</td> <td style="text-align: center;">1,000</td> <td style="text-align: center;">2,000</td> <td style="text-align: center;">3,000</td> </tr> <tr> <td rowspan="4" style="text-align: center;">軽四輪</td> <td rowspan="2" style="text-align: center;">乗用</td> <td style="text-align: center;">営業用</td> <td style="text-align: center;">1,800</td> <td style="text-align: center;">3,500</td> </tr> <tr> <td style="text-align: center;">自家用</td> <td style="text-align: center;">2,700</td> <td style="text-align: center;">—</td> </tr> <tr> <td rowspan="2" style="text-align: center;">貨物</td> <td style="text-align: center;">営業用</td> <td style="text-align: center;">1,000</td> <td style="text-align: center;">—</td> </tr> <tr> <td style="text-align: center;">自家用</td> <td style="text-align: center;">1,300</td> <td style="text-align: center;">—</td> </tr> </tbody> </table> <p>75%軽減…電気自動車 天然ガス軽自動車（H30排ガス規制適合又はH21排ガス規制適合+10%低減達成）</p> <p>50%軽減…乗用営業用（H30排ガス規制適合+50%低減達成又はH17排ガス規制適合+75%低減達成かつ、R12燃費基準90%達成+R2基準達成）</p> <p>25%軽減…乗用営業用（H30排ガス規制適合+50%低減達成又はH17排ガス規制適合+75%低減達成かつ、R12燃費基準70%達成+R2基準達成）</p>	種別		税率（円）			75%軽減	50%軽減	25%軽減	軽三輪		1,000	2,000	3,000	軽四輪	乗用	営業用	1,800	3,500	自家用	2,700	—	貨物	営業用	1,000	—	自家用	1,300	—																		
種別				税率（円）																																											
		75%軽減	50%軽減	25%軽減																																											
軽三輪		1,000	2,000	3,000																																											
軽四輪	乗用	営業用	1,800	3,500																																											
		自家用	2,700	—																																											
	貨物	営業用	1,000	—																																											
		自家用	1,300	—																																											
市町村たばこ税	◆製造たばこ 6,552円/1,000本(R3.10月～)																																														
鉱産税	1%（課税標準額200万円以下0.7%）																																														
特別土地保有税	◆保有分 1.4% ◆取得分 3%（平成15年度から課税停止中）																																														
都市計画税	◆0.18%																																														
入湯税	150円																																														
国民健康保険税	<table border="1" style="width: 100%; border-collapse: collapse;"> <thead> <tr> <th>区分</th> <th>医療分</th> <th>支援金分</th> <th>介護分</th> </tr> </thead> <tbody> <tr> <td>所得割</td> <td style="text-align: center;">8.01%</td> <td style="text-align: center;">3.01%</td> <td style="text-align: center;">3.04%</td> </tr> <tr> <td>均等割</td> <td style="text-align: center;">21,700円</td> <td style="text-align: center;">8,300円</td> <td style="text-align: center;">20,900円</td> </tr> <tr> <td>平等割</td> <td style="text-align: center;">34,900円</td> <td style="text-align: center;">13,300円</td> <td style="text-align: center;">—</td> </tr> <tr> <td>課税限度額</td> <td style="text-align: center;">65万円</td> <td style="text-align: center;">20万円</td> <td style="text-align: center;">17万円</td> </tr> </tbody> </table>	区分	医療分	支援金分	介護分	所得割	8.01%	3.01%	3.04%	均等割	21,700円	8,300円	20,900円	平等割	34,900円	13,300円	—	課税限度額	65万円	20万円	17万円																										
区分	医療分	支援金分	介護分																																												
所得割	8.01%	3.01%	3.04%																																												
均等割	21,700円	8,300円	20,900円																																												
平等割	34,900円	13,300円	—																																												
課税限度額	65万円	20万円	17万円																																												
介護保険料	<table border="1" style="width: 100%; border-collapse: collapse;"> <thead> <tr> <th>段階</th> <th>対象者</th> <th>年額保険料(円)</th> <th>備考</th> </tr> </thead> <tbody> <tr> <td rowspan="3" style="text-align: center;">1</td> <td rowspan="3" style="text-align: center;">非課税世帯</td> <td>生活保護受給者</td> <td rowspan="3" style="text-align: center;">25,200</td> <td rowspan="3" style="text-align: center;">基準額(84,000円)×0.3</td> </tr> <tr> <td>高齢福祉年金受給者</td> </tr> <tr> <td>年金収入+合計所得≤80万円</td> </tr> <tr> <td style="text-align: center;">2</td> <td rowspan="2" style="text-align: center;">課税世帯</td> <td>年金収入+合計所得≤120万円</td> <td style="text-align: center;">42,000</td> <td style="text-align: center;">基準額(84,000円)×0.5</td> </tr> <tr> <td style="text-align: center;">3</td> <td>年金収入+合計所得>120万円</td> <td style="text-align: center;">58,800</td> <td style="text-align: center;">基準額(84,000円)×0.7</td> </tr> <tr> <td style="text-align: center;">4</td> <td rowspan="2" style="text-align: center;">課税世帯</td> <td>年金収入+合計所得≤80万円</td> <td style="text-align: center;">75,600</td> <td style="text-align: center;">基準額(84,000円)×0.9</td> </tr> <tr> <td style="text-align: center;">5</td> <td>年金収入+合計所得>80万円</td> <td style="text-align: center;">84,000</td> <td style="text-align: center;">基準額(84,000円)×1.0</td> </tr> <tr> <td style="text-align: center;">6</td> <td rowspan="4" style="text-align: center;">本課税</td> <td>本人合計所得120万円未満</td> <td style="text-align: center;">100,800</td> <td style="text-align: center;">基準額(84,000円)×1.2</td> </tr> <tr> <td style="text-align: center;">7</td> <td>本人合計所得210万円未満</td> <td style="text-align: center;">109,200</td> <td style="text-align: center;">基準額(84,000円)×1.3</td> </tr> <tr> <td style="text-align: center;">8</td> <td>本人合計所得320万円未満</td> <td style="text-align: center;">126,000</td> <td style="text-align: center;">基準額(84,000円)×1.5</td> </tr> <tr> <td style="text-align: center;">9</td> <td>本人合計所得320万円以上</td> <td style="text-align: center;">142,800</td> <td style="text-align: center;">基準額(84,000円)×1.7</td> </tr> </tbody> </table>	段階	対象者	年額保険料(円)	備考	1	非課税世帯	生活保護受給者	25,200	基準額(84,000円)×0.3	高齢福祉年金受給者	年金収入+合計所得≤80万円	2	課税世帯	年金収入+合計所得≤120万円	42,000	基準額(84,000円)×0.5	3	年金収入+合計所得>120万円	58,800	基準額(84,000円)×0.7	4	課税世帯	年金収入+合計所得≤80万円	75,600	基準額(84,000円)×0.9	5	年金収入+合計所得>80万円	84,000	基準額(84,000円)×1.0	6	本課税	本人合計所得120万円未満	100,800	基準額(84,000円)×1.2	7	本人合計所得210万円未満	109,200	基準額(84,000円)×1.3	8	本人合計所得320万円未満	126,000	基準額(84,000円)×1.5	9	本人合計所得320万円以上	142,800	基準額(84,000円)×1.7
段階	対象者	年額保険料(円)	備考																																												
1	非課税世帯	生活保護受給者	25,200	基準額(84,000円)×0.3																																											
		高齢福祉年金受給者																																													
		年金収入+合計所得≤80万円																																													
2	課税世帯	年金収入+合計所得≤120万円	42,000	基準額(84,000円)×0.5																																											
3		年金収入+合計所得>120万円	58,800	基準額(84,000円)×0.7																																											
4	課税世帯	年金収入+合計所得≤80万円	75,600	基準額(84,000円)×0.9																																											
5		年金収入+合計所得>80万円	84,000	基準額(84,000円)×1.0																																											
6	本課税	本人合計所得120万円未満	100,800	基準額(84,000円)×1.2																																											
7		本人合計所得210万円未満	109,200	基準額(84,000円)×1.3																																											
8		本人合計所得320万円未満	126,000	基準額(84,000円)×1.5																																											
9		本人合計所得320万円以上	142,800	基準額(84,000円)×1.7																																											

Ⅲ 個人市民税

1. 市民税の納税義務者等に関する調

年 度	区 分 所得区分	納税義務者数（人）				税 額（千円）				
		均等割 のみ	均等割と 所得割	計	構成比	均等割のみ	均等割と所得割		計	構成比
						均等割額	均等割額	所得割額		
R1	給与所得者	1,753	20,321	22,074	80.8%	6,135	71,124	2,037,257	2,114,516	88.1%
	営業所得者	223	871	1,094	4.0%	780	3,049	120,695	124,524	5.2%
	農業所得者	13	32	45	0.2%	46	112	2,557	2,715	0.1%
	その他の所得者	1,124	2,978	4,102	15.0%	3,934	10,423	143,127	157,484	6.6%
	計	3,113	24,202	27,315	100.0%	10,895	84,708	2,303,636	2,399,239	100.0%
R2	給与所得者	1,672	20,252	21,924	81.1%	5,852	70,882	2,012,742	2,089,476	88.7%
	営業所得者	243	808	1,051	3.9%	851	2,828	109,566	113,245	4.8%
	農業所得者	11	27	38	0.1%	38	95	2,226	2,359	0.1%
	その他の所得者	1,086	2,924	4,010	14.8%	3,801	10,234	137,126	151,161	6.4%
	計	3,012	24,011	27,023	100.0%	10,542	84,039	2,261,660	2,356,241	100.0%
R3	給与所得者	1,672	20,032	21,704	80.9%	5,852	70,112	1,989,860	2,065,824	88.1%
	営業所得者	218	885	1,103	4.1%	763	3,097	119,846	123,706	5.3%
	農業所得者	10	22	32	0.1%	35	77	2,348	2,460	0.1%
	その他の所得者	1,028	2,945	3,973	14.8%	3,598	10,308	138,884	152,790	6.5%
	計	2,928	23,884	26,812	100.0%	10,248	83,594	2,250,938	2,344,780	100.0%
R4	給与所得者	1,546	20,019	21,565	81.4%	5,411	70,066	2,020,278	2,095,755	88.1%
	営業所得者	223	717	940	3.5%	780	2,510	119,784	123,074	5.2%
	農業所得者	9	17	26	0.1%	31	60	1,264	1,355	0.1%
	その他の所得者	1,034	2,927	3,961	15.0%	3,619	10,245	145,405	159,269	6.7%
	計	2,812	23,680	26,492	100.0%	9,841	82,881	2,286,731	2,379,453	100.0%
R5	給与所得者	1,488	19,931	21,419	81.6%	5,208	69,758	2,035,247	2,110,213	87.9%
	営業所得者	183	770	953	3.6%	641	2,695	142,814	146,150	6.1%
	農業所得者	10	20	30	0.1%	35	70	1,475	1,580	0.1%
	その他の所得者	1,024	2,836	3,860	14.7%	3,584	9,926	129,873	143,383	6.0%
	計	2,705	23,557	26,262	100.0%	9,468	82,449	2,309,409	2,401,326	100.0%

※税額は減免前の金額

2. 市民税所得割の所得区分別比較表

年度	区分	納税義務者		課税標準額				所得割額			
		人員 人	構成割 %	金額 千円	構成割 %	伸率 %	一人当たり 円	税額 千円	構成割 %	伸率 %	一人当たり 円
R1	給与所得者	20,277	83.8	35,111,067	87.1	2.6	1,731,571	2,019,272	87.7	2.3	99,584
	営業所得者	865	3.6	2,067,348	5.1	-38.3	2,389,998	118,604	5.1	-39.4	137,114
	農業所得者	32	0.1	40,261	0.1	44.4	1,258,156	2,557	0.1	58.2	79,906
	その他の所得者	2,904	12.0	2,266,423	5.6	-5.2	780,449	127,840	5.5	-5.3	44,022
	譲渡所得者	124	0.5	845,835	2.1	4.6	6,821,250	35,363	1.5	6.6	285,185
	計	24,202	100.0	40,330,934	100.0	-1.1	1,666,430	2,303,636	100.0	-1.5	95,184
R2	給与所得者	20,228	84.2	34,952,577	88.1	-0.5	1,727,930	2,004,542	88.6	-0.7	99,097
	営業所得者	805	3.4	1,827,693	4.6	-11.6	2,270,426	104,937	4.6	-11.5	130,357
	農業所得者	27	0.1	34,357	0.1	-14.7	1,272,481	2,226	0.1	-12.9	82,444
	その他の所得者	2,858	11.9	2,228,758	5.6	-1.7	779,831	124,706	5.5	-2.5	43,634
	譲渡所得者	93	0.4	615,579	1.6	-27.2	6,619,129	25,142	1.1	-28.9	270,344
	計	24,011	100.0	39,658,964	100.0	-1.7	1,651,700	2,261,553	100.0	-1.8	94,188
R3	給与所得者	19,991	83.7	34,713,609	87.5	-0.7	1,736,462	1,981,352	88.0	-1.2	99,112
	営業所得者	883	3.7	2,003,890	5.1	9.6	2,269,411	115,254	5.1	9.8	130,525
	農業所得者	22	0.1	39,970	0.1	16.3	1,816,818	2,348	0.1	5.5	106,727
	その他の所得者	2,869	12.0	2,237,131	5.6	0.4	779,760	125,219	5.6	0.4	43,646
	譲渡所得者	119	0.5	682,268	1.7	10.8	5,733,345	26,750	1.2	6.4	224,790
	計	23,884	100.0	39,676,868	100.0	0.0	1,661,232	2,250,923	100.0	-0.5	94,244
R4	給与所得者	19,977	84.4	35,249,104	87.0	1.5	1,764,484	2,002,964	87.6	1.1	100,264
	営業所得者	716	3.0	2,095,092	5.2	4.6	2,926,106	119,700	5.2	3.9	167,179
	農業所得者	17	0.1	21,810	0.1	-45.4	1,282,941	1,264	0.1	-46.2	74,353
	その他の所得者	2,828	11.9	2,279,147	5.6	1.9	805,922	127,247	5.6	1.6	44,995
	譲渡所得者	142	0.6	866,269	2.1	27.0	6,100,486	35,207	1.5	31.6	247,937
	計	23,680	100.0	40,511,422	100.0	2.1	1,710,786	2,286,382	100.0	1.6	96,553
R5	給与所得者	19,894	84.5	35,815,067	87.2	1.6	1,800,295	2,025,433	87.7	1.1	101,811
	営業所得者	767	3.3	2,473,326	6.0	18.1	3,224,675	141,484	6.1	18.2	184,464
	農業所得者	19	0.1	26,293	0.1	20.6	1,383,842	1,475	0.1	16.7	77,632
	その他の所得者	2,765	11.7	2,056,464	5.0	-9.8	743,748	114,456	5.0	-10.1	41,395
	譲渡所得者	112	0.5	697,274	1.7	-19.5	6,225,661	26,469	1.1	-24.8	236,330
	計	23,557	100.0	41,068,424	100.0	1.4	1,743,364	2,309,317	100.0	1.0	98,031

※税額は減免後の金額

3. 課税標準段階別比較表

年度	区分 課税標準の段階	納税義務者数 (人)	総所得金額等 (千円)	所得控除額 (千円)	課税標準額 (千円)	所得割額 (千円)	平均税率 (%)
10万円を超え 100万円以下	9,736	14,659,775	9,384,134	5,318,379	288,192	6.0	
100万円 // 200万円 //	6,418	16,640,950	7,419,964	9,264,009	521,805	6.0	
200万円 // 300万円 //	3,121	12,207,464	4,574,569	7,654,794	435,216	6.0	
300万円 // 400万円 //	1,968	10,254,977	3,465,548	6,828,243	397,890	6.0	
400万円 // 550万円 //	925	5,975,481	1,779,877	4,239,385	246,609	6.0	
550万円 // 700万円 //	231	1,879,608	471,660	1,407,961	81,950	6.0	
700万円 // 1000万円 //	133	1,380,947	273,388	1,113,831	65,063	6.0	
1000万円を超える金額	186	4,042,708	432,982	3,611,531	206,710	6.0	
合計	23,884	68,037,888	28,763,975	39,676,868	2,250,923	6.0	

年度	区分 課税標準の段階	納税義務者数 (人)	総所得金額等 (千円)	所得控除額 (千円)	課税標準額 (千円)	所得割額 (千円)	平均税率 (%)
10万円を超え 100万円以下	9,432	14,194,733	9,076,184	5,287,741	283,555	6.0	
100万円 // 200万円 //	6,463	16,816,833	7,476,709	9,392,437	525,771	6.0	
200万円 // 300万円 //	3,206	12,534,406	4,645,990	7,904,277	447,785	6.0	
300万円 // 400万円 //	1,940	10,119,022	3,391,254	6,732,522	390,873	6.0	
400万円 // 550万円 //	964	6,227,416	1,847,930	4,384,778	255,649	6.0	
550万円 // 700万円 //	224	1,832,228	455,696	1,394,524	80,532	6.0	
700万円 // 1000万円 //	153	1,564,109	304,832	1,275,057	73,433	6.0	
1000万円を超える金額	203	4,352,873	471,381	3,921,015	222,152	6.0	
合計	23,680	68,582,182	28,575,199	40,511,422	2,286,382	6.0	

年度	区分 課税標準の段階	納税義務者数 (人)	総所得金額等 (千円)	所得控除額 (千円)	課税標準額 (千円)	所得割額 (千円)	平均税率 (%)
10万円を超え 100万円以下	9,050	13,449,313	8,551,206	5,028,956	270,301	6.0	
100万円 // 200万円 //	6,654	17,369,540	7,713,032	9,742,607	543,375	6.0	
200万円 // 300万円 //	3,304	12,879,977	4,763,146	8,140,115	458,083	6.0	
300万円 // 400万円 //	2,013	10,459,783	3,505,566	6,962,714	401,573	6.0	
400万円 // 550万円 //	919	5,913,470	1,747,505	4,171,154	241,828	6.0	
550万円 // 700万円 //	241	1,987,050	502,410	1,489,690	85,308	6.0	
700万円 // 1000万円 //	170	1,753,642	347,008	1,411,419	81,216	6.0	
1000万円を超える金額	208	4,388,185	488,676	3,909,856	221,054	6.0	
合計	23,557	69,057,851	28,441,151	41,068,424	2,309,317	6.0	

※税額は減免後の金額

IV 法人市民税

1. 法人市民税の納税義務者数

(単位：件)

区 分		年 度				
		R1	R2	R3	R4	R5
1号	下記以外の法人等	843	849	849	848	863
2号	資本金1千万円以下 従業員数50人超	10	10	10	11	10
3号	資本金1千万円超1億円以下 従業員数50人以下	192	195	199	205	202
4号	資本金1千万円超1億円以下 従業員数50人超	20	19	16	15	15
5号	資本金1億円超10億円以下 従業員数50人以下	58	59	65	65	67
6号	資本金1億円超10億円以下 従業員数50人超	5	4	3	2	2
7号	資本金10億円超 従業員数50人以下	106	105	105	106	102
8号	資本金10億円超50億円以下 従業員数50人超	3	3	3	3	3
9号	資本金50億円超 従業員数50人超	8	8	8	8	7
法人でない社団等		0	0	0	0	0
合 計		1,245	1,252	1,258	1,263	1,271

※市町村課税状況等の調より

2. 法人市民税調定額調

(単位：千円、%)

区 分	R1		R2		R3		R4		R5	
	調定額	前年度比	調定額	前年度比	調定額	前年度比	調定額	前年度比	調定額	前年度比
均等割額	161,848	97.1	159,796	98.7	157,215	98.4	157,953	100.5	162,171	102.7
法人税割額	200,057	105.0	174,474	87.2	167,871	96.2	178,616	106.4	160,271	89.7
計	361,905	101.3	334,270	92.4	325,086	97.3	336,569	103.5	322,442	95.8

※市町村課税状況等の調より

V 固定資産税

1. 土地に関する調

区 分		令和元年度	令和2年度	令和3年度	令和4年度	令和5年度
宅地	筆数(筆)	62,706	62,657	62,529	62,579	62,703
	地積(m ²)	13,610,274	13,594,782	13,545,144	13,559,716	13,574,051
	平均価格(円)	5,804	5,730	5,627	5,604	5,580
	総価格(千円)	78,999,664	77,899,870	76,218,240	75,987,562	75,736,717
	伸率(%)	-0.5	-1.4	-2.2	-0.3	-0.3
田	筆数(筆)	2,362	2,340	1,973	1,973	1,960
	地積(m ²)	4,535,666	4,507,197	3,882,923	3,882,923	3,867,466
	平均価格(円)	47	47	47	47	47
	総価格(千円)	214,920	213,729	186,263	186,264	185,605
	伸率(%)	-1.0	-0.6	-12.9	0.0	-0.4
畑	筆数(筆)	7,613	7,573	6,811	6,793	6,750
	地積(m ²)	18,350,704	18,309,537	17,651,312	17,634,692	17,553,884
	平均価格(円)	12	12	21	21	21
	総価格(千円)	222,827	222,337	380,487	380,115	378,236
	伸率(%)	-0.3	-0.2	71.1	-0.1	-0.5
その他	筆数(筆)	52,123	52,249	53,750	53,803	53,868
	地積(m ²)	150,152,295	150,084,436	151,276,779	151,244,826	151,394,230
	平均価格(円)	47	48	55	55	55
	総価格(千円)	7,055,460	7,135,035	8,445,311	8,393,399	8,407,390
	伸率(%)	4.1	1.1	18.4	-0.6	0.2
合計	筆数(筆)	124,804	124,819	125,063	125,148	125,281
	地積(m ²)	186,648,939	186,495,952	186,356,158	186,322,157	186,389,631
	平均価格(円)	463	458	457	455	454
	総価格(千円)	86,492,871	85,470,971	85,230,301	84,947,340	84,707,948
	伸率(%)	-0.1	-1.2	-0.3	-0.3	-0.3

2. 家屋に関する調

区 分		令和元年度	令和2年度	令和3年度	令和4年度	令和5年度
木造	棟数(棟)	34,715	34,677	34,682	34,626	34,585
	床面積(m ²)	3,918,799	3,917,400	3,919,258	3,913,585	3,910,068
	平均価格(円)	13,356	13,605	13,294	13,531	13,765
	総価格(千円)	52,338,035	53,297,097	52,104,556	52,955,616	53,823,935
	伸率(%)	1.9	1.8	-2.2	1.6	1.6
非木造	棟数(棟)	2,264	2,270	2,294	2,305	2,361
	床面積(m ²)	769,113	766,885	770,418	770,498	774,089
	平均価格(円)	46,081	46,427	44,993	45,147	45,435
	総価格(千円)	35,441,823	35,604,390	34,663,617	34,785,478	35,170,969
	伸率(%)	2.6	0.5	-2.6	0.4	1.1
合計	棟数(棟)	36,979	36,947	36,976	36,931	36,946
	床面積(m ²)	4,687,912	4,684,285	4,689,676	4,684,083	4,684,157
	平均価格(円)	18,725	18,979	18,502	18,732	18,999
	総価格(千円)	87,779,858	88,901,487	86,768,173	87,741,094	88,994,904
	伸率(%)	2.2	1.3	-2.4	1.1	1.4

3. 償却資産に関する調

(単位：千円)

年度 区分	令和元年度		令和2年度		令和3年度		令和4年度		令和5年度	
	課税標準額	伸率	課税標準額	伸率	課税標準額	伸率	課税標準額	伸率	課税標準額	伸率
構築物	10,288,032	1.8	10,161,568	-1.2	9,303,983	-8.4	9,164,758	-1.5	8,892,167	-3.0
機械・装置	8,611,988	-6.0	8,829,624	2.5	7,480,845	-15.3	7,844,903	4.9	7,860,341	0.2
船舶	289,479	6.8	261,684	-9.6	192,388	-26.5	92,130	-52.1	211,122	129.2
車両・運搬具	97,500	-2.1	76,884	-21.1	82,711	7.6	104,294	26.1	95,872	-8.1
工器具・備品	3,616,844	-7.0	3,577,535	-1.1	3,330,292	-6.9	3,806,671	14.3	3,891,903	2.2
小計	22,903,843	-2.6	22,907,295	0.0	20,390,219	-11.0	21,012,756	3.1	20,951,405	-0.3
大臣配分	13,636,043	1.0	13,268,319	-2.7	12,998,484	-2.0	13,013,682	0.1	12,817,254	-1.5
県知事配分	6,354	-	6,354	-	0	皆減	6,354	皆増	6,354	-
小計	13,642,397	1.0	13,274,673	-2.7	12,998,484	-2.1	13,020,036	0.2	12,823,608	-1.5
合計	36,546,240	-1.3	36,181,968	-1.0	33,388,703	-7.7	34,032,792	1.9	33,775,013	-0.8

4. 固定資産税課税標準額調

(単位：千円)

年度 区分	令和元年度		令和2年度		令和3年度		令和4年度		令和5年度	
	課税標準額	伸率	課税標準額	伸率	課税標準額	伸率	課税標準額	伸率	課税標準額	伸率
土地	35,322,944	0.2	34,836,723	-1.4	34,605,390	-0.7	34,631,710	0.1	34,653,762	0.1
家屋	87,344,603	2.2	88,518,210	1.3	84,083,830	-5.0	87,510,726	4.1	88,994,904	1.7
償却資産	36,546,240	-1.3	36,181,968	-1.0	33,388,703	-7.7	34,032,792	1.9	33,775,013	-0.8
合計	159,213,787	0.9	159,536,901	0.2	152,077,923	-4.7	156,175,228	2.7	157,423,679	0.8

課税標準額の推移

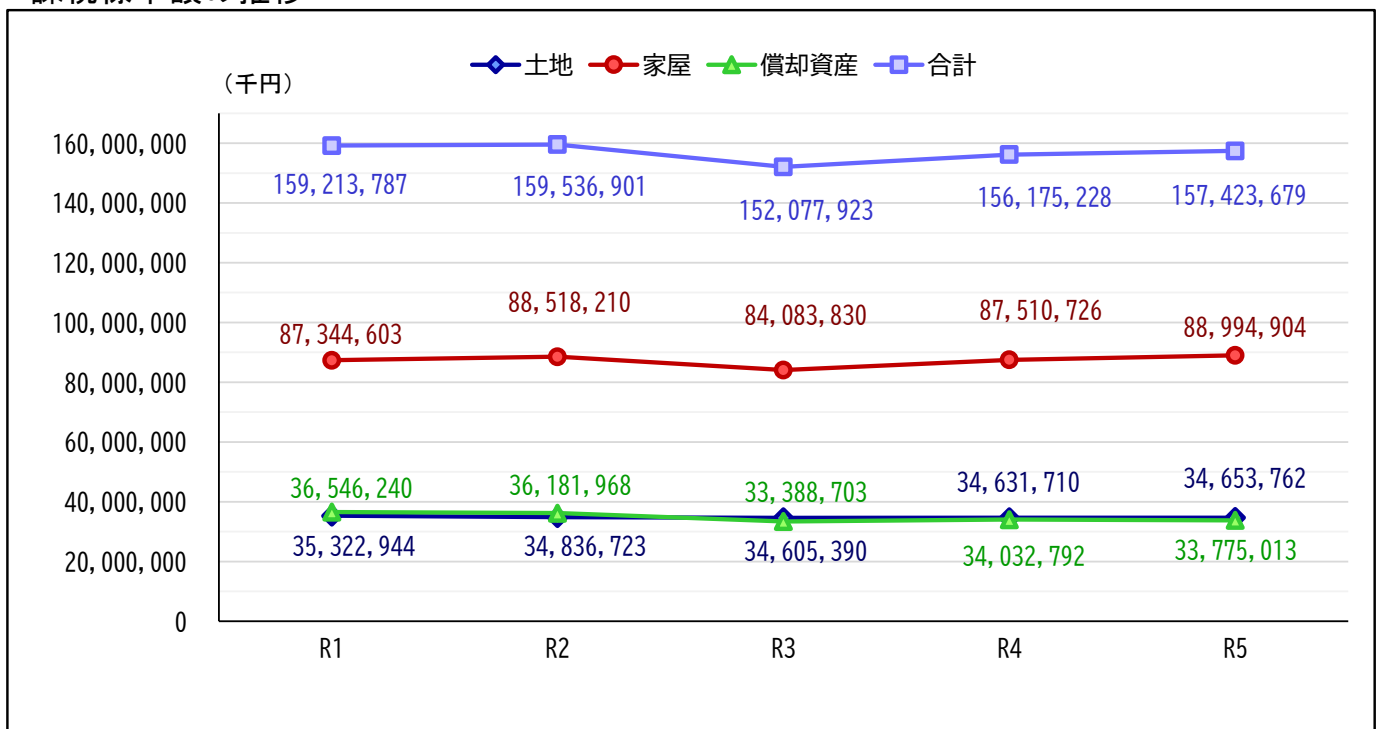

5. 土地の評価額（最高価格）

（単位：円、㎡）

区分	令和元年度	令和2年度	令和3年度	令和4年度	令和5年度
田	70	70	70	70	70
畑	22	22	30	30	30
宅地	27,696	27,696	27,425	27,425	27,425
山林	21	21	18	18	18
原野	41	41	41	41	41
雑種地	15,811	15,811	15,808	15,808	15,808

6. 土地の提示価格

（単位：円、㎡）

区分	令和元年度		令和2年度		令和3年度		令和4年度		令和5年度	
	提示価格	平均価格	提示価格	平均価格	提示価格	平均価格	提示価格	平均価格	提示価格	平均価格
田	47	47	47	47	47	47	47	47	47	47
畑	12	12	12	12	21	21	21	21	21	21
宅地	5,865	5,892	5,865	5,830	5,722	5,739	5,722	5,711	5,722	5,686
山林	12	12	12	12	13	13	13	13	13	13

7. 国有資産等所在市町村交付金（決算）

（単位：千円）

区分	令和元年度	令和2年度	令和3年度	令和4年度	令和5年度
交付金額	54,794	54,580	53,840	58,109	62,127

※令和5年度は当初予算額

VI 諸 税

1. 軽自動車課税台数調

(単位：台、千円)

区 分		令和元年度	令和2年度	令和3年度	令和4年度	令和5年度
原動機付 自 転 車	50cc以下	1,221	1,152	1,088	1,030	1,001
	50～90cc	104	105	104	99	97
	90cc～	166	169	184	187	197
	ミニカー	34	35	33	33	32
	計	1,525	1,461	1,409	1,349	1,327
軽自動車	農 耕 用	637	641	638	644	631
	四 輪 乗 用	13,785	13,646	13,768	13,591	13,663
	四 輪 貨 物	4,640	4,619	4,587	4,609	4,689
	二 輪 小 型 車	445	445	468	483	517
	二 輪 車	471	473	499	499	514
	そ の 他	538	556	570	588	615
	計	20,516	20,380	20,530	20,414	20,629
合 計	22,041	21,841	21,939	21,763	21,956	
伸 率	0.0	-0.9	0.4	-0.8	0.9	

調 定 額	156,910	160,177	164,842	168,339	173,049
-------	---------	---------	---------	---------	---------

台数の推移

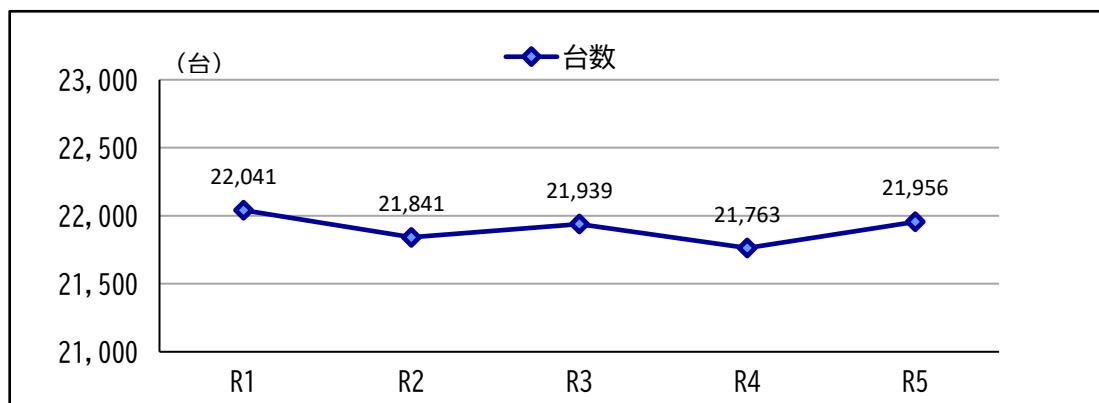

調定額の推移

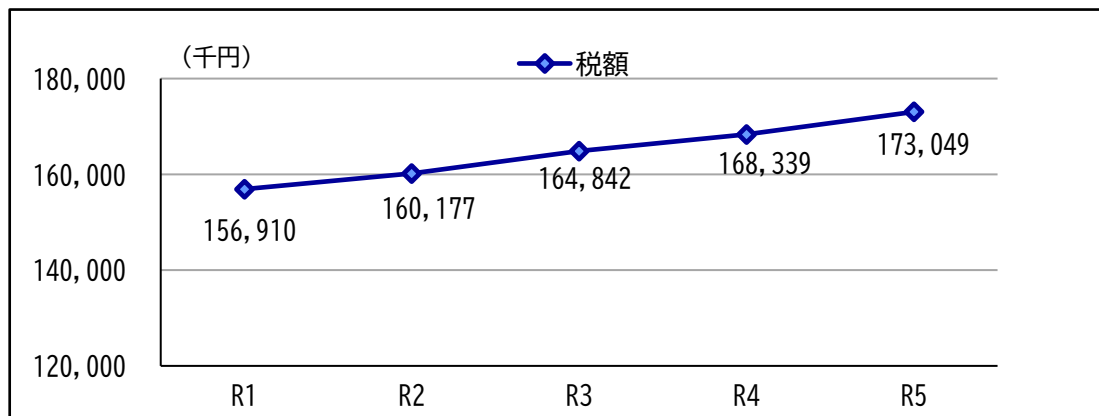

2. 市たばこ税

(単位：千本、千円、%)

年度 区分	令和元年度		令和2年度		令和3年度		令和4年度	
	売上本数	伸率	売上本数	伸率	売上本数	伸率	売上本数	伸率
旧3級品以外	91,441	-2.7	86,811	-5.1	87,176	-5.1	89,932	3.2
旧3級品	2,685	-49.2	0	-100.0	0	-100.0	0	-
合計	94,126	-5.1	86,811	-7.8	87,176	-7.8	89,932	3.2
調定額	531,237	0.2	508,431	-4.3	548,237	-4.3	589,237	7.5

3. 都市計画税

(単位：千円、%)

年度 区分	令和2年度		令和3年度		令和4年度		令和5年度	
	課税標準額	伸率	課税標準額	伸率	課税標準額	伸率	課税標準額	伸率
土地分	34,051,534	-1.1	33,850,816	-0.6	33,867,879	0.1	33,862,879	-0.0
家屋分	57,871,851	1.5	54,096,261	-6.5	57,220,752	5.8	58,360,896	2.0
合計	91,923,385	0.5	87,947,077	-4.3	91,088,631	3.6	92,223,775	1.2

4. 入湯税

(単位：人、円、%)

年度 区分	令和元年度		令和2年度		令和3年度		令和4年度	
	売上本数	伸率	売上本数	伸率	売上本数	伸率	売上本数	伸率
特別徴収義務者	7	-	7	-	7	-	7	-
入湯客数	11,571	-4.8	5,898	-49.0	9,933	68.4	12,424	25.1
調定額	1,735,650	-4.8	884,700	-49.0	1,489,950	68.4	1,863,600	25.1

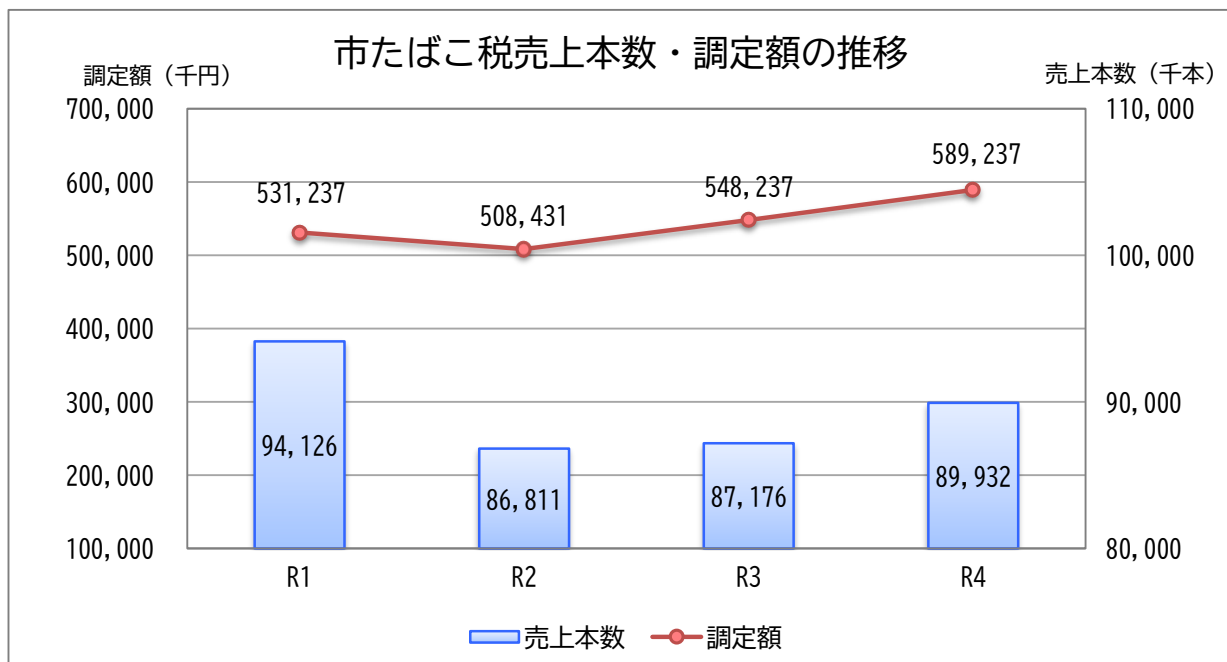

VII 国民健康保険税

1. 加入状況

区 分		年 度	令和元年度	令和2年度	令和3年度	令和4年度
市全体の世帯数		(世帯)	28,778	28,730	28,571	28,401
市全体の人口		(人)	56,244	55,354	54,364	53,325
1世帯当たり人口		(人)	2.0	1.9	1.9	1.9
国保加入	世 帯 数	(世帯)	8,539	8,304	8,174	7,943
	被保険者数	(人)	13,096	12,620	12,259	11,762
	1世帯当たり被保険者数	(人)	1.5	1.5	1.5	1.5
	加入率 (%)	世 帯		29.7	28.9	28.6
被保険者			23.3	22.8	22.5	22.1

※世帯数・人口・被保険者数は年間平均

2. 国民健康保険税負担額

区 分		年 度	令和元年度	令和2年度	令和3年度	令和4年度
1世帯当たり		(円)	146,357	141,369	143,236	138,776
被保険者1人当たり		(円)	95,429	93,021	95,506	93,717
税率及び税額	所得割 (%)	医療分	8.01	8.01	8.01	8.01
		支援分	3.01	3.01	3.01	3.01
		介護分	3.04	3.04	3.04	3.04
	均等割 (円)	医療分	21,700	21,700	21,700	21,700
		支援分	8,300	8,300	8,300	8,300
		介護分	20,900	20,900	20,900	20,900
	平等割 (円)	医療分	34,900	34,900	34,900	34,900
		支援分	13,300	13,300	13,300	13,300
		介護分	—	—	—	—
	限度額 (円)	医療分	610,000	630,000	630,000	650,000
		支援分	190,000	190,000	190,000	200,000
		介護分	160,000	170,000	170,000	170,000

3. 国民健康保険税年度別徴収実績調

(単位：千円)

区 分		年 度	令和元年度	令和2年度	令和3年度	令和4年度
調 定 額	現年課税分		1,249,744	1,173,935	1,170,811	1,102,299
	滞納繰越分		481,459	432,646	372,721	335,144
	計		1,731,203	1,606,581	1,543,532	1,437,443
収 入 額	現年課税分		1,168,360	1,114,530	1,107,996	1,057,238
	滞納繰越分		65,780	64,291	56,684	58,049
	計		1,234,140	1,178,821	1,164,680	1,115,287
徴 収 率	現年課税分		93.5%	94.9%	94.6%	95.9%
	滞納繰越分		13.7%	14.9%	15.2%	17.3%
	計		71.3%	73.4%	75.5%	77.6%

Ⅷ その他

1. 納税貯蓄組合加入状況及び納付実績

(単位: %、千円)

区 分	令和元年度	令和2年度	令和3年度	令和4年度
組 合 数	78 組合	59 組合	54 組合	45 組合
組 合 員 数	2,746 人	2,194 人	1,896 人	1,542 人
組 合 調 定 額	334,573	237,182	216,775	204,944
組 合 納 付 額	326,397	233,705	215,349	203,877
組 合 納 付 率	97.6	98.5	99.3	99.5
市 税 調 定 額	4,398,074	4,271,687	4,286,860	4,232,699
組合調定額の市税 調定額に対する割合	7.6	5.6	5.1	4.9

※市税調定額は、市県民税・固定資産税・都市計画税・軽自動車税・国民健康保険税・介護保険料（全て普通徴収分）の現年度調定額合計

2. 納税貯蓄組合補助金

(単位: 円)

区 分	令和元年度	令和2年度	令和3年度	令和4年度
補 助 金	6,397,082	4,857,016	4,252,263	4,001,241
一組合当たり補助金	83,079	83,742	83,378	88,917
一人当たりの補助金	2,336	2,238	2,430	2,595

※令和4年度納税貯蓄組合補助金申請組合 45組合 (組合員 1,542人)

3. 口座振替に関する調

(単位: 件、千円)

年度	税(料)目	むつ市全体		口座振替		加入率(%)	
		納 税 義務者数	調定金額	依頼者数	依頼金額	人数	金額
2 年度	市 県 民 税	6,827	651,421	1,161	154,577	17.0	23.7
	固 定 資 産 税	25,344	2,345,657	6,951	446,880	27.4	19.1
	軽 自 動 車 税	21,830	160,076	1,945	13,456	8.9	8.4
	国民健康保険税	7,538	1,013,877	1,674	280,343	22.2	27.7
	介 護 保 険 料	2,051	100,656	150	10,702	7.3	10.6
	計	63,590	4,271,687	11,881	905,958	18.7	21.2
3 年度	市 県 民 税	6,753	681,403	1,178	152,754	17.4	22.4
	固 定 資 産 税	25,275	2,321,403	7,017	430,672	27.8	18.6
	軽 自 動 車 税	21,914	164,612	1,932	13,668	8.8	8.3
	国民健康保険税	7,503	1,017,230	1,761	280,548	23.5	27.6
	介 護 保 険 料	2,013	102,212	152	10,477	7.6	10.3
	計	63,458	4,286,860	12,040	888,119	19.0	20.7
4 年度	市 県 民 税	6,612	691,694	1,123	145,343	17.0	21.0
	固 定 資 産 税	25,279	2,303,783	7,150	460,960	28.3	20.0
	軽 自 動 車 税	21,732	167,993	1,963	14,177	9.0	8.4
	国民健康保険税	7,474	967,353	1,763	262,481	23.6	27.1
	介 護 保 険 料	1,858	101,876	140	10,454	7.5	10.3
	計	62,955	4,232,699	12,139	893,415	19.3	21.1

※人数・金額は、普通徴収の現年度分。固定資産税は都市計画税を含む。

※市全体の納税義務者数は各年度内に普通徴収となった人数。

4. 令和4年度市税等納付形態区分

税(料)目	区 分	むつ市全体	窓口納付	コンビニ	スマホアプリ	納税組合	口座振替
市 県 民 税 (普通徴収)	収入件数 (件)	26,152	9,070	8,186	319	1,764	6,813
	収入金額 (千円)	669,841	334,816	123,853	5,294	63,474	142,404
	件数比 (%)	100.0	34.7	31.3	1.2	6.7	26.1
	収入額構成比 (%)	100.0	50.0	18.5	0.8	9.5	21.2
固定資産税	収入件数 (件)	99,778	31,042	19,564	810	6,663	41,699
	収入金額 (千円)	2,282,026	1,515,976	241,535	9,515	57,802	457,198
	件数比 (%)	100.0	31.1	19.6	0.8	6.7	41.8
	収入額構成比 (%)	100.0	66.4	10.6	0.4	2.6	20.0
軽自動車税 (種別割)	収入件数 (件)	21,451	7,298	11,107	242	859	1,945
	収入金額 (千円)	165,604	54,361	90,119	1,750	5,372	14,002
	件数比 (%)	100.0	34.0	51.8	1.1	4.0	9.1
	収入額構成比 (%)	100.0	32.8	54.4	1.1	3.2	8.5
小 計	収入件数 (件)	147,381	47,410	38,857	1,371	9,286	50,457
	収入金額 (千円)	3,117,471	1,905,153	455,507	16,559	126,648	613,604
	件数比 (%)	100.0	32.2	26.4	0.9	6.3	34.2
	収入額構成比 (%)	100.0	61.1	14.6	0.5	4.1	19.7
国民健康 保険税 (普通徴収)	収入件数 (件)	34,396	13,481	7,515	240	1,886	11,274
	収入金額 (千円)	944,328	438,649	165,088	5,666	76,640	258,285
	件数比 (%)	100.0	39.2	21.8	0.7	5.5	32.8
	収入額構成比 (%)	100.0	46.4	17.5	0.6	8.1	27.4
介護保険料 (普通徴収)	収入件数 (件)	7,903	4,790	2,040	11	56	1,006
	収入金額 (千円)	92,937	53,802	28,126	140	589	10,280
	件数比 (%)	100.0	60.6	25.8	0.2	0.7	12.7
	収入額構成比 (%)	100.0	57.9	30.3	0.1	0.6	11.1
合 計	収入件数 (件)	189,680	65,681	48,412	1,622	11,228	62,737
	収入金額 (千円)	4,154,736	2,397,604	648,721	22,365	203,877	882,169
	件数比 (%)	100.0	34.6	25.5	0.9	5.9	33.1
	収入額構成比 (%)	100.0	57.7	15.7	0.5	4.9	21.2

※収入件数、収入金額は令和4年度現年度分の全収入件数、全収入金額。(還付分含む。)

※固定資産税は都市計画税を含む。

※窓口納付はコンビニ納付以外の窓口納付分。

5. 差押えの状況

(単位：件、千円)

区 分	令和元年度		令和2年度		令和3年度		令和4年度		
	件数	金 額	件数	金 額	件数	金 額	件数	金 額	
動 産	0	0	0	0	0	0	0	0	
不 動 産	0	0	0	0	0	0	0	0	
自 動 車	0	0	0	0	0	0	0	0	
債 権	183	53,208	283	32,963	284	71,043	273	59,467	
内 訳	給 与	26	19,017	67	20,241	66	19,391	60	13,725
	預 貯 金	39	16,255	25	2,611	37	11,580	20	5,149
	年 金	1	439	0	0	0	0	0	0
	国 税 還 付 金	109	4,598	176	5,154	155	3,924	167	3,372
	そ の 他	8	12,899	15	4,957	26	36,148	26	37,221
合 計	183	53,208	283	32,963	284	71,043	273	59,467	

6. 年度別不納欠損処分の状況

(単位：件、千円)

区 分	令和元年度		令和2年度		令和3年度		令和4年度	
	件数	金 額	件数	金 額	件数	金 額	件数	金 額
個 人 市 民 税	216	9,199	195	9,832	191	8,396	176	6,559
法 人 市 民 税	20	1,167	17	1,025	49	2,936	8	1,116
純 固 定 資 産 税	448	16,216	520	20,531	617	21,580	435	20,956
軽 自 動 車 税	196	1,022	201	1,184	236	1,828	215	1,490
入 湯 税	0	0	0	0	0	0	0	0
都 市 計 画 税	188	1,051	201	1,285	286	1,627	212	1,711
小 計	1,068	28,655	1,134	33,857	1,379	36,367	1,046	31,832
国民健康保険税	539	59,303	519	54,061	440	40,585	436	36,158
合 計	1,607	87,958	1,653	87,918	1,819	76,952	1,482	67,990

7. 令和4年度不納欠損処分の状況

(単位：件、千円)

区 分	第15条の7第4項		第15条の7第5項		第18条第1項		合 計	
	件数	金 額	件数	金 額	件数	金 額	件数	金 額
個 人 市 民 税	12	531	124	4,627	40	1,401	176	6,559
法 人 市 民 税	0	0	8	1,116		0	8	1,116
純 固 定 資 産 税	45	1,786	327	17,355	63	1,815	435	20,956
軽 自 動 車 税	17	153	139	887	59	450	215	1,490
入 湯 税	0	0	0	0	0	0	0	0
都 市 計 画 税	22	184	163	1,390	27	137	212	1,711
小 計	96	2,654	761	25,375	189	3,803	1,046	31,832
国民健康保険税	35	2,365	319	24,699	82	9,094	436	36,158
合 計	131	5,019	1,080	50,074	271	12,897	1,482	67,990

8. 証明等手数料

(単位：件、円)

区 分	令和元年度		令和2年度		令和3年度		令和4年度	
	件数	金 額	件数	金 額	件数	金 額	件数	金 額
税 務 証 明	11,619	3,431,500	10,381	3,074,000	10,681	3,109,150	10,581	3,118,650
納 税 証 明	2,727	205,450	3,372	346,150	2,984	215,950	2,982	269,500
閲 覧	8	2,800	3	1,050	5	1,750	3	1,050
合 計	14,354	3,639,750	13,756	3,421,200	13,670	3,326,850	13,566	3,389,200

9. 市税の納期

税 目	4月	5月	6月	7月	8月	9月	10月	11月	12月	1月	2月	3月
市 県 民 税			1期	2期	3期	4期	5期	6期	7期	8期		
固 定 資 産 税			1期	2期	3期	4期	5期	6期	7期	8期		
国民健康保険税			1期	2期	3期	4期	5期	6期	7期	8期		
軽自動車税		全期										

〒035-8686
むつ市中央一丁目8番1号

むつ市財務部税務課

TEL 0175-22-1111 FAX 0175-23-5178

URL <http://www.city.mutsu.lg.jp/>

E-mail mt-zeimu@city.mutsu.lg.jp