

青の煌めき^{きら}あおもり国スポ・障スポ

2026

翔ける未来へ縄文の風に乗って
第80回国民スポーツ大会 第25回全国障害者スポーツ大会

青の煌めきあおもり国スポ むつ市輸送計画



目次

1. 輸送計画実施概要	4
(1) 輸送計画策定の目的	5
(2) 計画策定の重点項目	5
2. 開催競技概要	6
(1) 競技会場・競技日程	7
(2) 会場一覧	8
(3) 配宿計画	9-12
(4) 輸送母数	13-14
(5) 競技スケジュール	15
3. 輸送計画の基本事項	16
(1) 輸送対象者(参加区分)とその定義	17
(2) 輸送交通業務の実施期間	17
(3) 輸送交通業務の範囲	17
(4) 輸送手段とその定義	18
(5) 輸送対象者(参加区分)別の輸送手段	19-22
(6) 輸送手段別の車両種別と乗車人数の目安	23
(7) 輸送手段別の概要図(全体)	24-25
(8) 輸送手段別の概要図(選手・監督)	26-29
4. 検討事項の調査及び輸送経路図等の作成	30
(1) イベント・道路状況	31
(2) 輸送経路図	32-90
(3) 乗降場所利用図	91-193
(4) 駐車場利用計画図	194-214
5. 輸送計画の策定	215
(1) バス台数算出についての考え方	216
(2) 貸切バスの利用制限について	217
(3) 運行スケジュールおよびバス必要台数	218-243
(4) タクシー利用計画書	244
(5) 学校観戦一覧	245-246
(6) 試走報告	247-250
(7) 時刻表	251-302
6. 輸送運営計画の策定	303
(1) 輸送に関する業務の検討	304
(2) 輸送運営指示系統図	305
(3) 輸送本部の設置	306

目次

7.輸送センター運用計画策定	307
(1)輸送センター運用計画書	308
8.運行管理要員計画の策定	309
(1)運行管理要員配置図	310
(2)運行管理業務マニュアル	311-314
(3)運行管理要員配置予定人員表	315-317
(4)警備員配置予定人員表	318
9.交通対策に関すること	319
(1)交通渋滞緩和計画	320
(2)車両誘導計画図	321
(3)輸送緊急時マニュアル	322-323
(4)車両ステッカー、駐車許可証等のデザイン図	324-325
(5)誘導サイン設計図および資料	326-358
10.協議・許認可等に関すること	359-360

1.輸送計画実施概要

1.輸送計画実施概要

(1)輸送計画策定の目的

令和8年に開催される青の煌めきあおもり国スポの本市開催競技会場には、選手・監督、競技会役員、競技役員、一般観覧者等多数の来場者が見込まれる。

本国スポを成功させるためには、これらの来場者の輸送を限られた時間内で安全、確実かつ円滑に行うことが必要である。

なお策定にあたっては第80回国民スポーツ大会むつ市輸送・交通基本計画を基本とする。

(2)計画策定の重点項目

1.効果的な計画輸送の実施

公共交通機関(タクシーを含む)を利用しての移動には限りがある為、自主移動を促進するとともに、バス輸送による輸送力の確保と、利用者の利便性・安全性に配慮した計画とする。

2.会期中の円滑運営と安全確保

円滑な運営と安全の確保に必要な備品の準備、要員配置計画と連絡体制を確立し、交通状況や天候等による障害が発生した場合でも対処できる体制を構築する。

3.バス台数の絞り込み

副次利用が可能な場合は、バスの有効活用を促進する。但し、現段階では出場チーム及びその移動手段が未定な為、仮定(シミュレーション)にて策定した。

4.駐車場の適正利用

大会参加者(関係者)並びに一般観覧者においては自家用車の利用も多く見込まれるため、駐車場の利用計画(バス乗降及び駐車場あるいは待機場及び方向転換スペースを含む)を策定し、大会参加者(関係者)には「駐車許可書」を発行することで適正管理を行うこととする。

2.開催競技概要

2.開催競技概要

(1)競技会場・競技日程

競技	種別	会場地	会場	日程										
				会期前（Ⅰ）										
				9/3	9/4	9/5	9/6	9/7	9/8	9/9	9/10	9/11	9/12	9/13
				木	金	土	日	月	火	水	木	金	土	日
セーリング	全種別	むつ市	大平マリーナ		●	●	●	●						
ローイング	全種別	むつ市	むつ市大湊特設ローイング場								●	●	●	●

競技	種別	会場地	会場	日程											
				本会期											
				10/10	10/11	10/12	10/13	10/14	10/15	10/16	10/17	10/18	10/19	10/20	
				土	日	月	火	水	木	金	土	日	月	火	
総合開・閉会式		青森市	マエダアリーナ	●											●
フェンシング	全種別	むつ市	むつマエダアリーナ	●	●	●	●								
バスケットボール	成年女子	むつ市	むつマエダアリーナ						●	●	●	●			

2.開催競技概要

(2)会場一覧



No.	名称	住所	目的
1	大平マリーナ	むつ市真砂町地内	競技会場
2	むつ市大湊特設ローイング場	むつ市大湊町4-1 (海上自衛隊大湊基地内)	
3	むつマエダアリーナ	むつ市真砂町9-1	
1	むつ市立大平中学校	むつ市並川町2-4	練習会場
2	青森県立むつ工業高等学校	むつ市文京町2-2-7	
3	青森県立田名部高等学校	むつ市海老川町6-1-8	
1	むつマエダアリーナ メインアリーナ	むつ市真砂町9-1	代表者会議
2	大湊基地内施設レクリエーションセンター	むつ市大湊町4-1 (海上自衛隊大湊基地内)	
3	むつマエダアリーナ サブアリーナ	むつ市真砂町9-1	
1	下北駅	むつ市下北町4	駅シャトル
1	水源池公園北駐車場	むつ市大湊水上ノ内新取道4-9-2-4	P&BRシャトル
2	海上自衛隊大湊弾薬補給所	むつ市大湊石橋	
1	むつマエダアリーナ	むつ市真砂町9-1	駐車場
2	むつ市大湊特設ローイング場	むつ市大湊町4-1 (海上自衛隊大湊基地内)	
3	釜臥山スキー場	むつ市大湊大川守4-4-5	
1	むつマエダアリーナ	むつ市真砂町9-1	バス待機場
2	市指定雪堆積場 (桜木町)	むつ市桜木町1-0	
3	市指定雪堆積場 (真砂町)	むつ市真砂町7-2	

2.開催競技概要

(3)配宿計画



2.開催競技概要

(3) 配宿計画

No.	名称	住所	セーリング 利用対象	ローイング 利用対象	フェンシング 利用対象	バスケットボール 利用対象
1	ホテルサンマモルむつ	むつ市大湊新町7-20	選手監督・競技役員	選手監督・競技役員	選手監督	選手監督・競技役員
2	ホテルユニサイトむつ	むつ市小川町2丁目8-10	競技役員・競技会役員	選手監督	選手監督	選手監督
3	プラザホテルむつ	むつ市下北町2-46	競技役員	選手監督	選手監督	選手監督
4	むつグランドホテル	むつ市田名部下道4	選手監督	選手監督	競技役員・競技会役員	選手監督
5	むつパークホテル	むつ市田名部町9-10	競技役員	競技役員	選手監督	競技役員
6	村井旅館	むつ市田名部町9-30	選手監督	選手監督	選手監督	
7	旅館川野荘	むつ市苦生町1丁目12-13	選手監督	選手監督	選手監督	
8	ホテルニューグリーン	むつ市本町1-4	選手監督	選手監督	選手監督	
9	はねやホテル	むつ市本町2-7	選手監督	選手監督	選手監督	競技役員
10	むつグリーンホテル	むつ市横迎町1丁目2-8	選手監督	選手監督	選手監督	
11	スパウッド観光ホテル	むつ市川内町板子塚28-28	選手監督	選手監督	選手監督	
12	民宿小向	むつ市奥内金谷沢1-2				※提供辞退
13	民宿海翁	下北郡大間町大間大間平37-118	選手監督	選手監督		
14	サンホテル大間	下北郡大間町大間奥戸下道2	選手監督	選手監督		
15	坪田旅館	下北郡風間浦村下風呂家ノ尻11	選手監督	選手監督		
16	まるほん旅館	下北郡風間浦村下風呂下風呂113	選手監督	選手監督		
17	民宿ゆづき	下北郡佐井村長後福浦川目99				※提供辞退
18	旅館福寿荘	下北郡佐井村長後福浦川目100	選手監督	選手監督		
19	旅館南川	下北郡東通村小田野沢中道川目17	選手監督	選手監督		
20	上北さくら温泉旅館	上北郡東北町上北南4丁目32-487	選手監督	選手監督		
21	東北温泉	上北郡東北町上笹橋21-18		選手監督		
22	青森原燃テクノロジーセンター	上北郡東北町乙供58	選手監督	選手監督		
23	公立小川原湖青年の家	上北郡東北町大浦道ノ下104-6	選手監督	選手監督		
24	東北町北総合公園合宿所	上北郡東北町外蛇沢前平79-47	選手監督	選手監督		
25	七戸町中央公園内ふれあいセンター	上北郡七戸町中野16-1		選手監督		
26	柴崎地区健康レクリエーション施設	上北郡野辺地町柴崎		選手監督		
27	松山旅館	上北郡野辺地町中小中野39-2		選手監督		
28	ホテル天水	三沢市古間木山89-89		選手監督		選手監督
29	三沢シティホテル	三沢市中央町2丁目1-1		選手監督		
30	ホテルルートイン三沢	三沢市幸町1丁目9番2号		選手監督		競技役員
31	ホテルルートインGrand三沢	三沢市幸町1丁目10-1		選手監督		競技役員

2.開催競技概要

(3) 配宿計画



2.開催競技概要

(3)配宿計画

No.	名称	住所	セーリング 利用対象	ローイング 利用対象
1	八戸プラザホテル	八戸市柏崎1丁目6-6	選手監督	選手監督
2	ホテルグローバルビュー八戸	八戸市十三日町7-7		選手監督
3	アパホテル本八戸	八戸市柏崎1丁目8-22	選手監督	選手監督
4	ホテルパールシティ八戸	八戸市城下2丁目2-22	選手監督	選手監督
5	コンフォートホテル八戸	八戸市尻内町館田2-16		選手監督
6	ダイワロイネットホテル八戸	八戸市八日町1-1	選手監督	選手監督
7	ホテルイルヴィアール八戸	八戸市鷹匠小路13		選手監督
8	ホテルイルヴィアール八戸アネックス	八戸市六日町31		選手監督
9	グランドサンピア八戸	八戸市東白山台1丁目1-1	選手監督	選手監督
10	ホテルテトラ八戸	八戸市尻内町八百刈23-1	選手監督	選手監督
11	アパホテル八戸中央	八戸市廿六日町8番地		選手監督
12	パンション弁慶	八戸市湊町大沢32-2		選手監督
13	ホテルテトラ本八戸	八戸市城下3丁目1-13		選手監督
14	八戸グランドホテル	八戸市番町14 ※現地未調査		選手監督

2.開催競技概要

(4)輸送母数 セーリング(全種別)

競技	輸送対象者		移動日	艇搬入日①	艇搬入日②	艇搬入日③+計測	トワイアルレース	会期				合計人数
			8/30 日	8/31 月	9/1 火	9/2 水	9/3 木	9/4 金	9/5 土	9/6 日	9/7 月	
セーリング (全種別)	選手監督	代表数：47都道府県		169	498	553	576	577	578	554	554	4,059
	大会関係者	競技(会)役員(中央団体)	32	32	155	295	295	255	255	255	255	1,829
		競技(会)役員(近県・県内・審判)										0
		競技会係員(主に市町村職員)										0
		競技会補助員(主にボランティア)										0
		競技補助員(主に高校生)		14	83	83	83	83	83	83	83	595
		その他関係者										0
		小計	32	46	238	378	378	338	338	338	338	2,424
	観覧者	一般観覧者						611	611	611	611	2,444
		報道員・視察員										0
		その他										0
		小計	0	0	0	0	0	611	611	611	611	2,444
	学校観戦	学校数：2校						114				114
		合計	32	215	736	931	954	1,640	1,527	1,503	1,503	9,041

ローイング(全種別)

競技	輸送対象者		移動日	練習				会期				合計人数
			9/6 日	9/7 月	9/8 火	9/9 水	9/10 木	9/11 金	9/12 土	9/13 日		
ローイング (全種別)	選手監督	代表数：種目により15~47都道府県	608	827	875	1,001	1,004	1,006	991	991	7,303	
	大会関係者	競技(会)役員(中央団体)			147	147	177	173	173	183	183	1,183
		競技(会)役員(近県・県内・審判)										0
		競技会係員(主に市町村職員)			50	55	56	77	77	84	84	483
		競技会補助員(主にボランティア)										0
		競技補助員(主に高校生)			72	72	76	76	76	86	86	544
		その他関係者										0
		小計	0	269	274	309	326	326	353	353	2,210	
	観覧者	一般観覧者					683	683	683	683	2,732	
		報道員・視察員									0	
		その他									0	
		小計	0	0	0	0	683	683	683	683	2,732	
	学校観戦	学校数：6校					46		39		85	
		合計	608	1,096	1,149	1,310	2,059	2,015	2,066	2,027	12,330	

2.開催競技概要

(4)輸送母数 フェンシング(全種別)

競技	輸送対象者		練習	会期					合計人数
			10/9	10/10	10/11	10/12	10/13		
			金	土	日	月	火		
フェンシング (全種別)	選手監督	代表数：成年男子47都道府県、成年男子以外18都道府県	382	395	395	395	315	1,882	
	大会関係者	競技（会）役員（中央団体）	58	88	88	88	88	410	
		競技（会）役員（近県・県内・審判）						0	
		競技会係員（主に市町村職員）						0	
		競技会補助員（主にボランティア）						0	
		競技補助員（主に高校生）	50	50	50	50	50	250	
		その他関係者						0	
		小計	108	138	138	138	138	660	
	観覧者	一般観覧者		800	800	801	801	3,202	
		報道員・視察員						0	
		その他						0	
		小計	0	800	800	801	801	3,202	
	学校観戦	学校数：2校					106	106	
	合計		490	1,333	1,333	1,334	1,360	5,850	

バスケットボール(成年女子)

競技	輸送対象者		練習	会期					合計人数
			10/14	10/15	10/16	10/17	10/18		
			水	木	金	土	日		
バスケットボール (成年女子)	選手監督	代表数：16チーム	264	264	132	66	33	759	
	大会関係者	競技（会）役員（中央団体）	8	105	105	83	83	384	
		競技（会）役員（近県・県内・審判）						0	
		競技会係員（主に市町村職員）						0	
		競技会補助員（主にボランティア）						0	
		競技補助員（主に高校生）		71	71	53	43	238	
		その他関係者						0	
		小計	8	176	176	136	126	622	
	観覧者	一般観覧者		681	681	681	681	2,724	
		報道員・視察員						0	
		その他						0	
		小計	0	681	681	681	681	2,724	
	学校観戦	学校数：8校		415	132			547	
	合計		272	1,536	1,121	883	840	4,652	

2.開催競技概要

(5)競技スケジュール セーリング(全種別)

競技	種別	会場	日程	艇搬入日①		艇搬入日②		艇搬入日③・計測		トライアルレース		1日目		2日目		3日目		4日目		到着時間		出発時間		
				8/31	月	9/1	火	9/2	水	9/3	木	9/4	金	9/5	土	9/6	日	9/7	月	開始	終了	開始	終了	開始
セーリング	全種別	大平マリーナ	練習	搬入		搬入		計測		トライアルレース		試合前1		試合前2		試合前3		試合前4		8:00	終了	分後		
				開始	終了	開始	終了	開始	終了	開始	終了	開始	終了	開始	終了	開始	終了	開始	終了					
			8:00	17:00	8:00	17:00	8:00	17:00	8:00	15:00														
		試合																			開始	150分前	終了	120分後
			開始	終了	開始	終了	開始	終了	開始	終了	開始	終了	開始	終了	開始	終了	開始	終了						
		9:55	16:00	9:55	16:00	9:55	16:00	9:55	11:00															
表彰式																			開始	終了	分後			
	開始	終了	開始	終了	開始	終了	開始	終了	開始	終了	開始	終了	開始	終了	開始	終了								
16:00																								
表彰式																			開始	分前	終了	分後		
	開始	終了	開始	終了	開始	終了	開始	終了	開始	終了	開始	終了	開始	終了	開始	終了								
13:00	15:10																							
表彰式																			開始	分前	終了	分後		
	開始	終了	開始	終了	開始	終了	開始	終了	開始	終了	開始	終了	開始	終了	開始	終了								
17:30																								
表彰式																			開始	分前	終了	分後		
	開始	終了	開始	終了	開始	終了	開始	終了	開始	終了	開始	終了	開始	終了	開始	終了								
17:30																								
表彰式																			開始	分前	終了	分後		
	開始	終了	開始	終了	開始	終了	開始	終了	開始	終了	開始	終了	開始	終了	開始	終了								
17:30																								

ローイング(全種別)

競技	種別	会場	日程	練習日①		練習日②		練習日③		1日目		2日目		3日目		4日目		到着時間		出発時間				
				9/7	月	9/8	火	9/9	水	9/10	木	9/11	金	9/12	土	9/13	日	開始	終了	開始	終了	開始	終了	
ローイング	全種別	むつ市大湊特設ローイング場	練習	搬入		搬入		計測		トライアルレース		試合前1		試合前2		試合前3		試合前4		開始	90分前	終了	分後	
				開始	終了	開始	終了	開始	終了	開始	終了	開始	終了	開始	終了	開始	終了	開始	終了					
			9:00	17:00	9:00	17:00	8:00	13:30																
		試合																			開始	180分前	終了	120分後
			開始	終了	開始	終了	開始	終了	開始	終了	開始	終了	開始	終了	開始	終了	開始	終了						
		8:30	16:28	9:00	13:56	8:30	16:12	9:00	13:42															
表彰式																			開始	分前	終了	分後		
	開始	終了	開始	終了	開始	終了	開始	終了	開始	終了	開始	終了	開始	終了	開始	終了								
15:30	16:00																							
表彰式																			開始	分前	終了	分後		
	開始	終了	開始	終了	開始	終了	開始	終了	開始	終了	開始	終了	開始	終了	開始	終了								
15:00	15:50																							
表彰式																			開始	分前	終了	分後		
	開始	終了	開始	終了	開始	終了	開始	終了	開始	終了	開始	終了	開始	終了	開始	終了								
17:00																								

フェンシング(全種別)

競技	種別	会場	日程	練習日		1日目		2日目		3日目		4日目		到着時間		出発時間								
				10/9	金	10/10	土	10/11	日	10/12	月	10/13	火	開始	終了	開始	終了							
フェンシング	全種別	むつマエダアリーナ	練習	搬入		搬入		計測		トライアルレース		試合前1		試合前2		試合前3		試合前4		開始	90分前	終了	分後	
				開始	終了	開始	終了	開始	終了	開始	終了	開始	終了	開始	終了	開始	終了	開始	終了					
			10:00	16:30																				
		試合																			開始	90分前	終了	30分後
			開始	終了	開始	終了	開始	終了	開始	終了	開始	終了	開始	終了	開始	終了	開始	終了						
		9:00	16:00	9:00	16:10	9:00	17:10	9:00	12:00															
表彰式																			開始	分前	終了	分後		
	開始	終了	開始	終了	開始	終了	開始	終了	開始	終了	開始	終了	開始	終了	開始	終了								
12:10	12:40	12:00	12:30	13:00	13:50																			
表彰式																			開始	分前	終了	分後		
	開始	終了	開始	終了	開始	終了	開始	終了	開始	終了	開始	終了	開始	終了	開始	終了								
開始	終了																							

バスケットボール(成年女子)

競技	種別	会場	日程	練習日		1日目		2日目		3日目		4日目		到着時間		出発時間								
				10/14	水	10/15	木	10/16	金	10/17	土	10/18	日	開始	終了	開始	終了							
バスケットボール	成年女子	むつマエダアリーナ	練習	搬入		搬入		計測		トライアルレース		試合前1		試合前2		試合前3		試合前4		開始	20分前	終了	20分後	
				開始	終了	開始	終了	開始	終了	開始	終了	開始	終了	開始	終了	開始	終了	開始	終了					
			9:00	17:00	9:00	12:20																		
		試合																			開始	90分前	終了	60分後
			開始	終了	開始	終了	開始	終了	開始	終了	開始	終了	開始	終了	開始	終了	開始	終了						
		10:00	16:30	10:00	13:15	10:00	13:15	10:00	11:20															
表彰式																			開始	分前	終了	分後		
	開始	終了	開始	終了	開始	終了	開始	終了	開始	終了	開始	終了	開始	終了	開始	終了								
13:45	14:00	13:45	14:00	11:50	12:30																			
表彰式																			開始	分前	終了	分後		
	開始	終了	開始	終了	開始	終了	開始	終了	開始	終了	開始	終了	開始	終了	開始	終了								
開始	終了																							

3.輸送計画の基本事項

3.輸送計画の基本事項

(1)輸送対象者(参加区分)とその定義

輸送の対象者は本市で開催する競技会に参加する次の者とする。

- ア 選手・監督…本市開催競技会に参加する選手及び監督
- イ 競技役員…本市開催競技会に参加する中央競技団体、近県及び県内の競技役員
- ウ 競技会役員…本市開催競技会に参加する競技会役員
- エ 競技会係員…本市の大会運営に携わる係員（主に市職員）
- オ 競技会補助員…本市の大会運営に携わる係員（主に高校生やボランティア）
- カ 競技補助員…本市開催競技会の補助員（主に高校生）
- キ 報道員…取材目的で来場する新聞社、テレビ局等のメディア関係者
- ク 視察員…視察目的で来場する次年度以降の開催地（県や市町村、競技団体）の職員等
- ケ 一般観覧者…観戦目的で来場する一般来場者や応援団
- コ 学校観戦者…学校行事として教員が引率し観戦する児童・生徒
- サ 上記の他、市実行委員会が必要と認めた者

(2)輸送交通業務の実施期間

輸送・交通業務の実施期間は原則として、公式練習日を含む各競技会の会期中とする。
ただし、特別な事情があると認められる場合はこの限りでない。

(3)輸送交通業務の範囲

- ア 輸送・交通業務の範囲は、競技会場、練習会場、指定集合地、宿舍その他あおもり国スポ
関連諸行事の会場(以下「競技会場等」という。)の相互間とする。
- イ 輸送については、原則として既存の公共交通機関を利用することとし、公共交通機関による
輸送が困難な場合及び競技会の運営に著しく支障が生じる場合は、計画輸送を行う。

3.輸送計画の基本事項

(4)輸送手段とその定義

ア 計画バス

輸送計画に基づき、輸送対象者、車両、発着場所、発着時刻等を定め、計画的に輸送する借上げバスをいう。

(県による一括借上げ方式により県輸送センターの輸送システムに登録する)

イ シャトルバス

主に一般観覧者を対象とし、随時会場と駅(以下「駅シャトルバス」という)や駐車場等の間を往復又は巡回運行(以下「パーク&バスライド」という)する借上バスをいう。

競技会場に十分な駐車場が確保できない場合には、選手監督や役員用に運用することもある。

(県による一括借上げ方式により県輸送センターの輸送システムに登録する)

ウ タクシー輸送

競技会の参加者の内、少人数で輸送する必要がある場合、開催地の実行委員会が借上げ(又は賃走)で契約(手配)するタクシー車両をいう。

(開催地実行委員会あるいは開催地輸送センターが独自に契約・手配を行う)

エ 持込車両(自主移動)

競技会の参加者が自主移動として各会場に乗り入れるために独自に手配する借上げ車両、あるいは個人の自家用車両をいう。(借上げ車両とは貸切バス、レンタカー等を示します)

オ 指定集合地・指定乗降駅

競技会場地の輸送における選手・監督、競技役員、競技補助員等が宿舍等から競技会場や練習会場に移動する際の集合場所、計画輸送の起終点と定める乗降駅(計画バスの乗降場所等)のことをいう

3.輸送計画の基本事項

(5)輸送対象者(参加区分)別の輸送手段 セーリング(全種別)

種別	セーリング (全種別)	輸送対象	自主移動 ※1	計画バス	シャトルバス	計画タクシー※2
練習	8/31-9/3	選手・監督	○	○		実施予定なし
代表者会議	9/3	選手・監督	○	○		
大会	大会関係者	選手・監督	○	○		
		競技役員	○	○		
		競技会役員	○			
		競技補助員(市内高校生)	○			
		競技補助員(市外高校生)	○	○		
		競技会補助員(ボランティア)	○			
	視察員・報道員	○				
学校観戦		○				
一般観覧者		○		○		

※ 1. 持込車両・公共交通機関(タクシー含む)利用

※ 2. タクシー利用は自己手配精算とする 但し競技期間中は輸送本部で予約代行を行う。

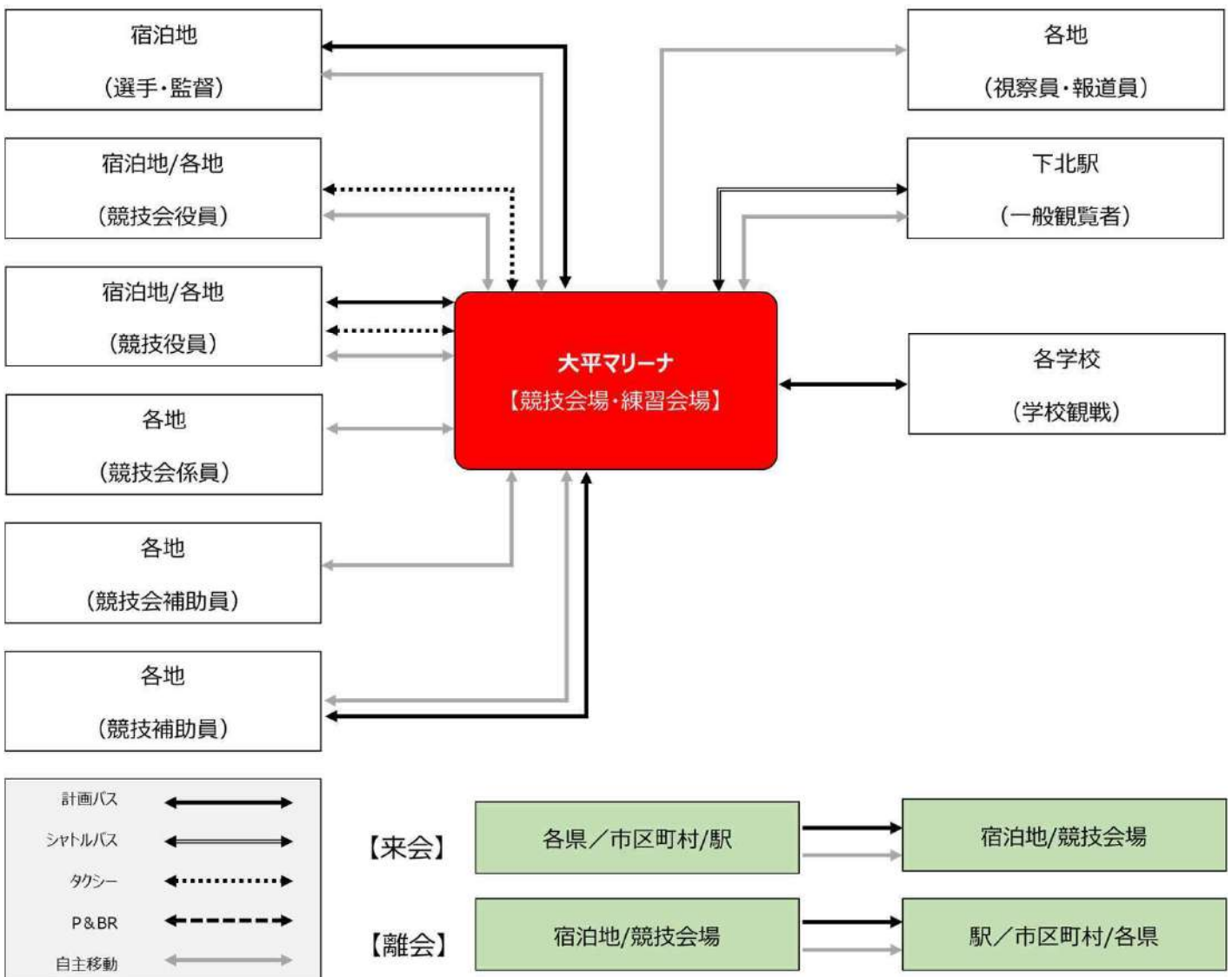

3.輸送計画の基本事項

(5)輸送対象者(参加区分)別の輸送手段 ローイング(全種別)

種別	ローイング (全種別)	輸送対象	自主移動 ※1	計画バス	シャトルバス	計画タクシー※2
練習	9/7-9	選手・監督	○	○		実施予定なし
代表者会議	9/9	選手・監督	○	○		
大会	大会関係者	選手・監督	○	○		
		競技役員	○	○		
		競技会役員	○			
		競技補助員 (市内高校生)	○	○		
		競技補助員 (市外高校生)	○	○		
		競技会補助員 (ボランティア)	○			
	視察員・報道員	○				
学校観戦		○				
一般観覧者		○		○		

※1. 持込車両・公共交通機関(タクシー含む)利用

※2. タクシー利用は自己手配精算とする 但し競技期間中は輸送本部で予約代行を行う。

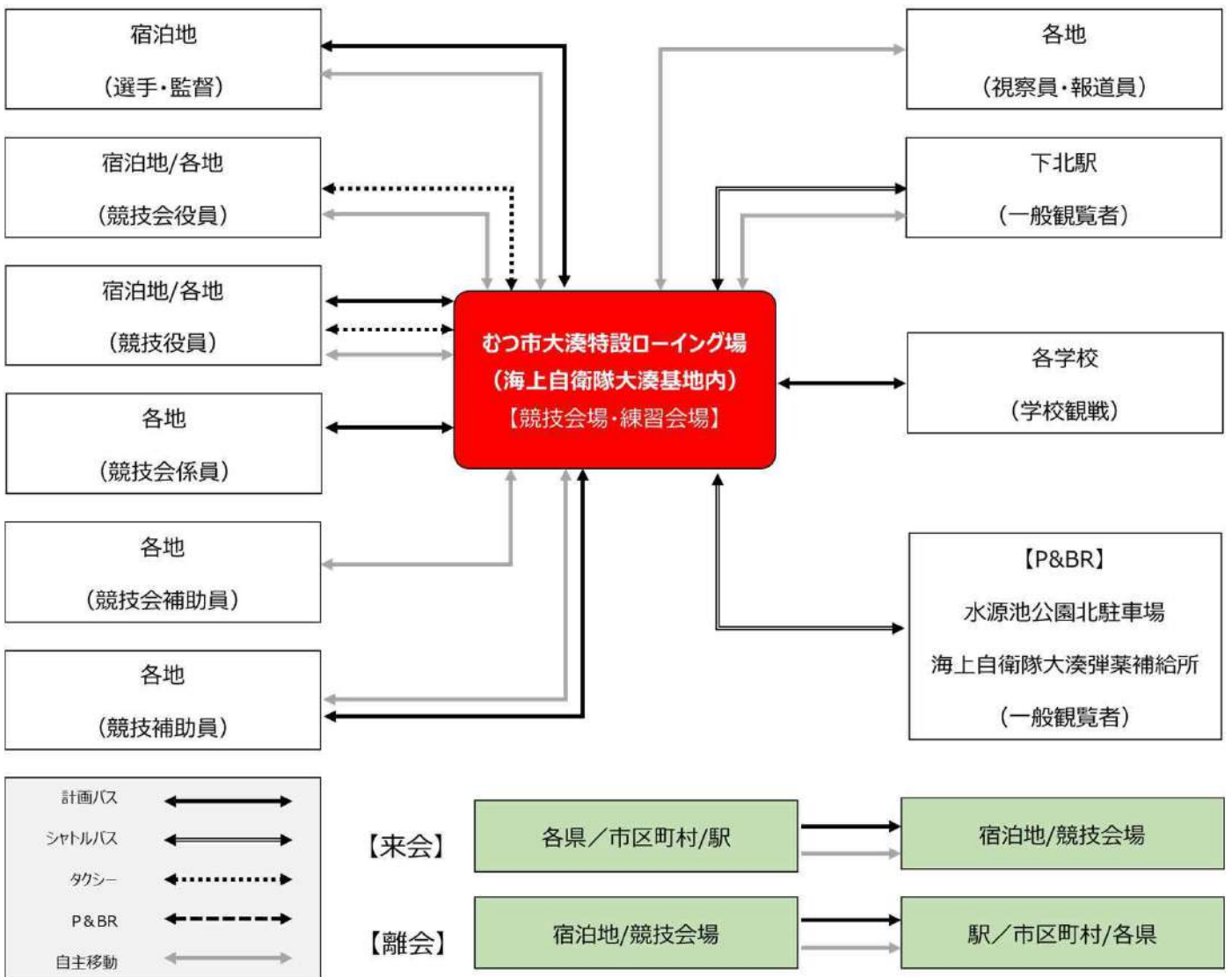

3.輸送計画の基本事項

(5)輸送対象者(参加区分)別の輸送手段 フェンシング(全種別)

種別	フェンシング (全種別)	輸送対象	自主移動 ※1	計画バス	シャトルバス	計画タクシー※2
練習	10/9	選手・監督	○	○		実施予定なし
代表者会議	10/9	選手・監督	○	○		
大会	10/10-10/13	選手・監督	○	○		
		競技役員	○	○		
		競技会役員	○			
		競技補助員(市内高校生)	○			
		競技補助員(市外高校生)	○	○		
		競技会補助員(ボランティア)	○			
		視察員・報道員	○			
	学校観戦		○			
	一般観覧者		○	○		

※ 1. 持込車両・公共交通機関(タクシー含む)利用

※ 2. タクシー利用は自己手配精算とする 但し競技期間中は輸送本部で予約代行を行う。

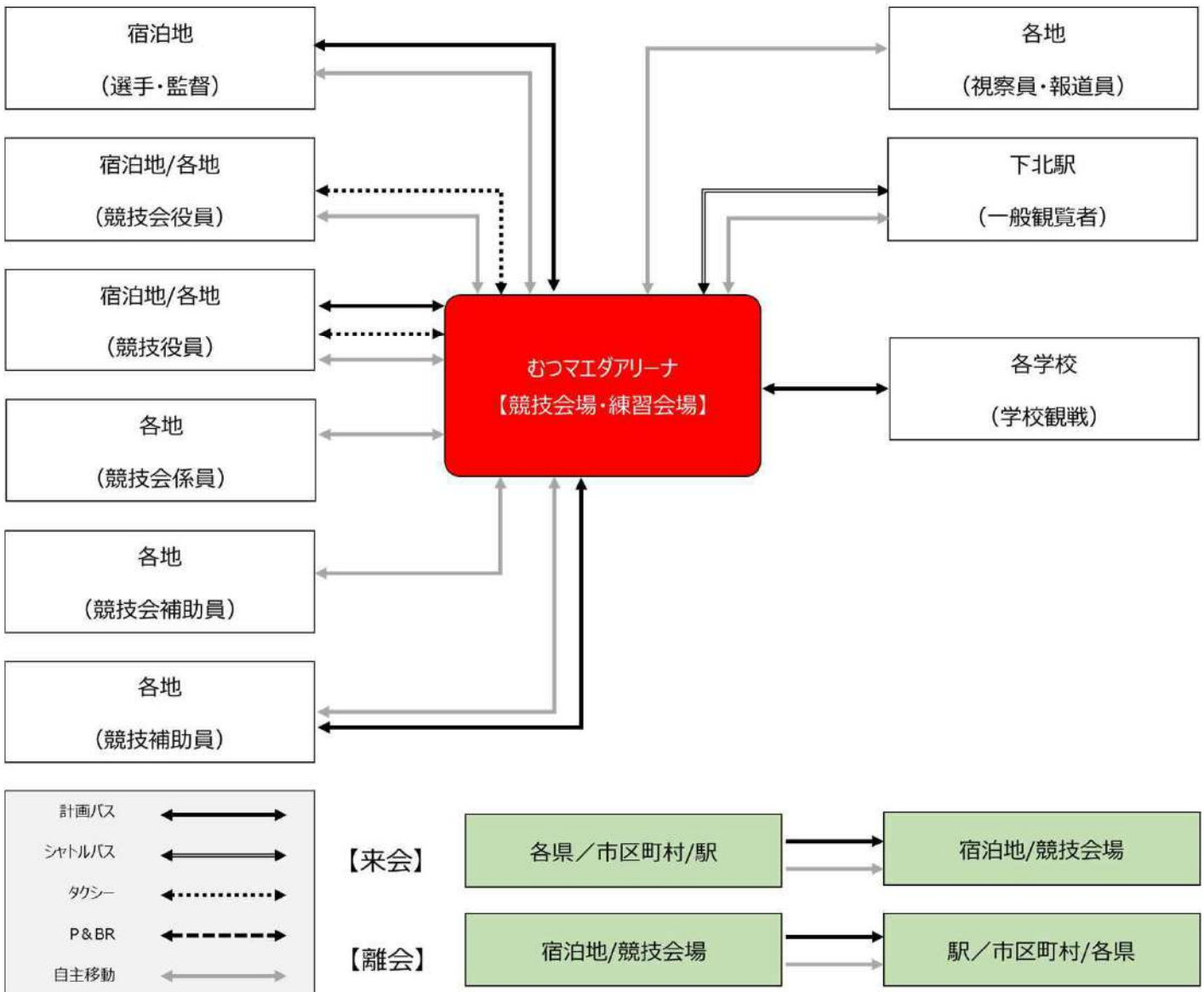

3.輸送計画の基本事項

(5)輸送対象者(参加区分)別の輸送手段 バスケットボール(成年女子)

種別	バスケットボール (成年女子)	輸送対象	自主移動 ※1	計画バス	シャトルバス	計画タクシー※2
練習	10/14-15	選手・監督	○	○		実施予定なし
代表者会議	10/13	オンライン会議				
大会	大会関係者	選手・監督	○	○		
		競技役員	○	○		
		競技会役員	○			
		競技補助員(市内高校生)	○			
		競技補助員(市外高校生)	○	○		
		競技会補助員(ボランティア)	○			
	視察員・報道員	○				
		学校観戦		○		
		一般観覧者	○		○	

※1. 持込車両・公共交通機関(タクシー含む)利用

※2. タクシー利用は自己手配精算とする 但し競技期間中は輸送本部で予約代行を行う。

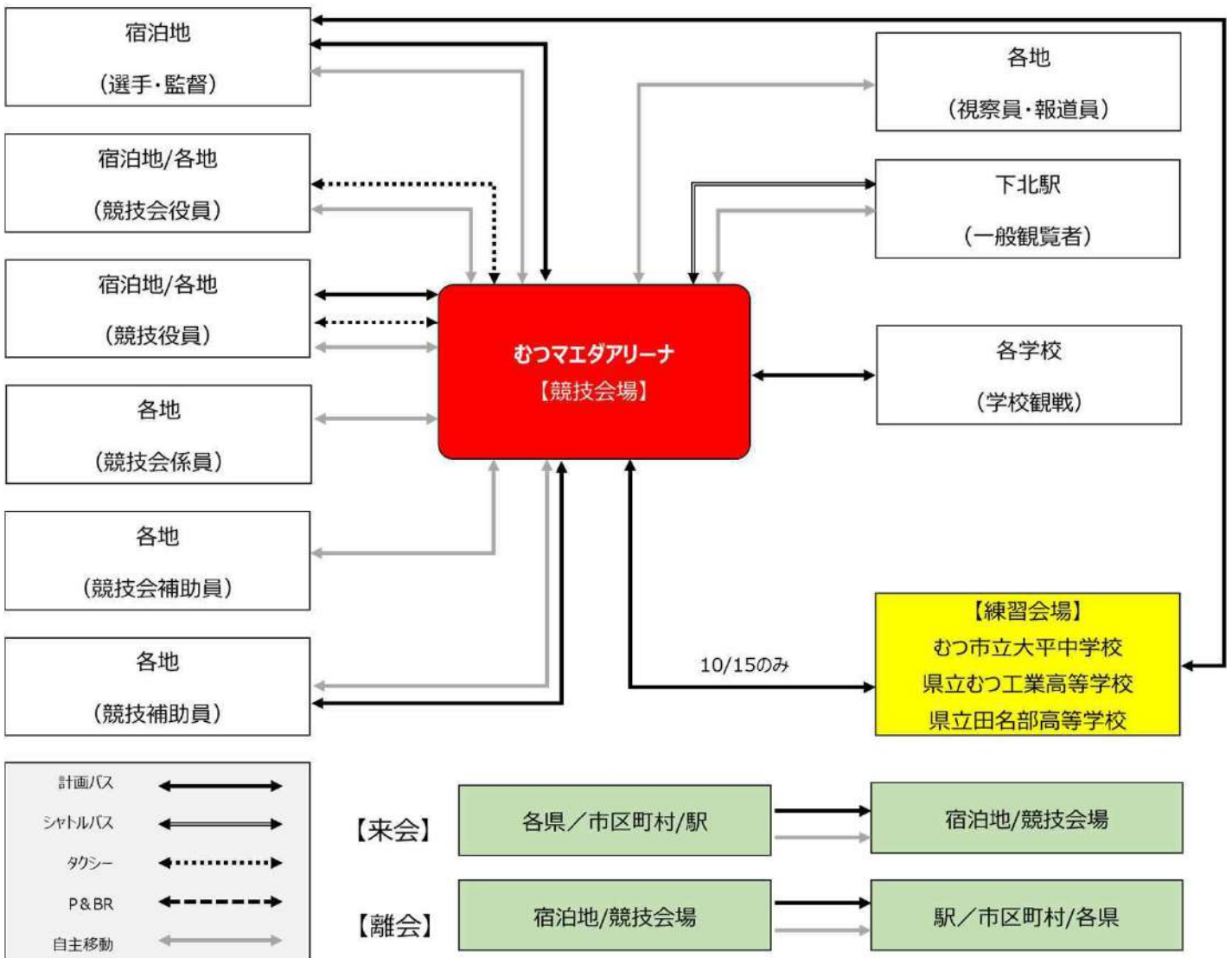

3. 輸送計画の基本事項

(6) 輸送手段別の車両種別と乗車人数の目安

輸送手段	大型バス	中型バス	小型バス マイクロ	乗合タイプ	普通乗用 [小・中型]	ワンBOX [大型]
計画バス	●	●	●	●		
シャトルバス	●	●	●	●		
タクシー					●	●
持込車両	●	●	●		●	●

車種	サイズ (m)			正シート (席) ※	実際の 乗車人数 の目安	高速道路 車種区分
	全長	全高	全幅			
大型バス	12	3.7	2.5	45	40名	特大
中型バス	9	3.5	2.5	24~27	24名	特大 又は 大型
小型バス マイクロ	7	3.3	2.4	16~24	16名	大型 又は 中型
乗合型	11	3	2.5	30	25名	特大
普通乗用 [小・中型]				4~5	2~3名	普通
ワンBOX[大型]				6~10	5~7名	普通

※標準的な車種でタイプにより若干異なります。シートベルト付を前提とします。

大型バス座席表 (例) ※補助席数は車両によって異なります (0~10 席)

中型バス座席表 (例) ※補助席なし

3.輸送計画の基本事項

(7)輸送手段別の概要図(全体) セーリング(全種別)

競技	輸送タイプ	目的	輸送対象	出発地	⇒	目的地	⇒	到着地
セーリング	計画輸送1	来会	選手監督	指定乗降駅	⇒	(練習会場)	⇒	宿舎
	計画輸送2	練習		宿舎または指定集合地	⇒	練習会場	⇒	宿舎または指定集合地
	計画輸送3	試合		宿舎または指定集合地	⇒	練習会場⇒競技会場	⇒	宿舎・指定集合地または指定乗降駅
	計画輸送4	試合	競技役員	宿舎	⇒	競技会場	⇒	宿舎または指定乗降駅
	計画輸送5			主要駅・空港	⇒	競技会場	⇒	宿舎
	計画輸送6			宿舎	⇒	競技会場	⇒	宿舎または主要駅・空港
	計画輸送7			競技補助員	指定集合地(学校・駅)	⇒	競技会場	⇒
	計画輸送8		学校観戦	指定集合地(学校)	⇒	競技会場	⇒	指定集合地(学校)
	シャトル		一般観覧者他	指定集合地(駅)	⇒	競技会場	⇒	指定集合地(駅)
	P&BR			指定集合地(駐車場)	⇒	競技会場	⇒	指定集合地(駐車場)
	競技会場	大平マリーナ						
	練習会場	大平マリーナ						
	指定乗降駅	下北駅						
	補助員学校	青森工業高校・大湊高校						
	学校観戦	第一田名部小学校・むつ中学校						

*備考： 網掛けは輸送なし

ローイング(全種別)

競技	輸送タイプ	目的	輸送対象	出発地	⇒	目的地	⇒	到着地
ローイング	計画輸送1	来会	選手監督	指定乗降駅	⇒	(練習会場)	⇒	宿舎
	計画輸送2	練習		宿舎または指定集合地	⇒	練習会場	⇒	宿舎または指定集合地
	計画輸送3	試合		宿舎または指定集合地	⇒	練習会場⇒競技会場	⇒	宿舎・指定集合地または指定乗降駅
	計画輸送4	試合	競技役員	宿舎	⇒	競技会場	⇒	宿舎または指定乗降駅
	計画輸送5			主要駅・空港	⇒	競技会場	⇒	宿舎
	計画輸送6			宿舎	⇒	競技会場	⇒	主要駅・空港
	計画輸送7			競技補助員	指定集合地(学校・駅)	⇒	競技会場	⇒
	計画輸送8		競技会係員	指定集合地(市役所本庁舎)	⇒	競技会場	⇒	指定集合地(市役所本庁舎)
	計画輸送9		学校観戦	指定集合地(学校)	⇒	競技会場	⇒	指定集合地(学校)
	シャトル		一般観覧者他	指定集合地(駅)	⇒	競技会場	⇒	指定集合地(駅)
P&BR	指定集合地(駐車場)	⇒		競技会場	⇒	指定集合地(駐車場)		
	競技会場	むつ市大湊特設ローイング場						
	練習会場	むつ市大湊特設ローイング場						
	指定乗降駅	下北駅						
	補助員学校	青森高校・青森西高校・むつ工業高校・田名部高校						
	学校観戦	脇野沢小学校・脇野沢中学校・川内小学校・川内中学校・大湊小学校・大畑中学校						

*備考： 網掛けは輸送なし

3.輸送計画の基本事項

(7)輸送手段別の概要図(全体) フェンシング(全種別)

競技	輸送タイプ	目的	輸送対象	出発地	⇒	目的地	⇒	到着地
フェンシング	計画輸送1	来会	選手監督	指定乗降駅	⇒	(練習会場)	⇒	宿舎
	計画輸送2	練習		宿舎	⇒	練習会場	⇒	宿舎
	計画輸送3	試合		宿舎	⇒	練習会場⇒競技会場	⇒	宿舎または指定乗降駅
	計画輸送4	試合	競技役員	宿舎	⇒	競技会場	⇒	宿舎または指定乗降駅
	計画輸送5			主要駅・空港	⇒	競技会場	⇒	宿舎
	計画輸送6			宿舎	⇒	競技会場	⇒	主要駅・空港
	計画輸送5		競技補助員	指定集合地(学校・駅)	⇒	競技会場	⇒	指定集合地(学校・駅)
	計画輸送6		学校観戦	指定集合地(学校)	⇒	競技会場	⇒	指定集合地(学校)
	シャトル		一般観覧者他	指定集合地(駅)	⇒	競技会場	⇒	指定集合地(駅)
	P&BR		指定集合地(駐車場)	⇒	競技会場	⇒	指定集合地(駐車場)	
	競技会場	むつマエダアリーナ						
	練習会場	むつマエダアリーナ						
	指定乗降駅	下北駅						
	補助員学校	黒石高校・田名部高校						
	学校観戦	第二田名部小学校・大畑小学校						

*備考： 網掛けは輸送なし

バスケットボール(成年女子)

競技	輸送タイプ	目的	輸送対象	出発地	⇒	目的地	⇒	到着地	
バスケットボール	計画輸送1	来会	選手監督	指定乗降駅	⇒	(練習会場)	⇒	宿舎	
	計画輸送2	練習		宿舎	⇒	練習会場	⇒	宿舎	
	計画輸送3	試合		宿舎	⇒	練習会場⇒競技会場	⇒	宿舎または指定乗降駅	
	計画輸送4	試合	競技役員	宿舎	⇒	競技会場	⇒	宿舎または指定乗降駅	
	計画輸送5			競技補助員	指定集合地(学校・駅)	⇒	競技会場	⇒	指定集合地(学校・駅)
	計画輸送6			学校観戦	指定集合地(学校)	⇒	競技会場	⇒	指定集合地(学校)
	シャトル		一般観覧者他	指定集合地(駅)	⇒	競技会場	⇒	指定集合地(駅)	
	P&BR			指定集合地(駐車場)	⇒	競技会場	⇒	指定集合地(駐車場)	
			競技会場	むつマエダアリーナ					
		練習会場	市立大平中学校・県立むつ工業高等学校・県立田名部高等学校						
	指定乗降駅	下北駅							
	補助員学校	八戸工業高校・大湊高校・田名部高校・むつ工業高校							
	学校観戦	大平中学校・大湊中学校・大畑小学校・田名部中学校・苫生小学校・第三田名部小学校・関根小学校・関根中学校・むつ中学校							

*備考： 網掛けは輸送なし

3. 輸送計画の基本事項

(8) 輸送手段別の概要図(選手・監督) セーリング

会期前



大会前日 (公式練習・代表者会議)

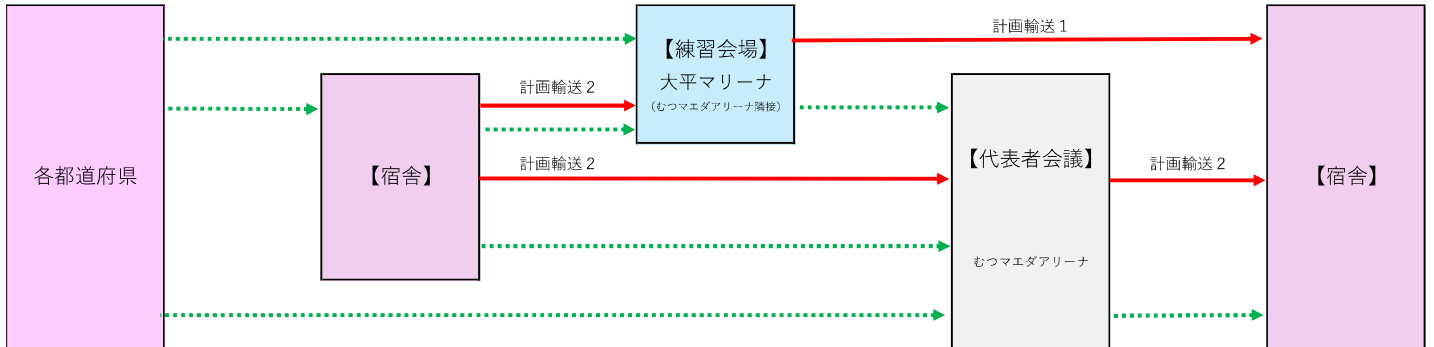

会期中



離会時

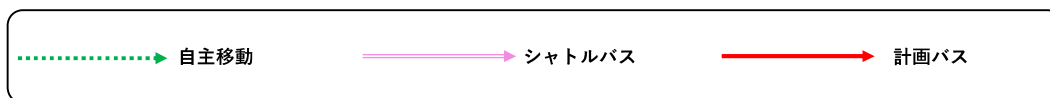
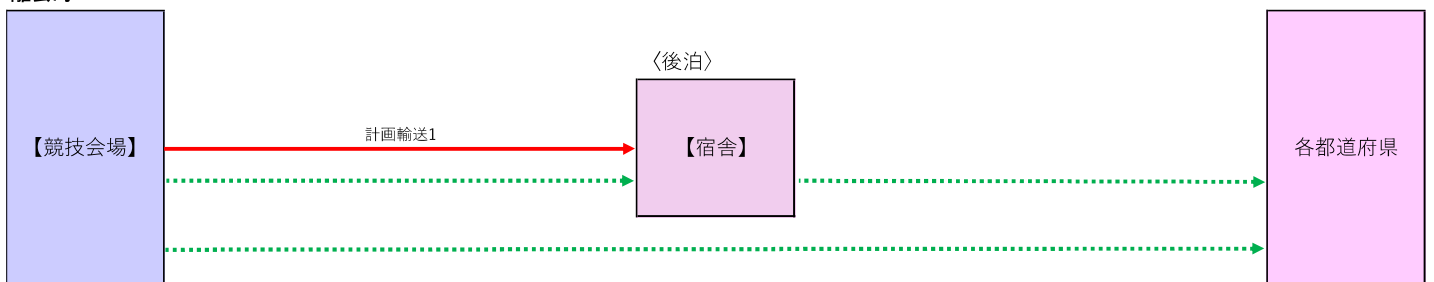

3. 輸送計画の基本事項

(8) 輸送手段別の概要図(選手・監督) ローイング

会期前



大会前日 (公式練習・代表者会議)

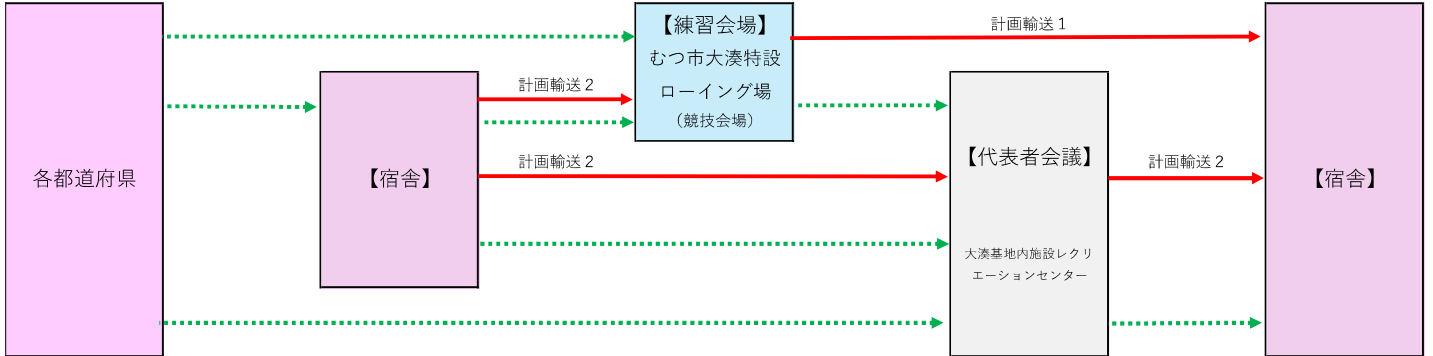

会期中



離会時

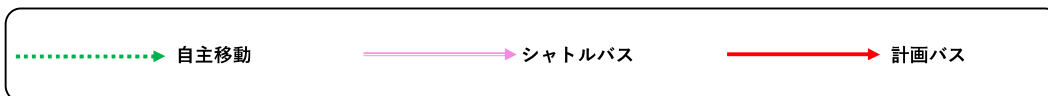
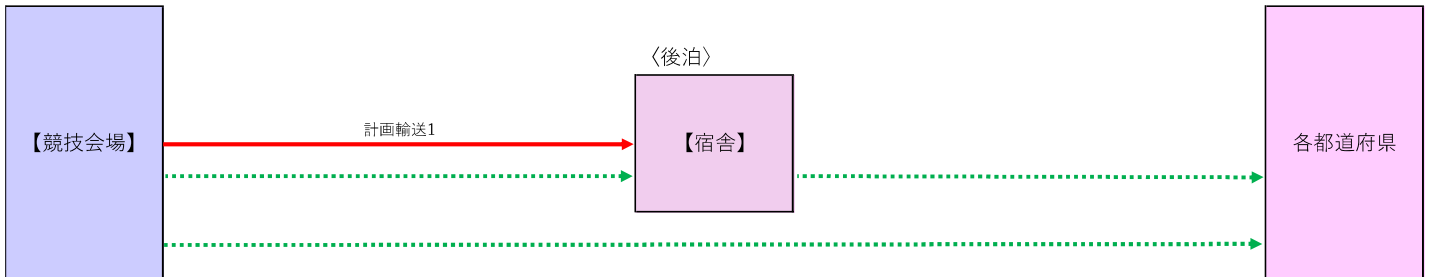

3. 輸送計画の基本事項

(8) 輸送手段別の概要図(選手・監督) フェンシング

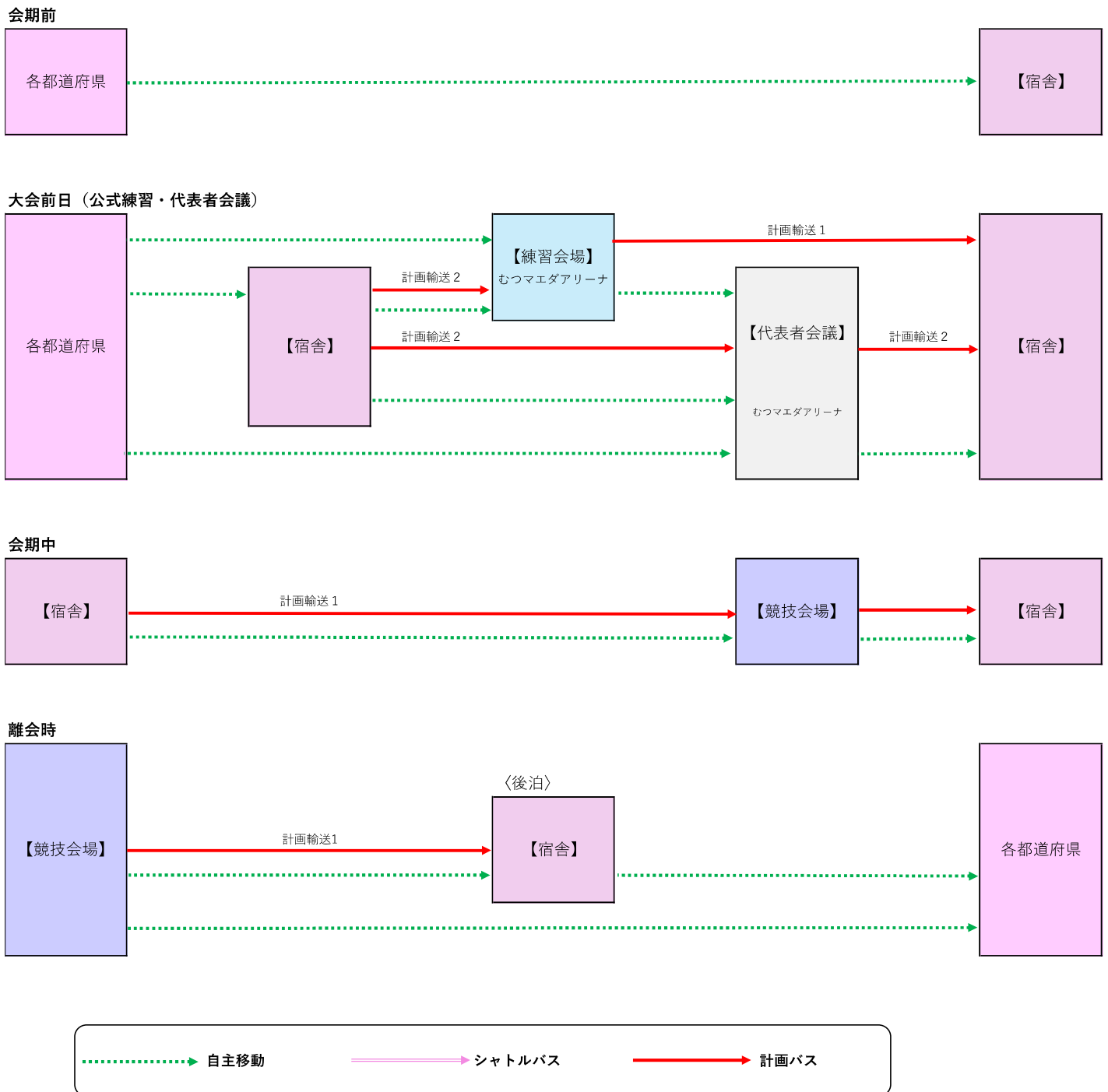

3.輸送計画の基本事項

(8)輸送手段別の概要図(選手・監督) バスケットボール

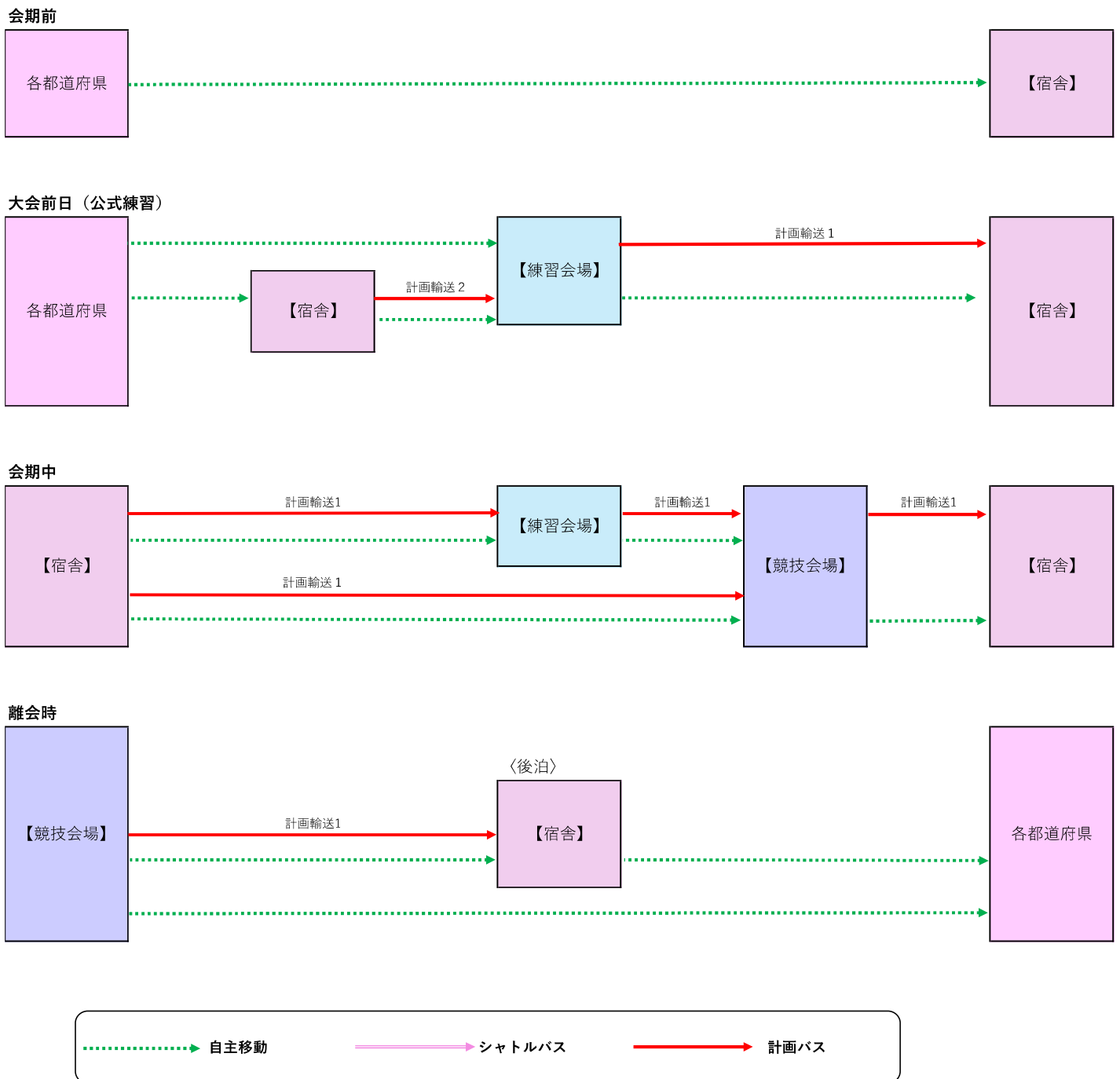

4.検討事項の調査及び輸送経路図等の作成

4.検討事項の調査及び輸送経路図等の作成

(1)イベント・道路状況

イベント等

日程・期間	名称	開催地	会場	内容	窓口
9/5-9/6	大湊まつり	むつ市	兵主神社・近川稲荷	神輿・舟山が宇田町から大平町を練歩く	大覚院熊野神社
9/14-9/16	大畑祭	むつ市	大畑八幡宮・春日神社	「能舞」「神楽」「山車」などが各町内を練歩く。	大畑八幡宮
10/10-10/12	恐山大祭	むつ市	恐山	転読大般若祈祷会などの法要、例年ですと、イタコの口寄せがあります。	霊場恐山

道路工事等

整理番号	路線名	通行規制種別	規制区間	通行規制【始】	通行規制【終】	時間帯
1	下北半島縦貫道路 むつ南バイパス	全面通行止	むつ市大字田名部 ～奥内地内	R8.8.1	R8.12.1	20:00～4:00
2	九艘泊脇野沢線	全面通行止	むつ市脇野沢渡向 ～脇野沢本村地内	R8.7.1	R10.3.31	終日
3	国道338号舗装補修工事	片側交互通行	東通村砂子又	R8.6.1	R8.11.30	8:30～17:00
4	国道338号電線共同溝工事	路肩規制	むつ市中央～金谷	R8.5.1	R8.12.25	8:30～17:00
5	国道338号電線共同溝工事	路肩規制	むつ市金谷～田名部	R8.7.1	R8.12.25	8:30～17:00
6	国道279号交通安全対策工事	片側交互通行	むつ市関根	R8.5.1	R8.9.30	8:30～17:00
7	国道338号道路災害防除工事	片側交互通行	佐井村喜平治山国 有林	R8.5.1	R9.3.25	8:30～17:00
8	国道338号道路災害防除工事	片側交互通行	佐井村喜平治山国 有林	R8.5.1	R8.12.25	8:30～17:00
9	国道338号道路災害防除工事	片側交互通行	佐井村縫道石国有 林	R8.5.1	R8.12.25	8:30～17:00
10	国道338号道路災害防除工事	片側交互通行	佐井村縫道石国有 林	R8.5.1	R8.12.25	8:30～17:00
11	国道338号道路災害防除工事	片側交互通行	佐井村大字長後	R8.5.1	R8.12.25	8:30～17:00
12	国道338号凍雪害防止工事	片側交互通行	むつ市川内町田野 沢	R8.8.1	R9.3.25	8:30～17:00
13	国道279号道路災害防除工事	片側交互通行	風間浦村易国間	R8.5.1	R8.12.25	8:30～17:00
14	国道279号道路災害防除工事	片側交互通行	風間浦村易国間	R8.5.1	R8.12.25	8:30～17:00
15	国道338号舗装補修工事	片側交互通行	むつ市川内町川内	R8.6.1	R8.11.30	8:30～17:00
16	むつ尻屋崎線舗装補修工事	片側交互通行	東通村岩屋	R8.6.1	R8.11.30	8:30～17:00
17	川内佐井線舗装補修工事	片側交互通行	佐井村大字大佐井	R8.6.1	R8.11.30	8:30～17:00
18	関根蒲野沢線舗装補修工事	片側交互通行	むつ市関根	R8.6.1	R8.11.30	8:30～17:00

4.検討事項の調査及び輸送経路図等の作成

(2)輸送経路図

①セーリング(全種別) 大平マリーナ

競技会場 ⇨ 青森空港
⇨ 三沢空港
⇨ JR七戸十和田駅
⇨ JR下北駅
⇨ 市指定雪堆積場(真砂町) ※バス待機時経路

②ローイング(全種別) むつ市大湊特設ローイング場(海上自衛隊大湊基地内)

競技会場 ⇨ JR下北駅
⇨ 水源池公園北駐車場
⇨ 海上自衛隊大湊弾薬補給所
⇨ 市指定雪堆積場(桜木町)
⇨ むつ市役所

水源池公園北駐車場 ⇨ 市指定雪堆積場(桜木町) ※バス待機時経路

JR下北駅 ⇨ 市指定雪堆積場(桜木町)

③フェンシング(全種別) むつマエダアリーナ

競技会場 ⇨ 青森空港 ※セーリングと同じとなるため省略
⇨ 三沢空港 ※セーリングと同じとなるため省略
⇨ JR七戸十和田駅 ※セーリングと同じとなるため省略
⇨ JR下北駅 ※セーリングと同じとなるため省略

④バスケットボール(成年女子) むつマエダアリーナ

競技会場 ⇨ むつ市立大平中学校(練習会場)
⇨ 青森県立むつ工業高等学校(練習会場)
⇨ 青森県立田名部高等学校(練習会場)
⇨ JR下北駅 ※セーリングと同じとなるため省略

※各競技会場・施設の詳細ページもあわせて参照のこと。

4.検討事項の調査及び輸送経路図等の作成

(2)輸送経路図

①セーリング(全種別) 大平マリーナ ⇄ 青森空港



大平マリーナの駐車場は、隣接する「むつマエダアリーナ」の駐車場を利用する。



★：競技会場 ●：指定乗降場

—：青森空港 ⇄ 大平マリーナ 距離115.7km 所要時間3時間17分

* 青森自動車道(青森中央IC⇄青森東IC)～みちのく有料道路～下北半島縦貫道路～国道279号線～県道176号線～国道338号線を経由する。

4.検討事項の調査及び輸送経路図等の作成

(2)輸送経路図

①セーリング(全種別) 大平マリーナ ⇄ 三沢空港



★：競技会場 ●：指定乗降場

—：三沢空港 ⇄ 大平マリーナ 距離84.1km 所要時間2時間39分

* 県道10号線～国道338号線～国道279号線～県道176号線～国道338号線を經由する。

4.検討事項の調査及び輸送経路図等の作成

(2)輸送経路図

①セーリング(全種別) 大平マリーナ ⇄ 七戸十和田駅



★ : 競技会場 ● : 指定乗降場

— : JR七戸十和田駅 ⇄ 大平マリーナ 距離76.7km 所要時間2時間54分
 - : JR七戸十和田駅 ⇄ 大平マリーナ 距離77.1km 所要時間2時間56分

* 国道4号線～下北半島縦貫道路～国道279号線～県道176号線～国道338号線を経由する。

4.検討事項の調査及び輸送経路図等の作成

(2)輸送経路図

①セーリング(全種別) 大平マリーナ ⇄ JR下北駅



★：競技会場 ●：指定乗降場

—：JR下北駅 ⇄ 大平マリーナ 距離2.1km 所要時間10分

4.検討事項の調査及び輸送経路図等の作成

(2)輸送経路図

①セーリング(全種別) 大平マリーナ ⇄ 市指定雪堆積場(真砂町)



★ : 競技会場 ● : バス待機場

— : 市指定雪堆積場(真砂町) ⇄ 大平マリーナ 距離610m 所要時間3分

4.検討事項の調査及び輸送経路図等の作成

(2)輸送経路図

②ローイング(全種別)

むつ市大湊特設ローイング場(海上自衛隊大湊基地内) ⇔ JR下北駅



★：競技会場 ●：指定乗降場

—：JR下北駅 ⇔ むつ市大湊特設ローイング場
(海上自衛隊大湊基地内)
距離7.9km 所要時間24分

4.検討事項の調査及び輸送経路図等の作成

(2)輸送経路図

②ローイング(全種別)

むつ市大湊特設ローイング場(海上自衛隊大湊基地内) ⇔ 水源池公園北駐車場



★ : 競技会場 ● : 臨時駐車場・P&BR

— : 水源池公園北駐車場 ⇔ むつ市大湊特設ローイング場
(海上自衛隊大湊基地内)
距離1.8km 所要時間7分



4.検討事項の調査及び輸送経路図等の作成

(2)輸送経路図

②ローイング(全種別) むつ市大湊特設ローイング場(海上自衛隊大湊基地内)
むつ市大湊特設ローイング場 ⇔ 海上自衛隊大湊弾薬補給所



★ : 競技会場 ● : P&BR/駐車場

— : むつ市大湊特設ローイング場 ⇔ 海上自衛隊大湊弾薬補給所 距離1.7km 所要時間7分

4.検討事項の調査及び輸送経路図等の作成

(2)輸送経路図

②ローイング(全種別)

むつ市大湊特設ローイング場(海上自衛隊大湊基地内) ⇔ 市指定雪堆積場(桜木町)



★ : 競技会場 ● : バス待機場

— : 市指定雪堆積場(桜木町) ⇔ むつ市大湊特設ローイング場(海上自衛隊大湊基地内)
距離320m 所要時間2分

4.検討事項の調査及び輸送経路図等の作成

(2)輸送経路図

②ローイング(全種別)

むつ市大湊特設ローイング場(海上自衛隊大湊基地内) ⇔ むつ市役所

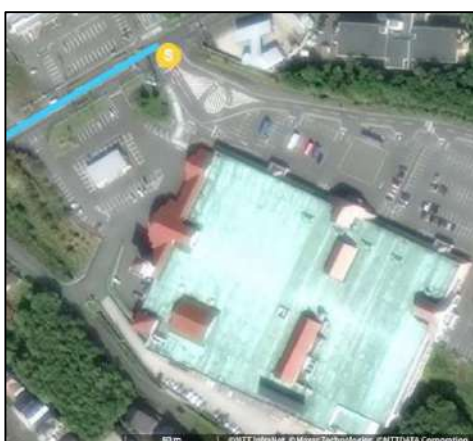

★ : 競技会場 ● : 指定乗降場

— : むつ市役所 ⇔ むつ市大湊特設ローイング場(海上自衛隊大湊基地内)
距離6.6km 所要時間19分

4.検討事項の調査及び輸送経路図等の作成

(2)輸送経路図

②ローイング(全種別) むつ市大湊特設ローイング場(海上自衛隊大湊基地内)
水源池公園北駐車場 ⇔ 市指定雪堆積場(桜木町)



★ : 競技会場 ● : バス待機場 ● : P&BR/駐車場

— : 水源池公園北駐車場 ⇔ 市指定雪堆積場(桜木町) 距離1.7km 所要時間7分

4.検討事項の調査及び輸送経路図等の作成

(2)輸送経路図

②ローイング(全種別) むつ市大湊特設ローイング場(海上自衛隊大湊基地内)
JR下北駅 ⇔ 市指定雪堆積場(桜木町)



★ : 競技会場 ● : 指定乗降場 ● : バス待機場

— : JR下北駅 ⇔ 市指定雪堆積場(桜木町) 距離8.2km 所要時間25分

4.検討事項の調査及び輸送経路図等の作成

(2)輸送経路図

③フェンシング(全種別) むつマエダアリーナ

※セーリングと同じとなるため省略

むつマエダアリーナ ⇨ 青森空港
⇨ 三沢空港
⇨ 七戸十和田駅
⇨ JR下北駅

4.検討事項の調査及び輸送経路図等の作成

(2)輸送経路図

④バスケットボール(成年女子) むつマエダアリーナ ⇄ むつ市立大平中学校



大平中学校への進入経路は、国道338号から北上する。

★：競技会場 ★：練習会場

—：むつ市立大平中学校 ⇒ むつマエダアリーナ 距離3.8km 所要時間13分

※むつ市立大平中学校への進入経路は、赤のルートを通るので注意。

※むつマエダアリーナの周辺MAPはセーリングを参照のこと。

※JR下北駅 ⇄ むつマエダアリーナの経路はセーリングと同じとなるため省略。

4.検討事項の調査及び輸送経路図等の作成

(2)輸送経路図

④バスケットボール(成年女子) むつマエダアリーナ ⇄ 青森県立むつ工業高等学校



★ : 競技会場 ★ : 練習会場

— : 青森県立むつ工業高等学校 ⇒ むつマエダアリーナ
距離3.7km 所要時間13分

4.検討事項の調査及び輸送経路図等の作成

(2)輸送経路図

④バスケットボール(成年女子) むつマエダアリーナ ⇔ 青森県立田名部高等学校



★ : 競技会場 ★ : 練習会場

— : 青森県立田名部高等学校 ⇒ むつマエダアリーナ 距離3.3km 所要時間12分

4.検討事項の調査及び輸送経路図等の作成

(2)輸送経路図

競技会場 ⇄ 宿舎

①セーリング／②ローイング／③フェンシング／④バスケットボール

大平マリーナ(セーリング)	⇄ ホテルサンマモルむつ
むつ市大湊特設ローイング場(ローイング)	⇄ ホテルユニサイトむつ
むつマエダアリーナ(フェンシング／バスケットボール)	⇄ プラザホテルむつ
	⇄ むつグランドホテル
	⇄ むつパークホテル
	⇄ 村井旅館
	⇄ 旅館川野荘
	⇄ ホテルニューグリーン
	⇄ はねやホテル
	⇄ むつグリーンホテル
	⇄ スパウッド観光ホテル
	⇄ 民宿海翁
	⇄ サンホテル大間
	⇄ 坪田旅館
	⇄ まるほん旅館

①セーリング／②ローイング

大平マリーナ(セーリング)	⇄ 旅館福寿荘
むつ市大湊特設ローイング場(ローイング)	⇄ 旅館南川
	⇄ 上北さくら温泉旅館
	⇄ 東北温泉
	⇄ 青森原燃テクノロジーセンター
	⇄ 公立小川原湖青年の家
	⇄ 東北町北総合公園合宿所
	⇄ 七戸町中央公園内ふれあいセンター
	⇄ 八戸プラザホテル
	⇄ ホテル グローバルビュー八戸
	⇄ アパホテル<本八戸>
	⇄ ホテルパールシティ八戸
	⇄ コンフォートホテル八戸
	⇄ ダイワロイネットホテル八戸
	⇄ ホテルイルヴィアーレ八戸
	⇄ ホテルイルヴィアーレ八戸アネックス
	⇄ グランドサンピア八戸
	⇄ ホテルテトラ八戸

※各競技会場・宿舎の詳細ページもあわせて参照のこと。

4.検討事項の調査及び輸送経路図等の作成

(2)輸送経路図

競技会場 ⇄ 宿舎

①セーリング／②ローイング

大平マリーナ(セーリング)

むつ市大湊特設ローイング場(ローイング)

⇄ アパホテル<八戸中央>

⇄ ホテル グローバルビュー八戸アネックス

⇄ パンション弁慶

⇄ ホテルテトラ本八戸

②ローイング

むつ市大湊特設ローイング場(ローイング) ⇄ 柴崎地区健康レクリエーション施設

⇄ 松山旅館

⇄ ホテル天水

⇄ 三沢シティホテル

⇄ ホテルルートイン三沢

⇄ ホテルルートインGrand三沢

⇄ 八戸グランドホテル ※現地未調査

※各競技会場・宿舎の詳細ページもあわせて参照のこと。

4.検討事項の調査及び輸送経路図等の作成

(2)輸送経路図

競技会場 ⇄ 宿舎

①セーリング／②ローイング／③フェンシング／④バスケットボール

大平マリーナ(セーリング)

むつ市大湊特設ローイング場(ローイング)

むつマエダアリーナ(フェンシング／バスケットボール)

⇄ ホテルサンマモルむつ

ホテルユニサイトむつ

プラザホテルむつ

むつグランドホテル

むつパークホテル

村井旅館

旅館川野荘

ホテルニューグリーン

はねやホテル

むつグリーンホテル



★ : 競技会場 ■ : 宿舎

4.検討事項の調査及び輸送経路図等の作成

(2)輸送経路図

競技会場 ⇄ 宿舎

①セーリング／②ローイング／③フェンシング／④バスケットボール

大平マリーナ(セーリング)

むつ市大湊特設ローイング場(ローイング)

むつマエダアリーナ(フェンシング／バスケットボール)

⇄ ホテルサンマモルむつ

ホテルユニサイトむつ

プラザホテルむつ

むつグランドホテル

むつパークホテル

村井旅館

旅館川野荘

ホテルニューグリーン

はねやホテル

むつグリーンホテル



★：競技会場 ■：宿舎

—：ホテルサンマモルむつ ⇄ 大平マリーナ／むつマエダアリーナ 距離2.6km 所要時間11分

—：ホテルサンマモルむつ ⇄ むつ市大湊特設ローイング場 距離3.9km 所要時間13分

4.検討事項の調査及び輸送経路図等の作成

(2)輸送経路図

競技会場 ⇄ 宿舎

①セーリング／②ローイング／③フェンシング／④バスケットボール

大平マリーナ(セーリング)

むつ市大湊特設ローイング場(ローイング)

むつマエダアリーナ(フェンシング／バスケットボール)

⇄ ホテルサンマモルむつ

ホテルユニサイトむつ

プラザホテルむつ

むつグランドホテル

むつパークホテル

村井旅館

旅館川野荘

ホテルニューグリーン

はねやホテル

むつグリーンホテル



★ : 競技会場 ■ : 宿舎

— : ホテルユニサイトむつ ⇄ 大平マリーナ／むつマエダアリーナ 距離3.7km 所要時間13分

— : プラザホテルむつ ⇄ 大平マリーナ／むつマエダアリーナ 距離1.8km 所要時間9分

— : むつグランドホテル ⇄ 大平マリーナ／むつマエダアリーナ 距離5.6km 所要時間17分

— : むつパークホテル ⇄ 大平マリーナ／むつマエダアリーナ 距離5.0km 所要時間15分

— : 村井旅館 ⇄ 大平マリーナ／むつマエダアリーナ 距離4.8km 所要時間15分

— : 旅館川野荘 ⇄ 大平マリーナ／むつマエダアリーナ 距離4.8km 所要時間15分

— : ホテルニューグリーン ⇄ 大平マリーナ／むつマエダアリーナ 距離3.9km 所要時間13分

— : はねやホテル ⇄ 大平マリーナ／むつマエダアリーナ 距離3.9km 所要時間13分

— : むつグリーンホテル ⇄ 大平マリーナ／むつマエダアリーナ 距離4.1km 所要時間14分

4.検討事項の調査及び輸送経路図等の作成

(2)輸送経路図

競技会場 ⇄ 宿舎

①セーリング／②ローイング／③フェンシング／④バスケットボール

大平マリーナ(セーリング)

むつ市大湊特設ローイング場(ローイング)

むつマエダアリーナ(フェンシング／バスケットボール)

⇄ ホテルサンマモルむつ
 ホテルユニサイトむつ
 プラザホテルむつ
 むつグランドホテル
 むつパークホテル
 村井旅館
 旅館川野荘
 ホテルニューグリーン
 はねやホテル
 むつグリーンホテル

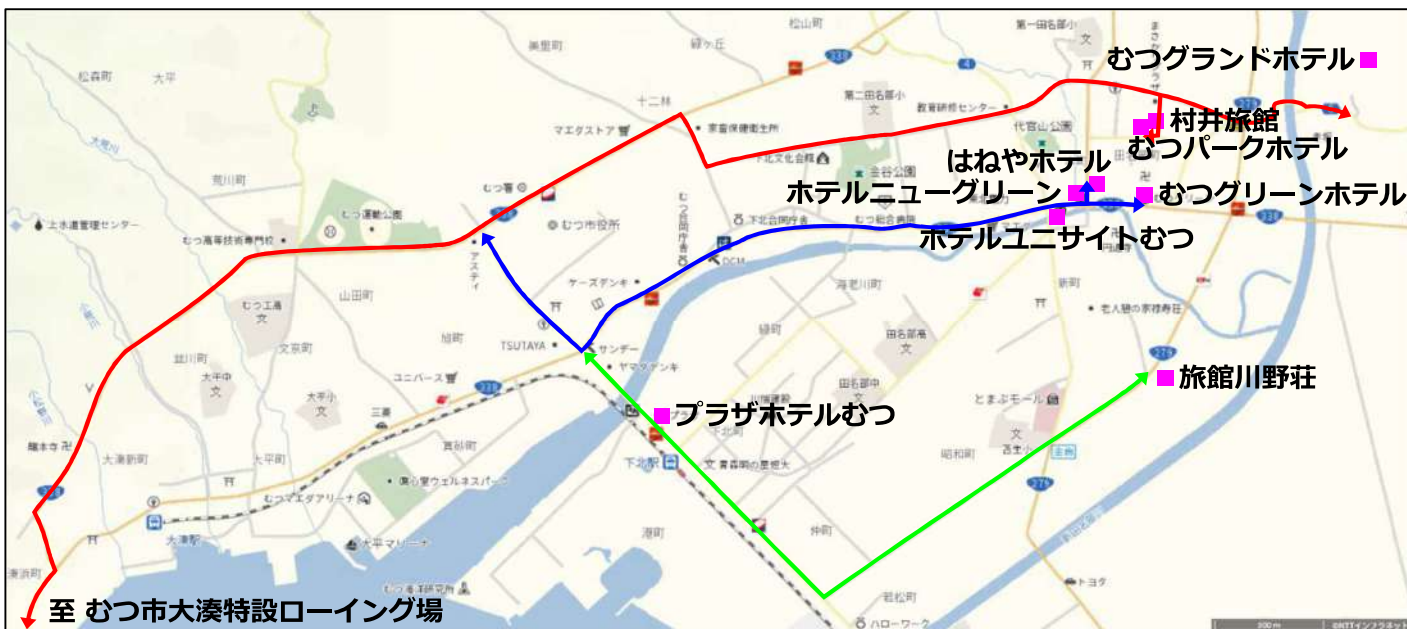

■ : 宿舎

- : ホテルユニサイトむつ ⇄ むつ市大湊特設ローイング場 距離9.4km 所要時間27分
- : プラザホテルむつ ⇄ むつ市大湊特設ローイング場 距離7.5km 所要時間24分
- : むつグランドホテル ⇄ むつ市大湊特設ローイング場 距離10.9km 所要時間30分
- : むつパークホテル ⇄ むつ市大湊特設ローイング場 距離10.1km 所要時間29分
- : 村井旅館 ⇄ むつ市大湊特設ローイング場 距離9.9km 所要時間28分
- : 旅館川野荘 ⇄ むつ市大湊特設ローイング場 距離10.5km 所要時間29分
- : ホテルニューグリーン ⇄ むつ市大湊特設ローイング場 距離9.6km 所要時間28分
- : はねやホテル ⇄ むつ市大湊特設ローイング場 距離9.6km 所要時間28分
- : むつグリーンホテル ⇄ むつ市大湊特設ローイング場 距離9.8km 所要時間28分

※競技会場の「むつ市大湊特設ローイング場」までのルートについては、
 「ホテルサンマモルむつ ⇄ むつ市大湊特設ローイング場」の輸送経路図を参照のこと。

4.検討事項の調査及び輸送経路図等の作成

(2)輸送経路図

競技会場 ⇄ 宿舎

①セーリング／②ローイング／③フェンシング／④バスケットボール

大平マリーナ(セーリング)

⇄ スパウッド観光ホテル

むつ市大湊特設ローイング場(ローイング)

むつマエダアリーナ(フェンシング／バスケットボール)



★：競技会場 ■：宿舎

—：スパウッド観光ホテル ⇄ 大平マリーナ/むつマエダアリーナ
距離23.5km 所要時間58分

—：スパウッド観光ホテル ⇄ むつ市大湊特設ローイング場
距離16.9km 所要時間44分

4.検討事項の調査及び輸送経路図等の作成

(2)輸送経路図

競技会場 ⇄ 宿舎

①セーリング/②ローイング/③フェンシング/④バスケットボール

大平マリーナ(セーリング)

⇄ 民宿海翁

むつ市大湊特設ローイング場(ローイング)

サンホテル大間

むつマエダアリーナ(フェンシング/バスケットボール)

坪田旅館

まるほん旅館

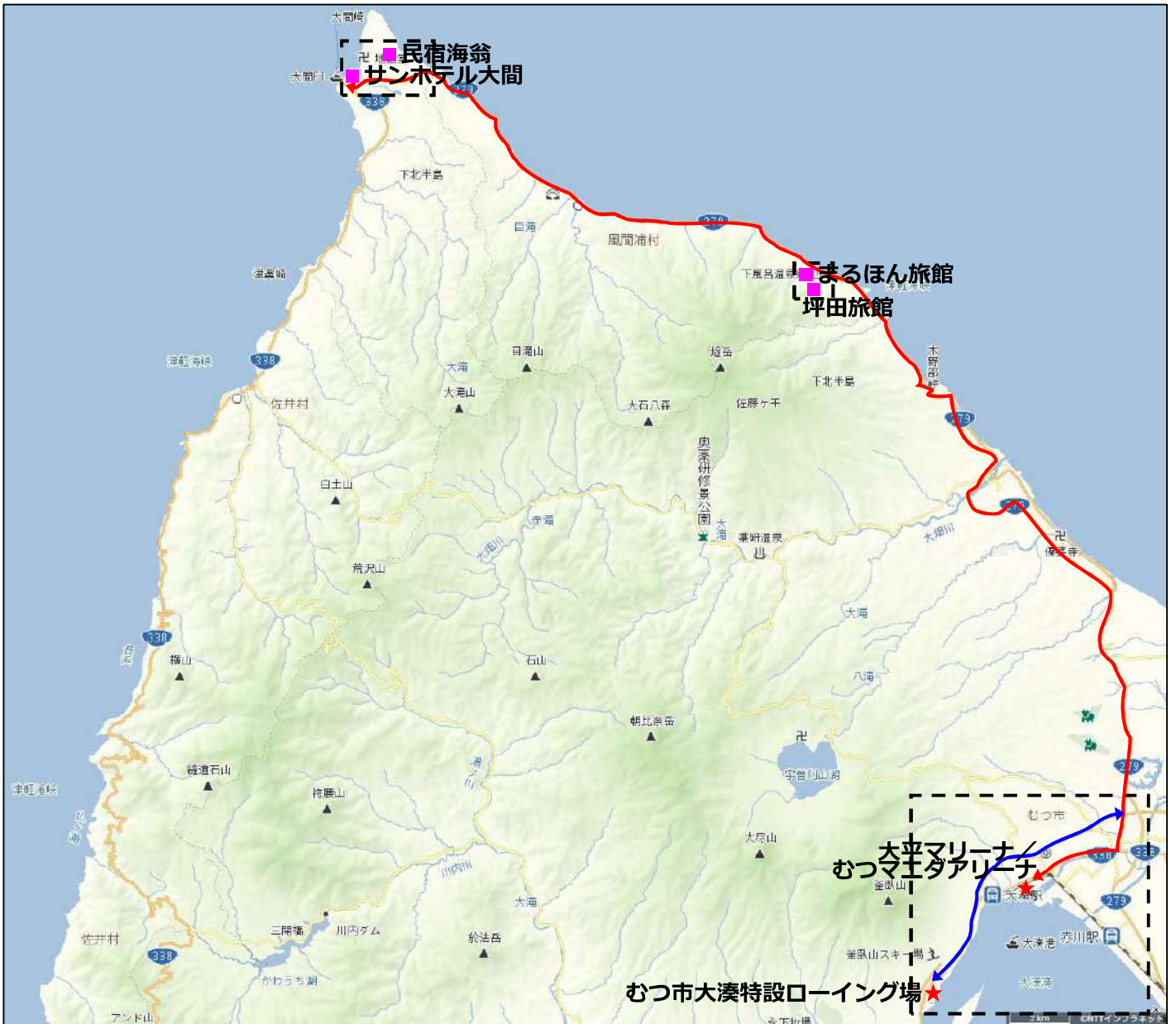

4.検討事項の調査及び輸送経路図等の作成

(2)輸送経路図

競技会場 ⇄ 宿舎

①セーリング／②ローイング／③フェンシング／④バスケットボール

大平マリーナ(セーリング)

⇄ 民宿海翁

むつ市大湊特設ローイング場(ローイング)

サンホテル大間

むつマエダアリーナ(フェンシング／バスケットボール)

坪田旅館

まるほん旅館

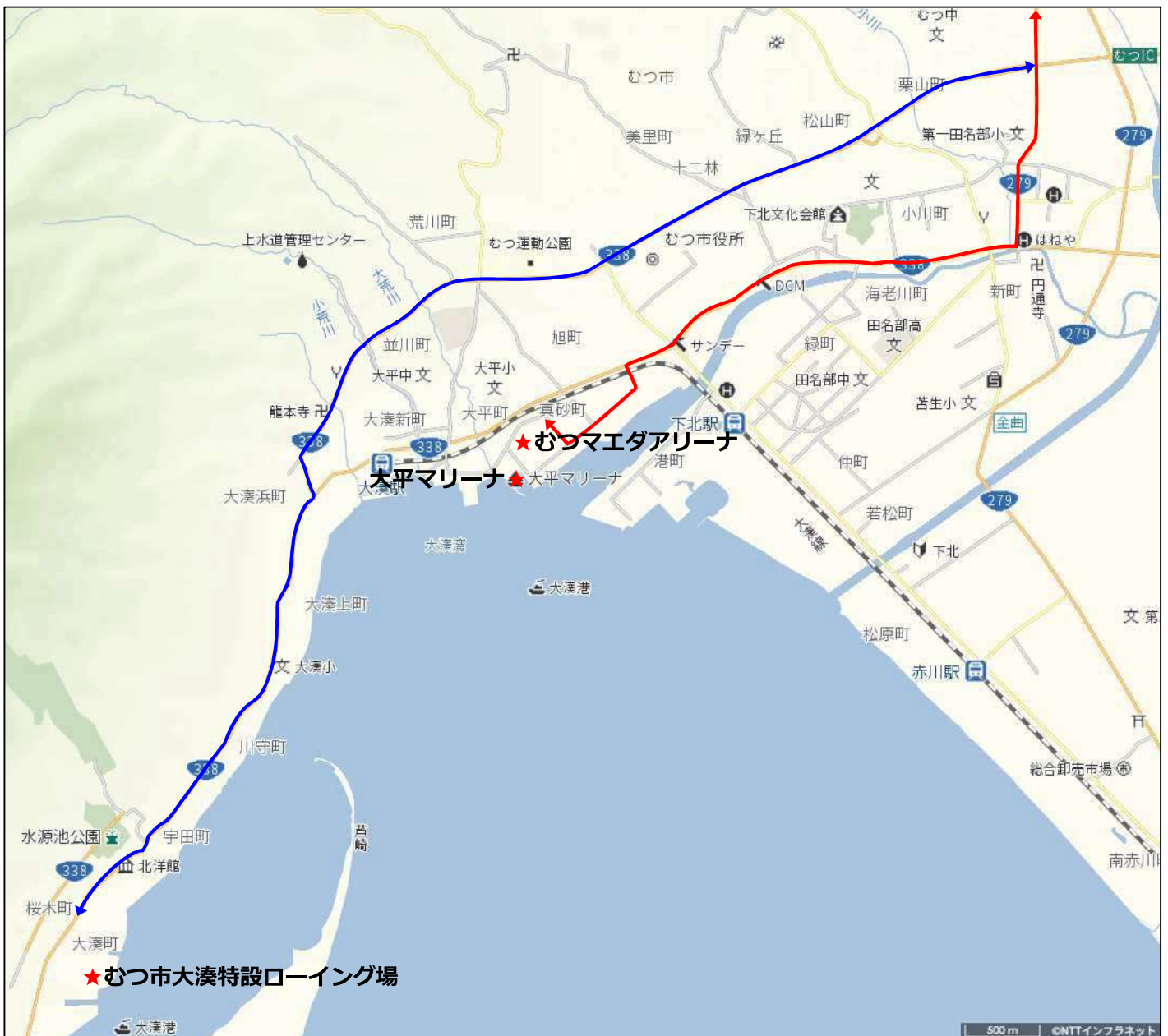

★ : 競技会場 ■ : 宿舎

- : 民宿海翁 ⇄ 大平マリーナ/むつマエダアリーナ 距離48.6km 所要時間113分
- : 民宿海翁 ⇄ むつ市大湊特設ローイング場 距離53.1km 所要時間2時間2分
- : サンホテル大間 ⇄ 大平マリーナ/むつマエダアリーナ 距離50.1km 所要時間116分
- : サンホテル大間 ⇄ むつ市大湊特設ローイング場 距離54.5km 所要時間2時間5分
- : 坪田旅館 ⇄ 大平マリーナ/むつマエダアリーナ 距離30.9km 所要時間77分
- : 坪田旅館 ⇄ むつ市大湊特設ローイング場 距離35.3km 所要時間86分
- : まるほん旅館 ⇄ 大平マリーナ/むつマエダアリーナ 距離30.9km 所要時間77分
- : まるほん旅館 ⇄ むつ市大湊特設ローイング場 距離35.3km 所要時間86分

4.検討事項の調査及び輸送経路図等の作成

(2)輸送経路図

競技会場 ⇄ 宿舎

①セーリング/②ローイング

大平マリーナ(セーリング)

⇄ 旅館福寿荘

むつ市大湊特設ローイング場(ローイング)



★：競技会場 ■：宿舎

—：旅館福寿荘 ⇄ 大平マリーナ 距離65.0km
所要時間2時間31分

—：旅館福寿荘 ⇄ むつ市大湊特設ローイング場
距離58.4km 所要時間2時間12分

4.検討事項の調査及び輸送経路図等の作成

(2)輸送経路図

競技会場 ⇄ 宿舎

①セーリング/②ローイング

大平マリーナ(セーリング)

⇄ 旅館南川

むつ市大湊特設ローイング場(ローイング)

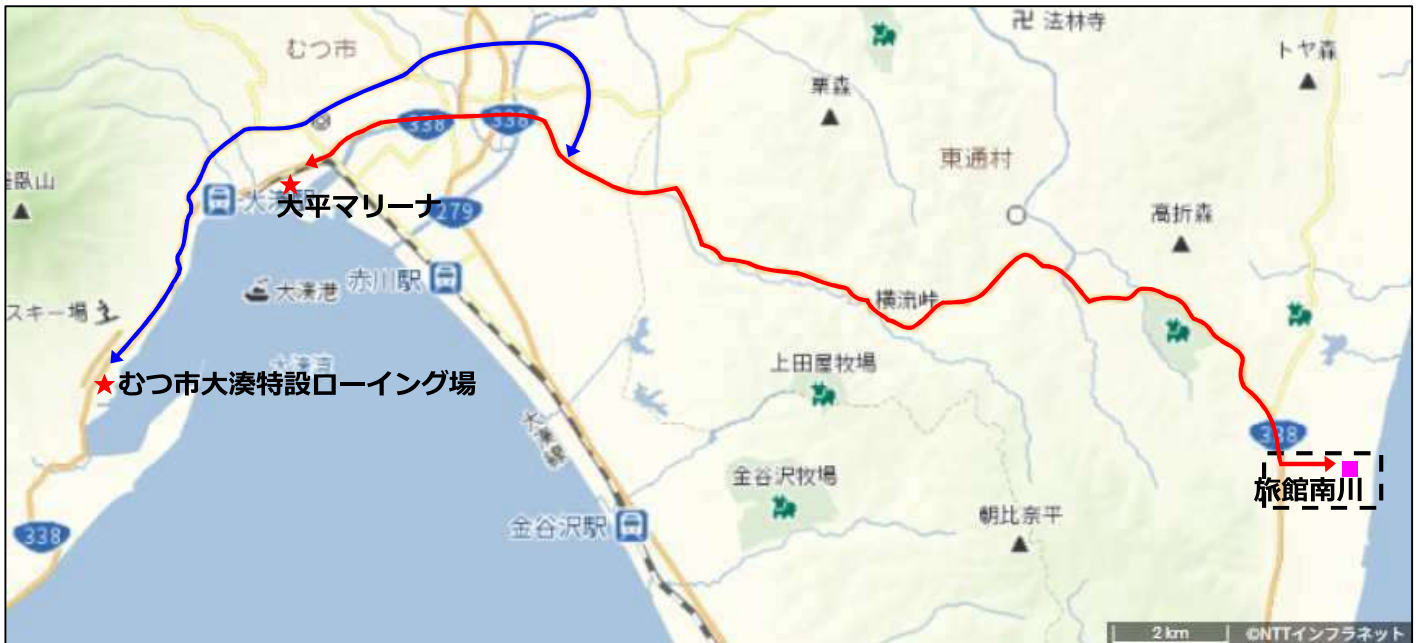

★ : 競技会場 ■ : 宿舎

— : 旅館南川 ⇄ 大平マリーナ 距離24.1km 所要時間59分

— : 旅館南川 ⇄ むつ市大湊特設ローイング場 距離31.4km 所要時間78分

※競技会場の「大平マリーナ」周辺のルートについては、前述の輸送経路図を参照のこと。

4.検討事項の調査及び輸送経路図等の作成

(2)輸送経路図

競技会場 ⇄ 宿舎

①セーリング/②ローイング

大平マリーナ(セーリング)

むつ市大湊特設ローイング場(ローイング)

⇄ 上北さくら温泉旅館

東北温泉

青森原燃テクノロジーセンター

公立小川原湖青年の家

東北町北総合公園合宿所

七戸町中央公園内ふれあいセンター

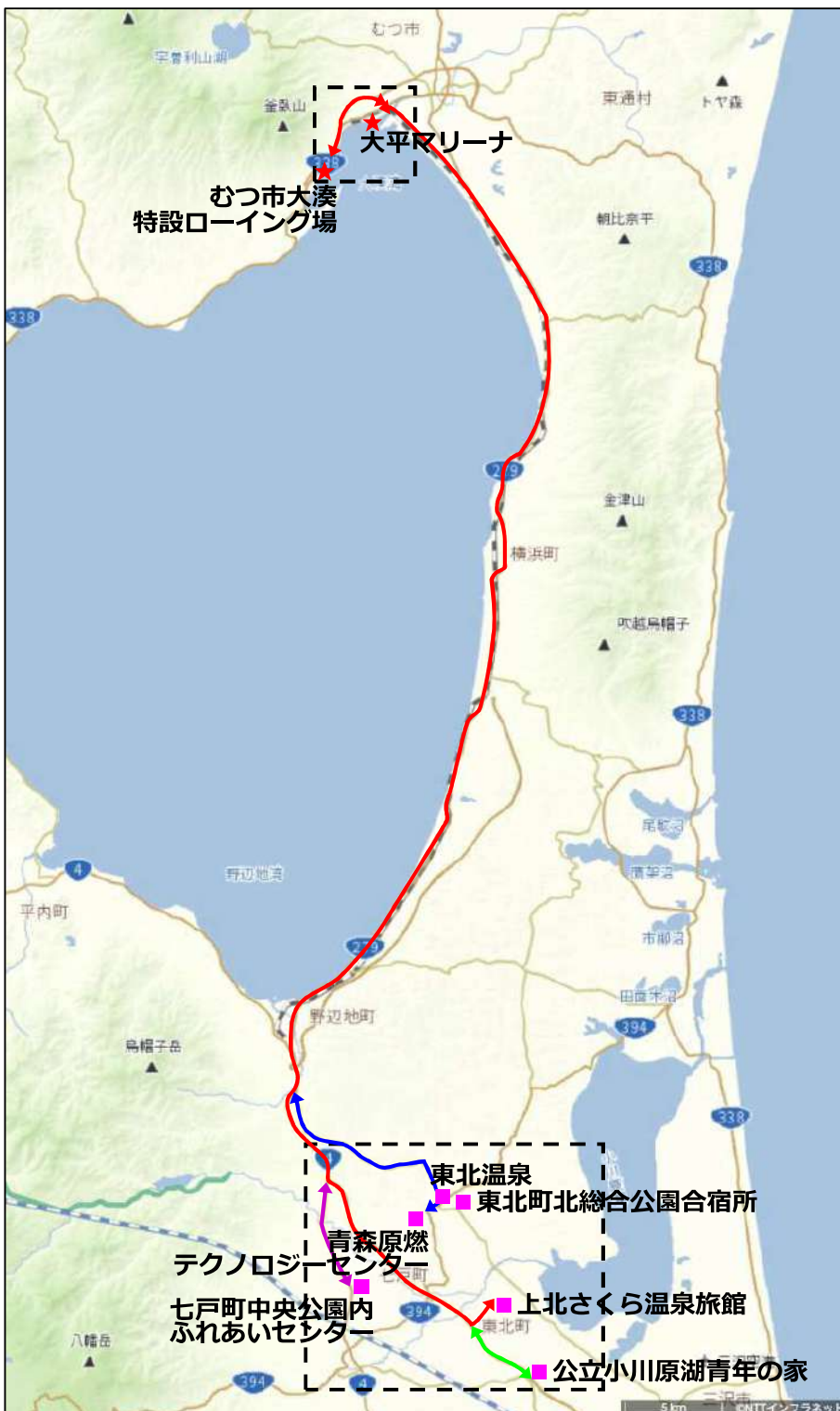

★ : 競技会場 ■ : 宿舎

4.検討事項の調査及び輸送経路図等の作成

(2)輸送経路図

競技会場 ⇄ 宿舎

①セーリング/②ローイング

大平マリーナ(セーリング)

むつ市大湊特設ローイング場(ローイング)

⇄ 上北さくら温泉旅館

東北温泉

青森原燃テクノロジーセンター

公立小川原湖青年の家

東北町北総合公園合宿所

七戸町中央公園内ふれあいセンター



4.検討事項の調査及び輸送経路図等の作成

(2)輸送経路図

競技会場 ⇄ 宿舎

①セーリング/②ローイング

大平マリーナ(セーリング)

むつ市大湊特設ローイング場(ローイング)

⇄ 上北さくら温泉旅館

東北温泉

青森原燃テクノロジーセンター

公立小川原湖青年の家

東北町北総合公園合宿所

七戸町中央公園内ふれあいセンター



■ : 宿舎

— : 上北さくら温泉旅館 ⇄ 大平マリーナ 距離79.4km 所要時間1時間59分

— : 上北さくら温泉旅館 ⇄ むつ市大湊特設ローイング場 距離84.1km 所要時間2時間9分

※東北IC～七戸北ICは上北自動車道を利用。

— : 東北温泉 ⇄ 大平マリーナ 距離71.2km 所要時間1時間43分

— : 東北温泉 ⇄ むつ市大湊特設ローイング場 距離76.0km 所要時間1時間52分

— : 青森原燃テクノロジーセンター ⇄ 大平マリーナ 距離72.8km 所要時間1時間46分

— : 青森原燃テクノロジーセンター ⇄ むつ市大湊特設ローイング場 距離77.5km 所要時間1時間55分

— : 公立小川原湖青年の家 ⇄ 大平マリーナ/むつマエダアリーナ 距離83.1km 所要時間2時間7分

— : 公立小川原湖青年の家 ⇄ むつ市大湊特設ローイング場 距離87.8km 所要時間2時間16分

※上北IC～七戸北ICは上北自動車道を利用。

— : 東北町北総合公園合宿所 ⇄ 大平マリーナ/むつマエダアリーナ 距離74.5km 所要時間1時間49分

— : 東北町北総合公園合宿所 ⇄ むつ市大湊特設ローイング場 距離79.2km 所要時間1時間59分

— : 七戸町中央公園内ふれあいセンター ⇄ 大平マリーナ/むつマエダアリーナ 距離72.2km 所要時間1時間45分

— : 七戸町中央公園内ふれあいセンター ⇄ むつ市大湊特設ローイング場 距離76.9km 所要時間1時間54分

4.検討事項の調査及び輸送経路図等の作成

(2)輸送経路図

競技会場 ⇄ 宿舎

①セーリング/②ローイング

大平マリーナ(セーリング)

むつ市大湊特設ローイング場(ローイング)

⇄八戸プラザホテル

ホテル グローバルビュー八戸

アパホテル<本八戸>

ホテルパールシティ八戸

コンフォートホテル八戸

ダイワロイネットホテル八戸

ホテルイルヴィアーレ八戸

ホテルイルヴィアーレ八戸アネックス

グランドサンピア八戸

ホテルテトラ八戸

アパホテル(八戸中央)

パシオン弁慶

ホテルテトラ本八戸



★：競技会場 ■：宿舎



4.検討事項の調査及び輸送経路図等の作成

(2)輸送経路図

競技会場 ⇄ 宿舎

①セーリング/②ローイング

大平マリーナ(セーリング)

⇄ 八戸市内の宿舎

むつ市大湊特設ローイング場(ローイング)

■ : 宿舎

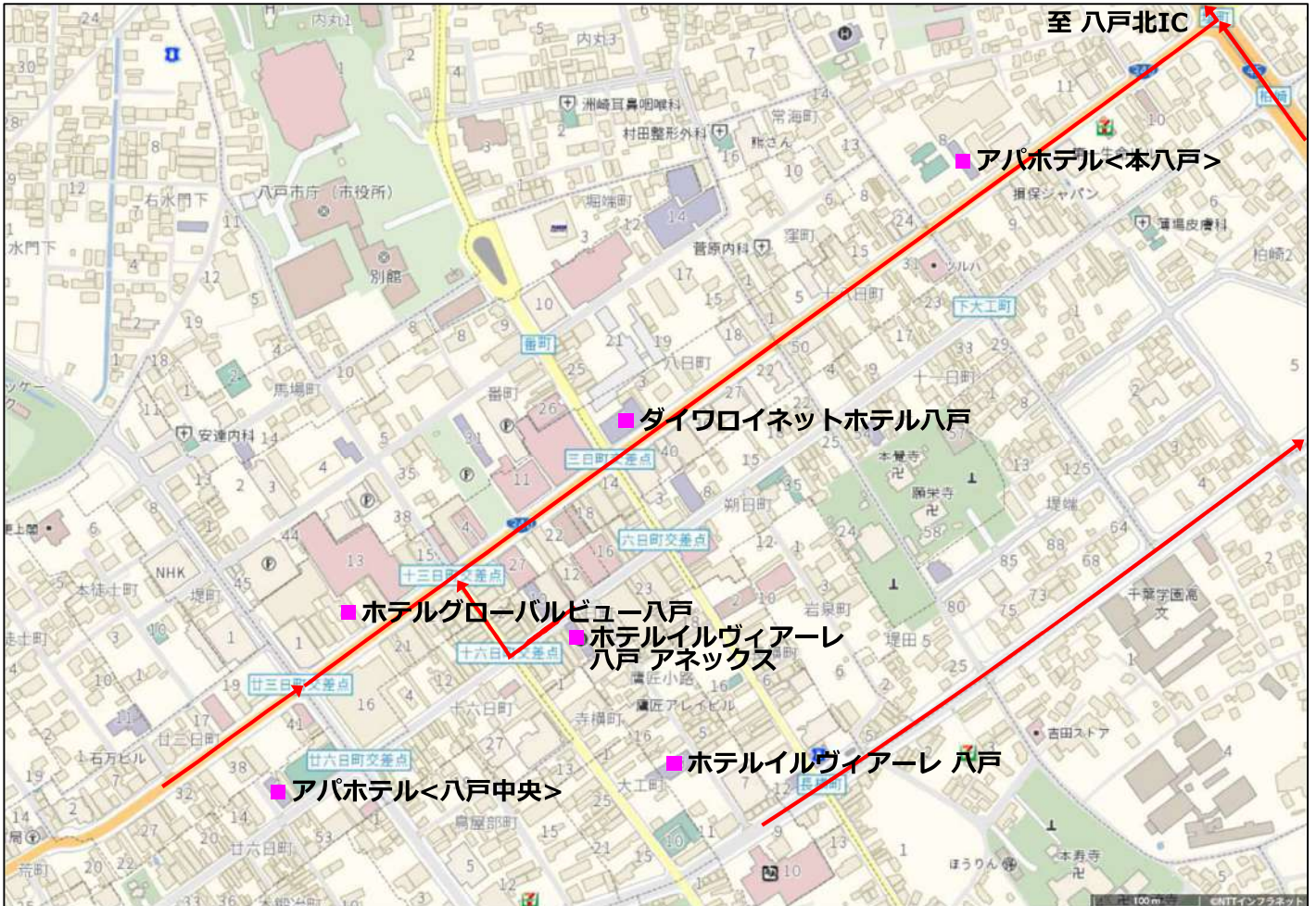

4.検討事項の調査及び輸送経路図等の作成

(2)輸送経路図

競技会場 ⇄ 宿舎

①セーリング/②ローイング

大平マリーナ(セーリング)

⇄ 八戸市内の宿舎

むつ市大湊特設ローイング場(ローイング)



■ : 宿舎

4.検討事項の調査及び輸送経路図等の作成

(2)輸送経路図

競技会場 ⇄ 宿舎

①セーリング/②ローイング

大平マリーナ(セーリング)

⇄ 八戸市内の宿舎

むつ市大湊特設ローイング場(ローイング)



★ : 競技会場 ■ : 宿舎

4.検討事項の調査及び輸送経路図等の作成

(2)輸送経路図

競技会場 ⇄ 宿舎

①セーリング/②ローイング

大平マリーナ(セーリング)

⇄ 八戸市内の宿舎

むつ市大湊特設ローイング場(ローイング)

- : 八戸プラザホテル ⇄ 大平マリーナ 距離116.7km 所要時間3時間1分
 - : 八戸プラザホテル ⇄ むつ市大湊特設ローイング場 距離122.4km 所要時間3時間12分
 - : ホテル グローバルビュー八戸 ⇄ 大平マリーナ 距離115.1km 所要時間2時間58分
 - : ホテル グローバルビュー八戸 ⇄ むつ市大湊特設ローイング場 距離120.8km 所要時間3時間9分
 - : アパホテル<本八戸> ⇄ 大平マリーナ 距離114.3km 所要時間2時間56分
 - : アパホテル<本八戸> ⇄ むつ市大湊特設ローイング場 距離120.0km 所要時間3時間7分
 - : ホテルパールシティ八戸 ⇄ 大平マリーナ 距離112.9km 所要時間2時間53分
 - : ホテルパールシティ八戸 ⇄ むつ市大湊特設ローイング場 距離118.6km 所要時間3時間4分
 - : ダイワロイネットホテル八戸 ⇄ 大平マリーナ 距離114.8km 所要時間2時間57分
 - : ダイワロイネットホテル八戸 ⇄ むつ市大湊特設ローイング場 距離120.5km 所要時間3時間8分
 - : ホテルイルヴィアール八戸(ボーリング場向かい) ⇄ 大平マリーナ 距離115.3km 所要時間2時間58分
 - : ホテルイルヴィアール八戸(ボーリング場向かい) ⇄ むつ市大湊特設ローイング場 距離121.0km 所要時間3時間9分
 - : ホテルイルヴィアール八戸アネックス ⇄ 大平マリーナ 距離114.5km 所要時間2時間56分
 - : ホテルイルヴィアール八戸アネックス ⇄ むつ市大湊特設ローイング場 距離120.2km 所要時間3時間7分
 - : グランドサンピア八戸 ⇄ 大平マリーナ 距離116.2km 所要時間3時間
 - : グランドサンピア八戸 ⇄ むつ市大湊特設ローイング場 距離121.9km 所要時間3時間11分
 - : アパホテル<八戸中央> ⇄ 大平マリーナ 距離114.2km 所要時間2時間56分
 - : アパホテル<八戸中央> ⇄ むつ市大湊特設ローイング場 距離119.9km 所要時間3時間7分
 - : パンション弁慶 ⇄ 大平マリーナ 距離117.2km 所要時間3時間2分
 - : パンション弁慶 ⇄ むつ市大湊特設ローイング場 距離122.9km 所要時間3時間13分
 - : ホテルテトラ本八戸 ⇄ 大平マリーナ 距離112.7km 所要時間2時間53分
 - : ホテルテトラ本八戸 ⇄ むつ市大湊特設ローイング場 距離118.4km 所要時間3時間4分
- ※八戸北ICから百石道路、第二みちのく有料道路、上北自動車道、野辺地バイパスを利用して競技会場へ。

4.検討事項の調査及び輸送経路図等の作成

(2)輸送経路図

競技会場 ⇄ 宿舎

①セーリング／②ローイング

大平マリーナ(セーリング)

⇄ 八戸市内の宿舎

むつ市大湊特設ローイング場(ローイング)

— : コンフォートホテル八戸 ⇄ 大平マリーナ 距離114.1km 所要時間2時間50分

— : コンフォートホテル八戸 ⇄ むつ市大湊特設ローイング場 距離119.8km 所要時間3時間1分

— : ホテルテトラ八戸 ⇄ 大平マリーナ 距離114.0km 所要時間2時間50分

— : ホテルテトラ八戸 ⇄ むつ市大湊特設ローイング場 距離119.7km 所要時間3時間1分

※八戸西スマートICから八戸自動車道、百石道路、第二みちのく有料道路、上北自動車道、野辺地バイパスを利用して競技会場へ。

4.検討事項の調査及び輸送経路図等の作成

(2)輸送経路図

競技会場 ⇄ 宿舎

②ローイング

むつ市大湊特設ローイング場 ⇄ 柴崎地区健康レクリエーション施設
松山旅館



4.検討事項の調査及び輸送経路図等の作成

(2)輸送経路図

競技会場 ⇄ 宿舎

②ローイング

むつ市大湊特設ローイング場 ⇄ 柴崎地区健康レクリエーション施設
松山旅館



■ : 宿舎

— : 柴崎地区健康レクリエーション施設 ⇄ むつ市大湊特設ローイング場 距離68.5km 所要時間1時間38分

— : 松山旅館 ⇄ むつ市大湊特設ローイング場 距離62.9km 所要時間1時間26分

4.検討事項の調査及び輸送経路図等の作成

(2)輸送経路図

競技会場 ⇄ 宿舎

②ローイング

むつ市大湊特設ローイング場 ⇄ ホテル天水

三沢シティホテル

ホテルルートイン三沢

ホテルルートインGrand三沢

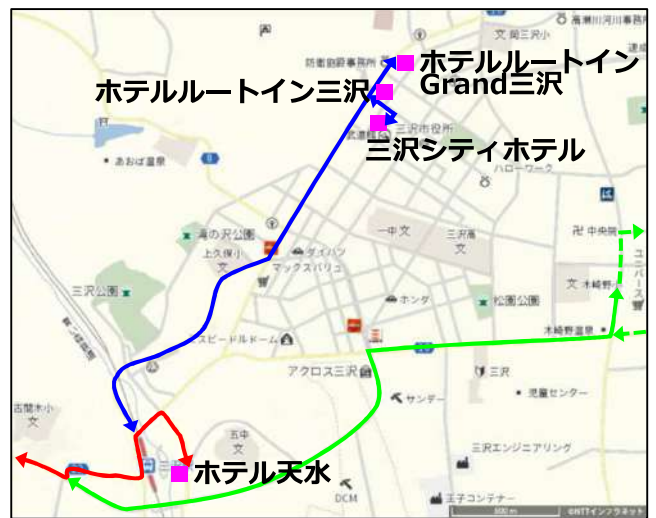
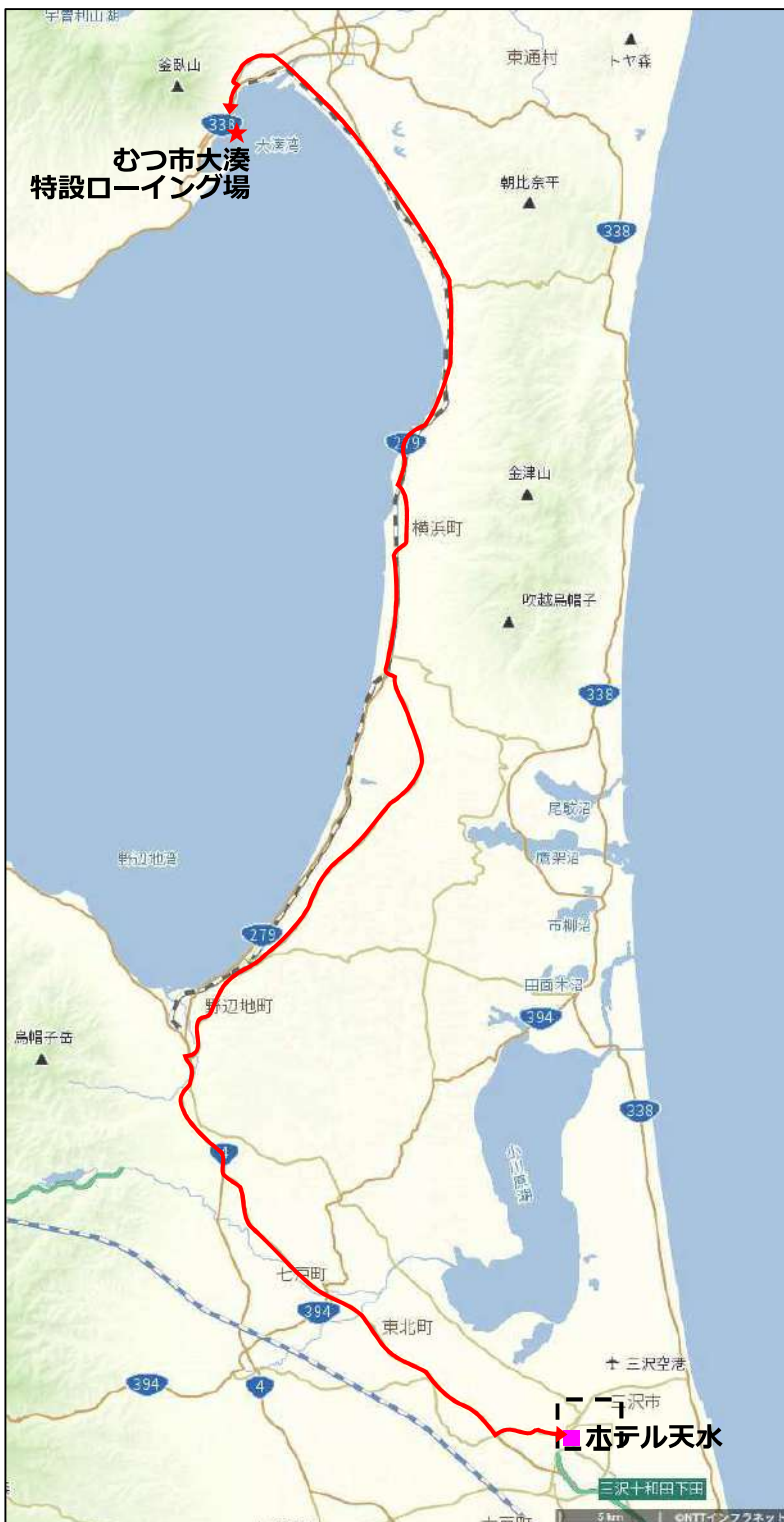

4.検討事項の調査及び輸送経路図等の作成

(2)輸送経路図

競技会場 ⇄ 宿舎

②ローイング

むつ市大湊特設ローイング場 ⇄ ホテル天水

三沢シティホテル

ホテルルートイン三沢

ホテルルートインGrand三沢

— : ホテル天水 ⇄ むつ市大湊特設ローイング場 距離97.3km 所要時間2時間10分

— : 三沢シティホテル ⇄ むつ市大湊特設ローイング場 距離99.2km 所要時間2時間14分

— : ホテルルートイン三沢 ⇄ むつ市大湊特設ローイング場 距離99.1km 所要時間2時間14分

— : ホテルルートインGrand三沢 ⇄ むつ市大湊特設ローイング場 距離99.2km 所要時間2時間14分

4.検討事項の調査及び輸送経路図等の作成

(2)輸送経路図

練習会場 ⇔ 宿舎

※①セーリング／②ローイング／③フェンシングは練習会場が競技会場と同じとなるため省略。

④バスケットボール

むつ市立大平中学校(バスケットボール)	⇔ ホテルサンマモルむつ
青森県立田名部高等学校(バスケットボール)	⇔ ホテルユニサイトむつ
青森県立むつ工業高等学校(バスケットボール)	⇔ プラザホテルむつ
	⇔ むつグランドホテル
	⇔ むつパークホテル
	⇔ 村井旅館
	⇔ 旅館川野荘
	⇔ ホテルニューグリーン
	⇔ はねやホテル
	⇔ むつグリーンホテル
	⇔ スパウッド観光ホテル
	⇔ 民宿海翁
	⇔ サンホテル大間
	⇔ 坪田旅館
	⇔ まるほん旅館

※各練習会場・宿舎の詳細ページもあわせて参照のこと。

4.検討事項の調査及び輸送経路図等の作成

(2)輸送経路図

練習会場 ⇄ 宿舎

④バスケットボール

※むつ市中心部⇄宿舎までの経路は競技会場⇄宿舎の経路図で図示しているため、ここでは練習会場周辺の進入・退出ルートのみ示すことにする。

・むつ市立大平中学校

・青森県立むつ工業高等学校



★：練習会場 ■：宿舎

- ：むつ市立大平中学校 ⇄ ホテルサンマモルむつ 距離2.3km 所要時間10分
- ：むつ市立大平中学校 ⇄ ホテルユニサイトむつ 距離4.9km 所要時間15分
- ：むつ市立大平中学校 ⇄ プラザホテルむつ 距離3.0km 所要時間11分
- ：むつ市立大平中学校 ⇄ むつグランドホテル 距離6.3km 所要時間18分
- ：むつ市立大平中学校 ⇄ むつパークホテル 距離5.5km 所要時間17分
- ：むつ市立大平中学校 ⇄ 村井旅館 距離5.4km 所要時間16分
- ：むつ市立大平中学校 ⇄ 旅館川野荘 距離5.9km 所要時間17分
- ：むつ市立大平中学校 ⇄ ホテルニューグリーン 距離5.0km 所要時間16分
- ：むつ市立大平中学校 ⇄ はねやホテル 距離5.1km 所要時間16分
- ：むつ市立大平中学校 ⇄ むつグリーンホテル 距離5.3km 所要時間16分
- ：むつ市立大平中学校 ⇄ スパウッド観光ホテル 距離22.0km 所要時間54分
- ：むつ市立大平中学校 ⇄ 民宿海翁 距離48.5km 所要時間113分
- ：むつ市立大平中学校 ⇄ サンホテル大間 距離50.0km 所要時間115分
- ：むつ市立大平中学校 ⇄ 坪田旅館 距離30.8km 所要時間77分
- ：むつ市立大平中学校 ⇄ まるほん旅館 距離30.8km 所要時間77分

※練習会場・各宿舎の詳細ページもあわせて参照のこと。

4.検討事項の調査及び輸送経路図等の作成

(2)輸送経路図

練習会場 ⇄ 宿舎

④バスケットボール

※むつ市中心部⇄宿舎までの経路は競技会場⇄宿舎の経路図で図示しているので、
ここでは練習会場周辺の進入・退出ルートのみ示すことにする。

・むつ市立大平中学校

・青森県立むつ工業高等学校

- : 青森県立むつ工業高等学校 ⇄ ホテルサンマールむつ 距離3.4km 所要時間12分
- : 青森県立むつ工業高等学校 ⇄ ホテルユニサイトむつ 距離4.8km 所要時間15分
- : 青森県立むつ工業高等学校 ⇄ プラザホテルむつ 距離2.8km 所要時間11分
- : 青森県立むつ工業高等学校 ⇄ むつグランドホテル 距離6.2km 所要時間18分
- : 青森県立むつ工業高等学校 ⇄ むつパークホテル 距離5.4km 所要時間16分
- : 青森県立むつ工業高等学校 ⇄ 村井旅館 距離5.2km 所要時間16分
- : 青森県立むつ工業高等学校 ⇄ 旅館川野荘 距離5.8km 所要時間17分
- : 青森県立むつ工業高等学校 ⇄ ホテルニューグリーン 距離4.9km 所要時間15分
- : 青森県立むつ工業高等学校 ⇄ はねやホテル 距離4.9km 所要時間15分
- : 青森県立むつ工業高等学校 ⇄ むつグリーンホテル 距離5.2km 所要時間16分
- : 青森県立むつ工業高等学校 ⇄ スパウッド観光ホテル 距離23.1km 所要時間57分
- : 青森県立むつ工業高等学校 ⇄ 民宿海翁 距離48.4km 所要時間112分
- : 青森県立むつ工業高等学校 ⇄ サンホテル大間 距離49.8km 所要時間115分
- : 青森県立むつ工業高等学校 ⇄ 坪田旅館 距離30.8km 所要時間77分
- : 青森県立むつ工業高等学校 ⇄ まるほん旅館 距離30.8km 所要時間77分

※練習会場・各宿舎詳細ページもあわせて参照のこと。

4.検討事項の調査及び輸送経路図等の作成

(2)輸送経路図

練習会場 ⇄ 宿舎

④バスケットボール

※むつ市中心部⇄宿舎までの経路は競技会場⇄宿舎の経路図で図示しているため、ここでは練習会場周辺の進入・退出ルートのみ示すことにする。

・青森県立田名部高等学校



★：練習会場 ■：宿舎

- ：青森県立田名部高等学校 ⇄ ホテルサンマモルむつ 距離4.2km 所要時間14分
- ：青森県立田名部高等学校 ⇄ ホテルユニサイトむつ 距離2.1km 所要時間10分
- ：青森県立田名部高等学校 ⇄ プラザホテルむつ 距離1.5km 所要時間9分
- ：青森県立田名部高等学校 ⇄ むつグランドホテル 距離2.8km 所要時間11分
- ：青森県立田名部高等学校 ⇄ むつパークホテル 距離1.7km 所要時間9分
- ：青森県立田名部高等学校 ⇄ 村井旅館 距離1.9km 所要時間9分
- ：青森県立田名部高等学校 ⇄ 旅館川野荘 距離2.5km 所要時間10分
- ：青森県立田名部高等学校 ⇄ ホテルニューグリーン 距離1.2km 所要時間8分
- ：青森県立田名部高等学校 ⇄ はねやホテル 距離1.2km 所要時間8分
- ：青森県立田名部高等学校 ⇄ むつグリーンホテル 距離1.5km 所要時間8分
- ：青森県立田名部高等学校 ⇄ スパウード観光ホテル 距離24.9km 所要時間60分
- ：青森県立田名部高等学校 ⇄ 民宿海翁 距離46.0km 所要時間107分
- ：青森県立田名部高等学校 ⇄ サンホテル大間 距離47.4km 所要時間110分
- ：青森県立田名部高等学校 ⇄ 坪田旅館 距離28.3km 所要時間67分
- ：青森県立田名部高等学校 ⇄ まるほん旅館 距離28.3km 所要時間67分

※練習会場・各宿舎詳細ページもあわせて参照のこと。

4.検討事項の調査及び輸送経路図等の作成

(2)輸送経路図

競技会場 ⇄ 学校(観戦)

①セーリング

大平マリーナ ⇄ むつ市立第一田名部小学校
⇄ むつ市立むつ中学校

②ローイング

むつ市大湊特設ローイング場 ⇄ むつ市立脇野沢小学校
⇄ むつ市立脇野沢中学校
⇄ むつ市立川内小学校
⇄ むつ市立川内中学校
⇄ むつ市立大湊小学校
⇄ むつ市立大畑中学校

③フェンシング

むつマエダアリーナ ⇄ むつ市立第二田名部小学校
⇄ むつ市立大畑小学校

④バスケットボール

むつマエダアリーナ ⇄ むつ市立大平小学校 ※自主移動
⇄ むつ市立大平中学校
⇄ むつ市立大湊中学校
⇄ むつ市立大畑小学校
⇄ むつ市立田名部中学校
⇄ むつ市立苫生小学校
⇄ むつ市立第三田名部小学校
⇄ むつ市立関根小学校
⇄ むつ市立関根中学校
⇄ むつ市立むつ中学校

※各競技会場・学校の詳細ページもあわせて参照のこと。

4.検討事項の調査及び輸送経路図等の作成

(2)輸送経路図

競技会場 ⇄ 学校(観戦)

①セーリング

大平マリーナ ⇄ むつ市立第一田名部小学校
 むつ市立むつ中学校



★ : 競技会場 ■ : 学校

— : 大平マリーナ ⇄ むつ市立第一田名部小学校 距離4.6km 所要時間15分

— : 大平マリーナ ⇄ むつ市立むつ中学校 距離5.3m 所要時間16分

4.検討事項の調査及び輸送経路図等の作成

(2)輸送経路図

競技会場 ⇄ 学校(観戦)

②ローイング

むつ市大湊特設ローイング場 ⇄ むつ市立脇野沢小学校
 むつ市立脇野沢中学校
 むつ市立川内小学校
 むつ市立川内中学校
 むつ市立大湊小学校



★：競技会場 ■：学校

- ：むつ市大湊特設ローイング場 ⇄ むつ市立脇野沢小学校 距離35.6km 所要時間87分
- ：むつ市大湊特設ローイング場 ⇄ むつ市立脇野沢中学校 距離35.6km 所要時間87分
- ：むつ市大湊特設ローイング場 ⇄ むつ市立川内小学校 距離18.5km 所要時間47分
- ：むつ市大湊特設ローイング場 ⇄ むつ市立川内中学校 距離18.5km 所要時間47分
- ：むつ市大湊特設ローイング場 ⇄ むつ市立大湊小学校 距離2.2km 所要時間10分

4.検討事項の調査及び輸送経路図等の作成

(2)輸送経路図

競技会場 ⇄ 学校(観戦)

②ローイング

むつ市大湊特設ローイング場 ⇄ むつ市立大畑中学校



★ : 競技会場 ■ : 学校

— : むつ市大湊特設ローイング場 ⇄ むつ市立大畑中学校 距離23.5km 所要時間57分

4.検討事項の調査及び輸送経路図等の作成

(2)輸送経路図

競技会場 ⇄ 学校(観戦)

③フェンシング

むつマエダアリーナ ⇄ むつ市立第二田名部小学校
むつ市立大畑小学校



★ : 競技会場 ■ : 学校

— : むつマエダアリーナ ⇄ むつ市立第二田名部小学校
距離3.6km 所要時間13分

— : むつマエダアリーナ ⇄ むつ市立大畑小学校
距離19.0km 所要時間49分

※むつマエダアリーナ ⇄ むつ市立大畑小学校の途中ルートは、前述のむつ市大湊特設ローイング場 ⇄ むつ市立大畑中学校の輸送経路図を参照のこと。

4.検討事項の調査及び輸送経路図等の作成

(2)輸送経路図

競技会場 ⇄ 学校(観戦)

④バスケットボール

むつマエダアリーナ ⇄ むつ市立大平小学校 ※自主移動

むつ市立大平中学校

むつ市立大湊中学校

むつ市立田名部中学校

むつ市立苫生小学校

むつ市立第三田名部小学校

むつ市立むつ中学校



★ : 競技会場 ■ : 学校

4.検討事項の調査及び輸送経路図等の作成

(2)輸送経路図

競技会場 ⇄ 学校(観戦)

④バスケットボール

むつマエダアリーナ ⇄ むつ市立大平小学校 ※自主移動

むつ市立大平中学校

むつ市立大湊中学校

むつ市立田名部中学校

むつ市立苫生小学校

むつ市立第三田名部小学校

むつ市立むつ中学校



★：競技会場 ■：学校

—：むつマエダアリーナ ⇄ むつ市立大平小学校 距離2.0km 所要時間10分 ※自主移動(徒歩)

—：むつマエダアリーナ ⇄ むつ市立大平中学校 距離3.8km 所要時間13分

※詳細はバスケットボールの競技会場 ⇄ 練習会場の輸送経路図を参照のこと。

—：むつマエダアリーナ ⇄ むつ市立大湊中学校 距離7.5km 所要時間20分

—：むつマエダアリーナ ⇄ むつ市立田名部中学校 距離3.2km 所要時間12分

—：むつマエダアリーナ ⇄ むつ市立苫生小学校 距離4.2km 所要時間14分

—：むつマエダアリーナ ⇄ むつ市立第三田名部小学校 距離5.4km 所要時間16分

—：むつマエダアリーナ ⇄ むつ市立むつ中学校 距離5.3km 所要時間16分

※詳細はセーリングの競技会場 ⇄ 学校(観戦)の輸送経路図を参照のこと。

4.検討事項の調査及び輸送経路図等の作成

(2)輸送経路図

競技会場 ⇄ 学校(観戦)

④バスケットボール

むつマエダアリーナ ⇄ むつ市立大畑小学校
 むつ市立関根小学校
 むつ市立関根中学校



★ : 競技会場 ■ : 学校

- : むつマエダアリーナ ⇄ むつ市立大畑小学校 距離19.0km 所要時間49分
- ※詳細はフェンシングの競技会場 ⇄ 学校(観戦)の輸送経路図を参照のこと。
- : むつマエダアリーナ ⇄ むつ市立関根小学校 距離11.5km 所要時間31分
- : むつマエダアリーナ ⇄ むつ市立関根中学校 距離11.5km 所要時間31分

4.検討事項の調査及び輸送経路図等の作成

(2)輸送経路図

競技会場 ⇔ 学校(競技補助員)

①セーリング

大平マリーナ ⇔ 青森県立青森工業高等学校

⇔ 青森県立むつ工業高等学校(宿泊) ※練習会場と同じとなるため省略

⇔ 青森県立大湊高等学校

②ローイング

むつ市大湊特設ローイング場 ⇔ 青森県立青森高等学校・青森西高等学校

(青森高等学校漕艇部艇庫 *桜川八甲緑地公園)

⇔ 青森県立田名部高等学校(宿泊)

※練習会場と同じとなるため省略

⇔ 青森県立むつ工業高等学校 ※練習会場と同じとなるため省略

⇔ 青森県立田名部高等学校 ※練習会場と同じとなるため省略

③フェンシング

むつマエダアリーナ ⇔ 青森県立黒石高等学校

⇔ 青森県立田名部高校(宿泊) ※練習会場と同じとなるため省略

⇔ 青森県立田名部高校 ※練習会場と同じとなるため省略

④バスケットボール

むつマエダアリーナ ⇔ 青森県立八戸工業高等学校

⇔ 青森県立むつ工業高等学校(宿泊) ※練習会場と同じとなるため省略

⇔ 青森県立大湊高等学校 ※セーリングと同じとなるため省略

⇔ 青森県立田名部高等学校 ※練習会場と同じとなるため省略

⇔ 青森県立むつ工業高等学校 ※練習会場と同じとなるため省略

※各競技会場・練習会場の詳細ページ、輸送経路図もあわせて参照のこと。

4.検討事項の調査及び輸送経路図等の作成

(2)輸送経路図

競技会場 ⇄ 学校(競技補助員)

①セーリング

大平マリーナ ⇄ 青森県立青森工業高等学校

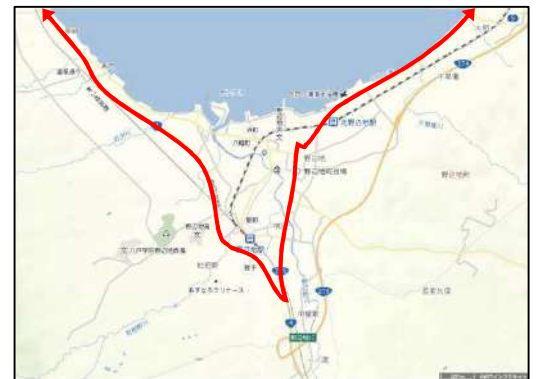

★：競技会場 ■：学校

—：大平マリーナ ⇄ 青森県立青森工業高等学校 距離95.3km 所要時間2時間36分

※大平マリーナの駐車場はむつまエダアリーナの駐車場を利用。

4.検討事項の調査及び輸送経路図等の作成

(2)輸送経路図

競技会場 ⇄ 学校(競技補助員)

①セーリング

大平マリーナ ⇄ 青森県立大湊高等学校



★：競技会場 ■：学校

—：大平マリーナ ⇄ 青森県立青森工業高等学校 距離7.6km 所要時間24分

※大平マリーナの駐車場はむつマエダアリーナの駐車場を利用。

4.検討事項の調査及び輸送経路図等の作成

(2)輸送経路図

競技会場 ⇄ 学校(競技補助員)

②ローイング

むつ市大湊特設ローイング場 ⇄ 青森県立青森高等学校・青森西高等学校
(青森高等学校漕艇部艇庫*桜川八甲緑地公園)



★：競技会場 ■：学校



—：むつ市大湊特設ローイング場 ⇄ 青森県立青森西高等学校(桜川八甲緑地公園) 距離107.0km 所要時間3時間

4.検討事項の調査及び輸送経路図等の作成

(2)輸送経路図

競技会場 ⇄ 学校(競技補助員)

③フェンシング

むつマエダアリーナ ⇄ 青森県立黒石高等学校



★：競技会場 ■：学校

—：むつマエダアリーナ ⇄ 青森県立黒石高等学校 距離142.0km 所要時間4時間2分

※黒石ICから東北自動車道、青森自動車道、みちのく有料道路、上北自動車道、下北半島縦貫道路を利用して競技会場へ。

4.検討事項の調査及び輸送経路図等の作成

(2)輸送経路図

競技会場 ⇄ 学校(競技補助員)

④バスケットボール

むつマエダアリーナ ⇄ 青森県立八戸工業高等学校

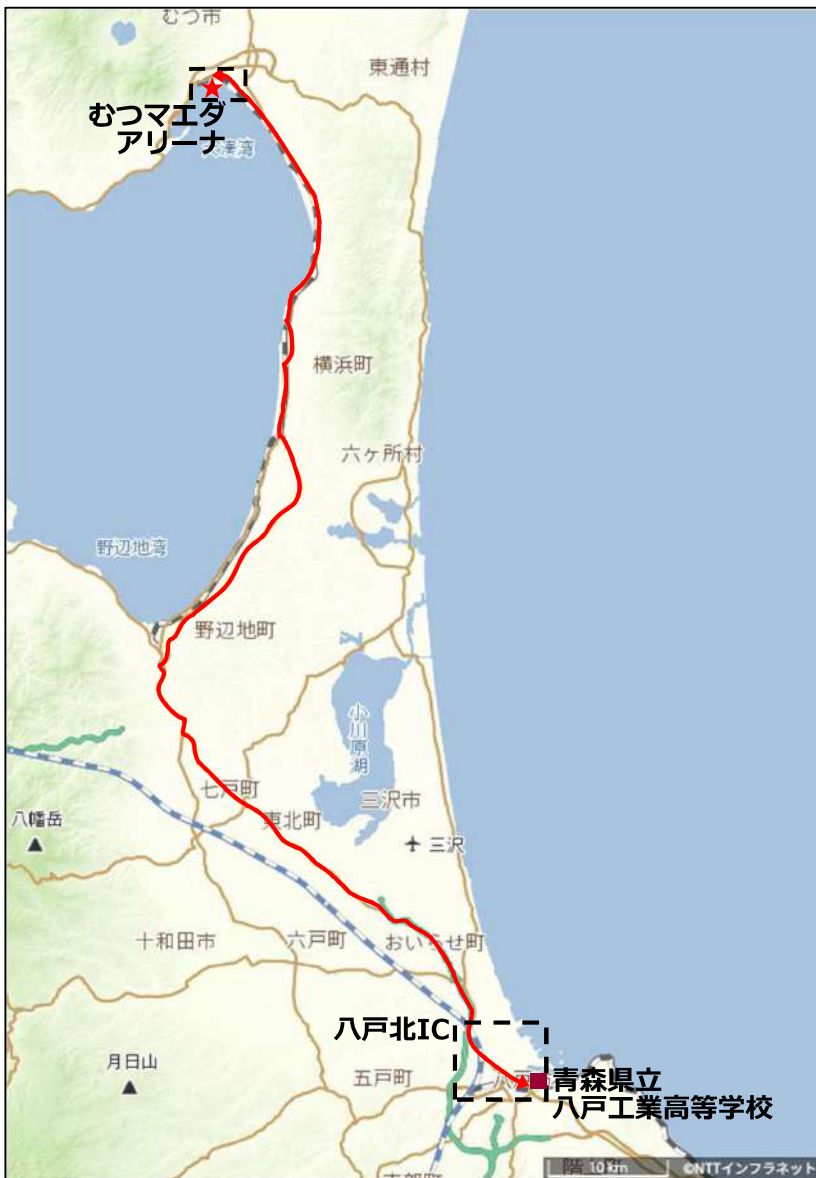

★：競技会場 ■：学校

—：むつマエダアリーナ ⇄ 青森県立八戸工業高等学校 距離113.8km 所要時間2時間55分

※※八戸北ICから百石道路、第二みちのく有料道路、上北自動車道、野辺地バイパスを利用して競技会場へ。

4.検討事項の調査及び輸送経路図等の作成

(3)乗降場所利用図

[競技会場]

- ①セーリング(全種別) 大平マリーナ
- ②ローイング(全種別) むつ市大湊特設ローイング場
- ③フェンシング(全種別) むつマエダアリーナ
- ④バスケットボール(成年女子) むつマエダアリーナ

[練習会場]

- ①セーリング(全種別) 大平マリーナ ※競技会場と同じとなるため省略
- ②ローイング(全種別) むつ市大湊特設ローイング場 ※競技会場と同じとなるため省略
- ③フェンシング(全種別) むつマエダアリーナ ※競技会場と同じとなるため省略
- ④バスケットボール(成年女子) むつ市立大平中学校
青森県立田名部高等学校
青森県立むつ工業高等学校

[P&BR/駐車場]

- 釜臥山スキー場駐車場
- 水源池公園北駐車場
- 海上自衛隊大湊弾薬補給所

[シャトルバス乗降場/バス待機場]

- 市指定雪堆積場(桜木町)

[指定乗降場]

- JR下北駅
- 青森空港
- 三沢空港
- 七戸十和田駅
- むつ市役所 ※市職員の乗降のみ

4.検討事項の調査及び輸送経路図等の作成

(3)乗降場所利用図

[宿舎]

ホテルサンマモルむつ

ホテルユニサイトむつ

プラザホテルむつ

むつグランドホテル

むつパークホテル

村井旅館

旅館川野荘

ホテルニューグリーン

はねやホテル

むつグリーンホテル

スパウッド観光ホテル

民宿小向 **※受け入れ辞退**

民宿海翁

サンホテル大間

坪田旅館

まるほん旅館

民宿ゆづき **※現地調査を依頼したところ、宿泊の受け入れをお断りしたとのこと。**

旅館福寿荘

旅館南川

上北さくら温泉旅館

東北温泉

青森原燃テクノロジーセンター

公立小川原湖青年の家

東北町北総合公園合宿所

七戸町中央公園内ふれあいセンター

柴崎地区健康レクリエーション施設

松山旅館

ホテル天水

三沢シティホテル

ホテルルートイン三沢

ホテルルートインGrand三沢

4.検討事項の調査及び輸送経路図等の作成

(3)乗降場所利用図

[宿舎]

八戸プラザホテル

ホテル グローバルビュー八戸

アパホテル<本八戸>

ホテルパールシティ八戸

コンフォートホテル八戸

ダイワロイネットホテル八戸

ホテルイルヴィアール八戸

ホテルイルヴィアール八戸アネックス

グランドサンピア八戸

ホテルテトラ八戸

アパホテル(八戸中央)

パンション弁慶

ホテルテトラ本八戸

八戸グランドホテル ※現地未調査

4.検討事項の調査及び輸送経路図等の作成

(3)乗降場所利用図

[学校(観戦)]

むつ市立第一田名部小学校

むつ市立むつ中学校

むつ市立脇野沢小学校

むつ市立脇野沢中学校

むつ市立川内小学校

むつ市立川内中学校

むつ市立大湊小学校

むつ市立大畑中学校

むつ市立第二田名部小学校

むつ市立大畑小学校

むつ市立大平小学校 ※自主移動（徒歩）

むつ市立大平中学校

むつ市立大湊中学校

むつ市立田名部中学校

むつ市立苦生小学校

むつ市立第三田名部小学校

むつ市立関根小学校

むつ市立関根中学校

4.検討事項の調査及び輸送経路図等の作成

(3)乗降場所利用図

[競技会場]①セーリング(全種別) 大平マリーナ 青森県むつ市真砂町地内

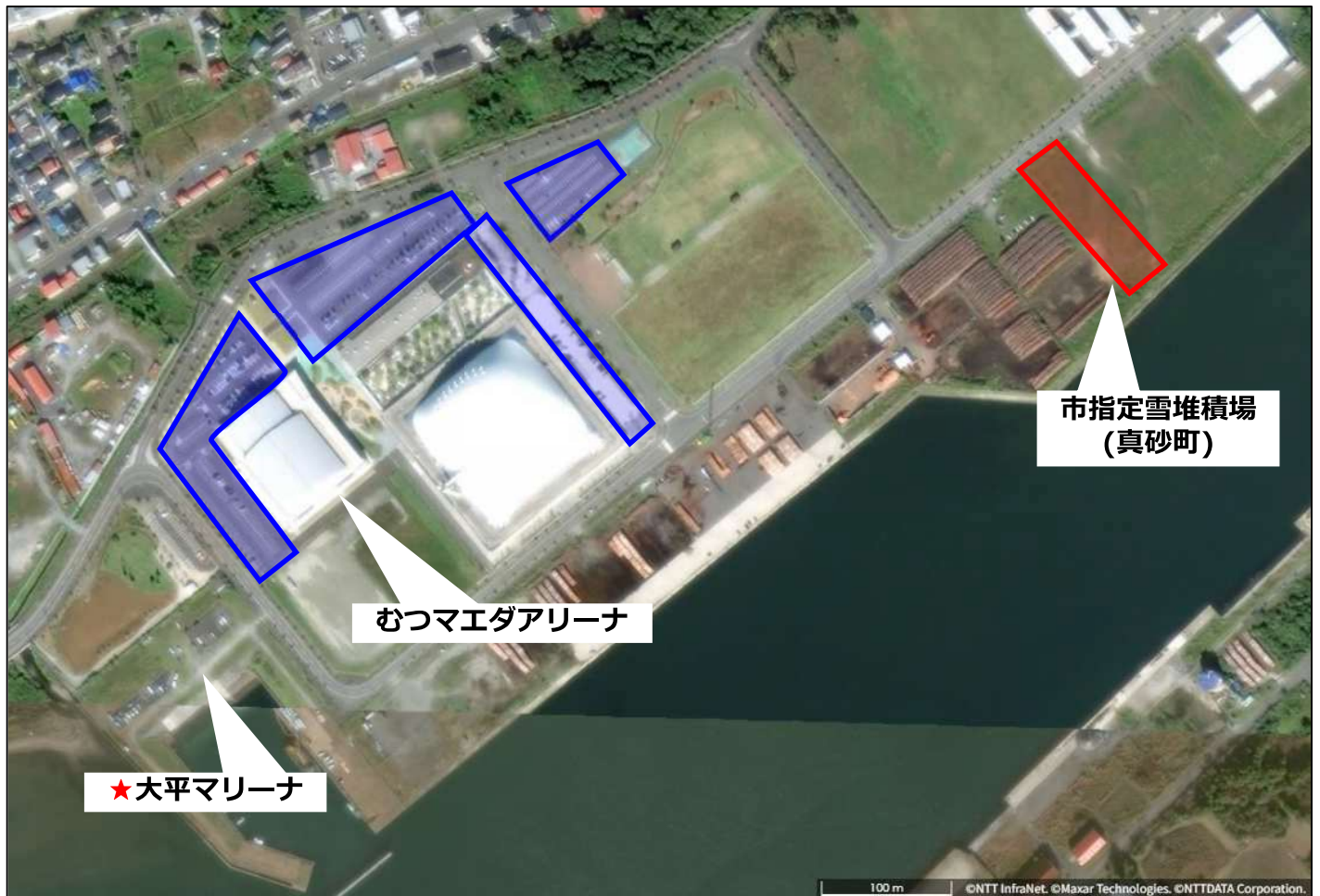

★：競技会場 □：駐車場 □：バス待機場

大平マリーナのバス乗降場・駐車場は、隣接する「むつマエダアリーナ」の駐車場を利用する。
詳細は次頁以降を参照のこと。

4.検討事項の調査及び輸送経路図等の作成

(3)乗降場所利用図

[競技会場]①セーリング(全種別) 大平マリーナ 青森県むつ市真砂町地内

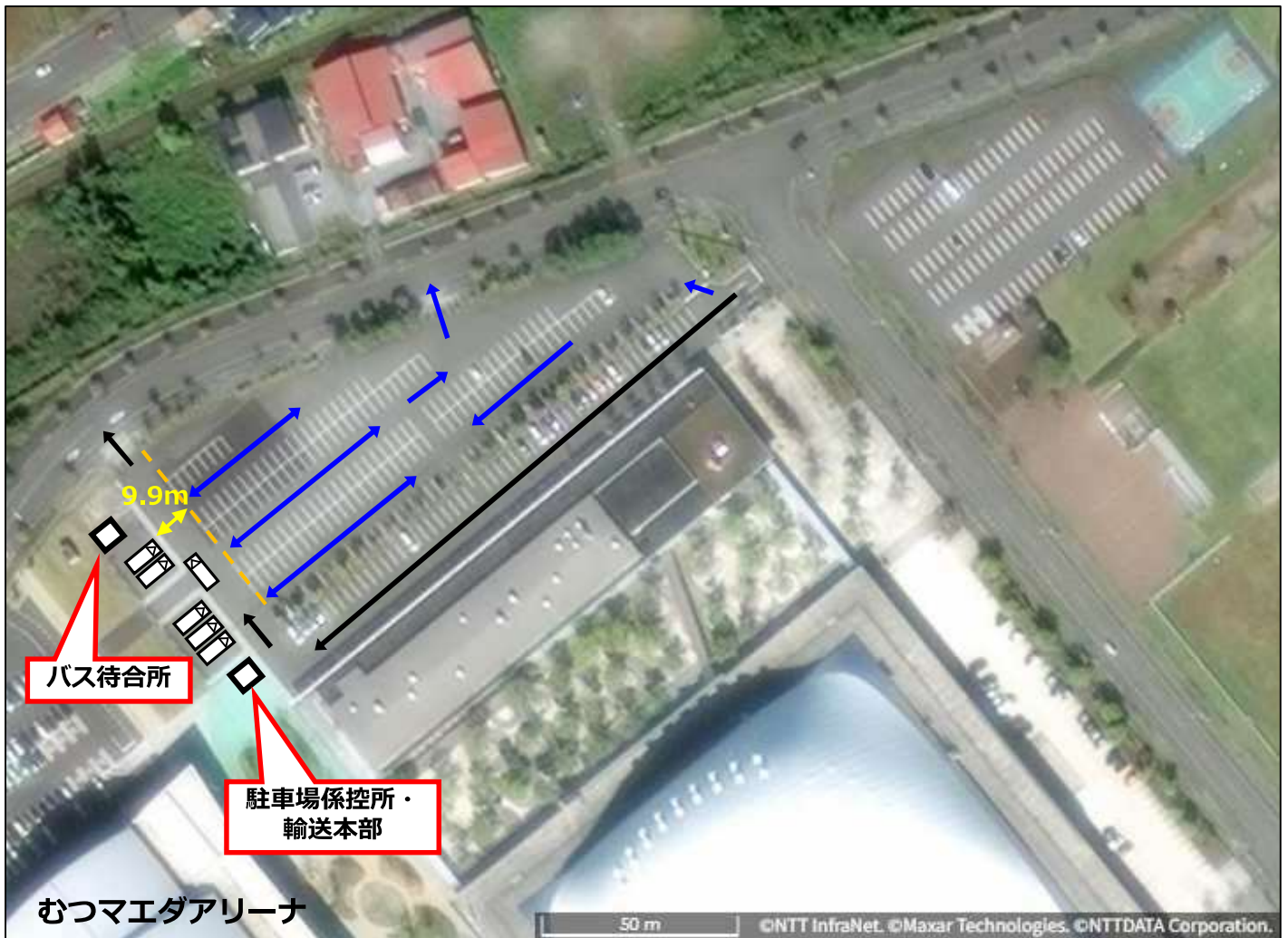

←: バス動線 □: バス ←: 一般車両動線 - - -: コーン・バー

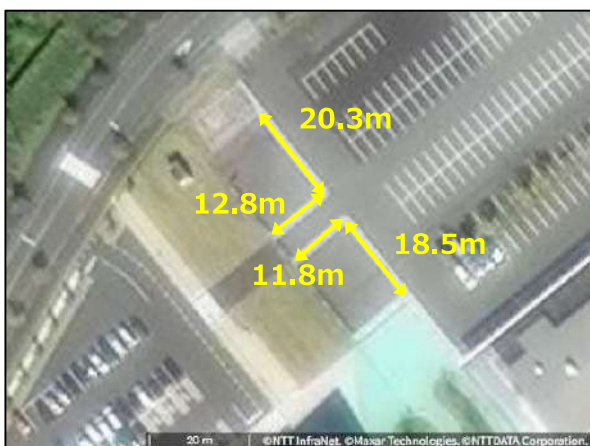

場内は大型バスは一方通行。

バスの進入経路上には一般観覧者の乗用車を駐車予定の為、注意が必要。

大型バス2～3台は待機可能。

バス乗降場周辺への乗用車進入を避けるためバスと乗用車のエリア間はコーン・バー等で区分けする必要あり。

4.検討事項の調査及び輸送経路図等の作成

(3)乗降場所利用図

[競技会場]①セーリング(全種別) 大平マリーナ 青森県むつ市真砂町地内



←①:画像番号・撮影方向



一般観覧者の駐車場



バックで駐車した場合



バックで駐車した場合(別角度から)



出口方向に向けて駐車した場合



出口から退出



4.検討事項の調査及び輸送経路図等の作成

(3)乗降場所利用図

[競技会場]②ローイング(全種別) むつ市大湊特設ローイング場
青森県むつ市大湊町4-1(海上自衛隊大湊基地内)



← ① : 画像番号・撮影方向

①



国道338号線から進入・退出。
道幅は広くない

②



入口付近の木が大型バスに接触するため剪定が必要(赤丸箇所)。

③



④



⑤



⑥



荷物の積み下ろし場所

4.検討事項の調査及び輸送経路図等の作成

(3)乗降場所利用図

[競技会場]②ローイング(全種別) むつ市大湊特設ローイング場
青森県むつ市大湊町4-1(海上自衛隊大湊基地内)



4.検討事項の調査及び輸送経路図等の作成

(3)乗降場所利用図

[競技会場]②ローイング(全種別) むつ市大湊特設ローイング場
青森県むつ市大湊町4-1(海上自衛隊大湊基地内)

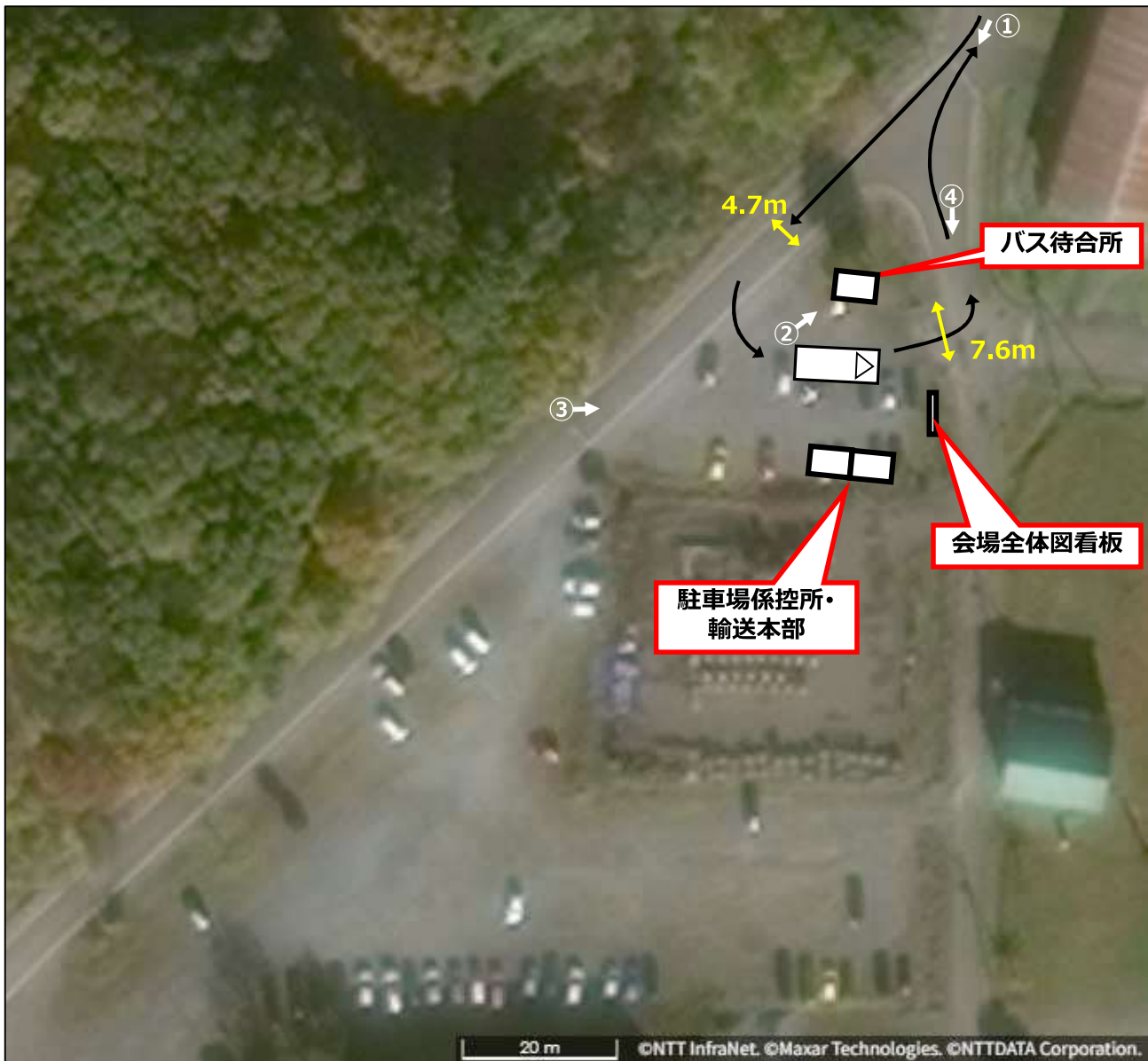

←バス動線 バス

←①:画像番号・撮影方向

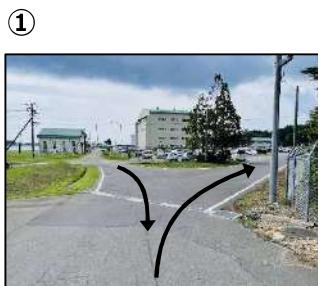

大型バスは乗降場内一方通行。

レクリエーションセンターから乗降場までの道は、大型バス同士が離合できないため警備員の配置を検討。

4.検討事項の調査及び輸送経路図等の作成

(3)乗降場所利用図

[競技会場]③フェンシング(全種別)／④バスケットボール(成年女子)

むつマエダアリーナ 青森県むつ市真砂町9-1



★ : 競技会場 □ : 駐車場

むつマエダアリーナ周辺の駐車場を利用する。
詳細は次頁以降を参照のこと。

4.検討事項の調査及び輸送経路図等の作成

(3)乗降場所利用図

[競技会場]③フェンシング(全種別)

むつマエダアリーナ 青森県むつ市真砂町9-1



←バス動線 □バス

場内は一方通行。

乗用車駐車スペースはすべてバス待機場として利用。

乗用車駐車場が不足する場合を除きこの駐車場に乗用車が進入することはない。

※現地調査画像は前述の①セーリングの頁を参照のこと。

4.検討事項の調査及び輸送経路図等の作成

(3)乗降場所利用図

[競技会場]④バスケットボール(成年女子)

むつマエダアリーナ 青森県むつ市真砂町9-1



←: バス動線 □: バス - - - : コーン・バー

場内は一方通行。

乗用車駐車スペースはコーン・バーで区分けし、駐車場とバス待機場として利用。

※現地調査画像は前述の①セーリングの頁を参照のこと。

4.検討事項の調査及び輸送経路図等の作成

(3)乗降場所利用図

[練習会場]①セーリング(全種別)／②ローイング(全種別)／③フェンシング(全種別)

※競技会場と同じとなるため省略

- ①セーリング(全種別) 大平マリーナ
- ②ローイング(全種別) むつ市大湊特設ローイング場
- ③フェンシング(全種別) むつマエダアリーナ

4.検討事項の調査及び輸送経路図等の作成

(3)乗降場所利用図

[練習会場]④バスケットボール むつ市立大平中学校 青森県むつ市並川町2-4

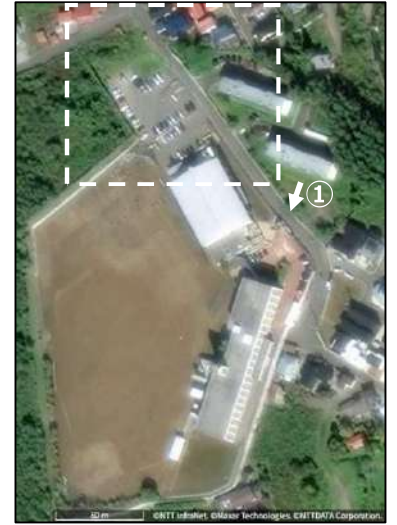

←: バス動線 □: バス (大型) □: バス (マイクロ)

←①: 画像番号・撮影方向



① 大型バスの校内への進入は不可

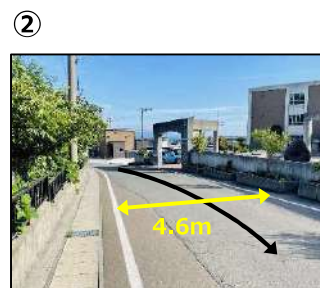

② 駐車場へは幅も狭く注意が必要 (大型・中型バスの進入は不可)

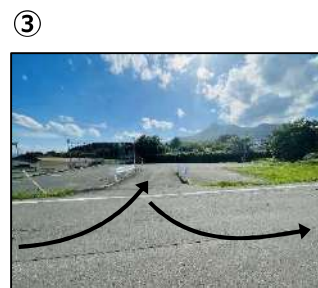

③ 駐車場へは幅も狭く注意が必要 (大型・中型バスの進入は不可)

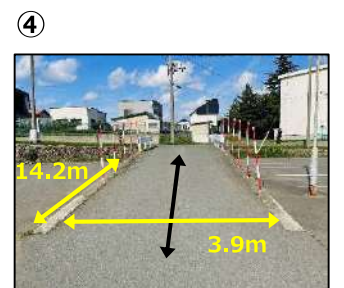

④ 坂を下って駐車場に入る



⑤

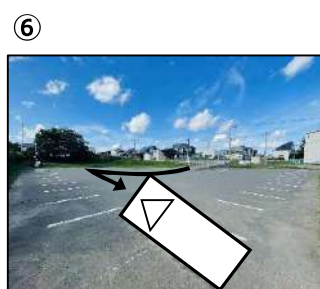

⑥ マイクロバスの場合は切り返して駐車する



⑤ (試走時撮影) 乗降のみの場合の駐車場所。降車後敷地内を徒歩で移動



⑥ (試走時撮影) 大型バス停車時、乗用車1台通れる

4.検討事項の調査及び輸送経路図等の作成

(3)乗降場所利用図

[練習会場]④バスケットボール むつ市立大平中学校 青森県むつ市並川町2-4

マイクロバスであれば進入可能であるため調整が必要。

大型バスを利用するチームが練習する際は図の位置で乗降を行い、練習中は競技会場またはむつ運動公園駐車場をバス待機場としてそこでバスを待機させる。(P232参照)

4.検討事項の調査及び輸送経路図等の作成

(3)乗降場所利用図

[練習会場]④バスケットボール 青森県立むつ工業高等学校 青森県むつ市文京町22-7

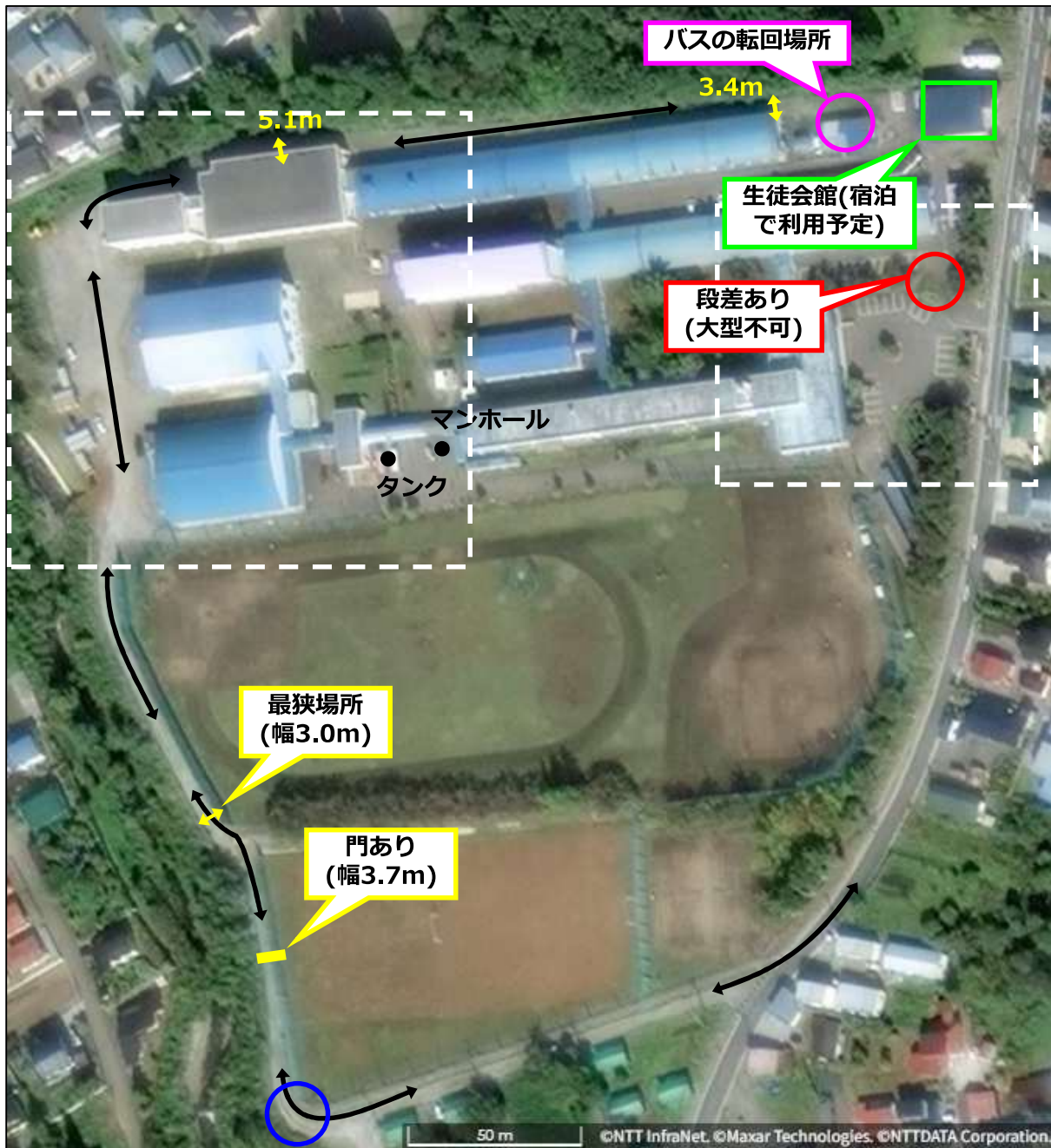

生徒と接触しないよう裏から進入する道で校内へ入る。

○で囲んだ場所は木の剪定が必要。

カーブが直角に近いが試走にて大型バスでも曲がることのできた。

道幅は4.0m前後、一番狭いところは幅3.0mなので離合ができない。

出入口と体育館側に係員（市職員）等を配置し無線での連携が必要。

4.検討事項の調査及び輸送経路図等の作成

(3)乗降場所利用図

[練習会場]④バスケットボール 青森県立むつ工業高等学校 青森県むつ市文京町22-7

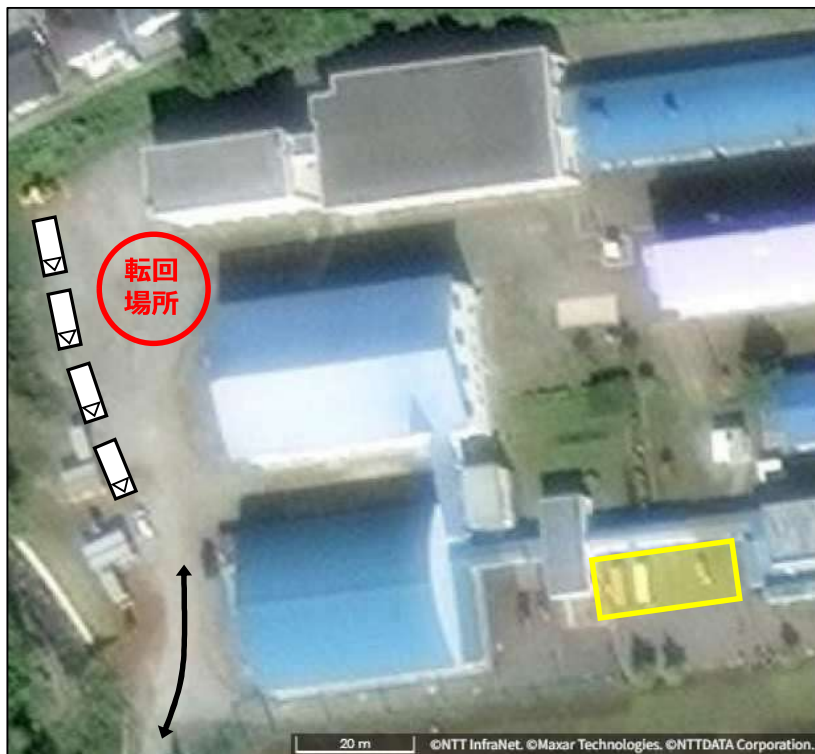

←バス動線 □バス

乗用車・マイクロバスは黄色で囲んだ場所、大型バスは体育館西側砂利のところ待機。

※現地調査・試走時の画像は次頁以降を参照のこと。

4.検討事項の調査及び輸送経路図等の作成

(3)乗降場所利用図

[練習会場]④バスケットボール 青森県立むつ工業高等学校 青森県むつ市文京町22-7



←①:画像番号・撮影方向



① 出入口が2つ隣り合っている



③ 学校のロータリーは決して広いとは言えない。地面の凹凸も気になる。



⑦ 道幅が狭く、曲がりがある。



⑧ 乗用車・マイクロバスの待機場所



⑨ (試走時撮影) 体育館前に大型バスを駐車した場合



⑩ (試走時撮影) 当初の正門からのルート



⑪ (試走時撮影)



⑫

4.検討事項の調査及び輸送経路図等の作成

(3)乗降場所利用図

[練習会場]④バスケットボール 青森県立むつ工業高等学校 青森県むつ市文京町22-7



←①:画像番号・撮影方向



4.検討事項の調査及び輸送経路図等の作成

(3)乗降場所利用図

[練習会場]④バスケットボール 青森県立むつ工業高等学校 青森県むつ市文京町22-7



←①:画像番号・撮影方向

②⑤ (試走時撮影)



②⑥ (試走時撮影)



最も幅の狭い場所

②⑦ (試走時撮影)



門があるので注意

②⑧ (試走時撮影)



②⑨ (試走時撮影)



②⑩ (試走時撮影)



退出

②⑩ (試走時撮影)



進入

4.検討事項の調査及び輸送経路図等の作成

(3)乗降場所利用図

[練習会場]④バスケットボール 青森県立田名部高等学校 青森県むつ市海老川町6-18



4.検討事項の調査及び輸送経路図等の作成

(3)乗降場所利用図

[練習会場]④バスケットボール 青森県立田名部高等学校 青森県むつ市海老川町6-18



←バス動線 □バス

←①:画像番号・撮影方向

① (試走時撮影)



② (試走時撮影)



横にもう1台駐車可能

③ (試走時撮影)



④

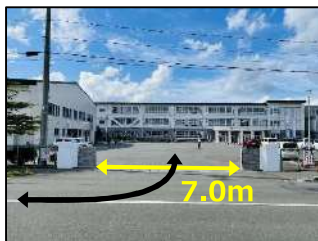

⑤



⑥



広々した駐車スペース
乗用車枠18台+4台は利用可能

⑦



大型バスが3台駐車可能
(スクールバスが利用する)

4.検討事項の調査及び輸送経路図等の作成

(3)乗降場所利用図

[P&BR/駐車場]②ローイング

○釜臥山スキー場駐車場 青森県むつ市大湊大川守44-5

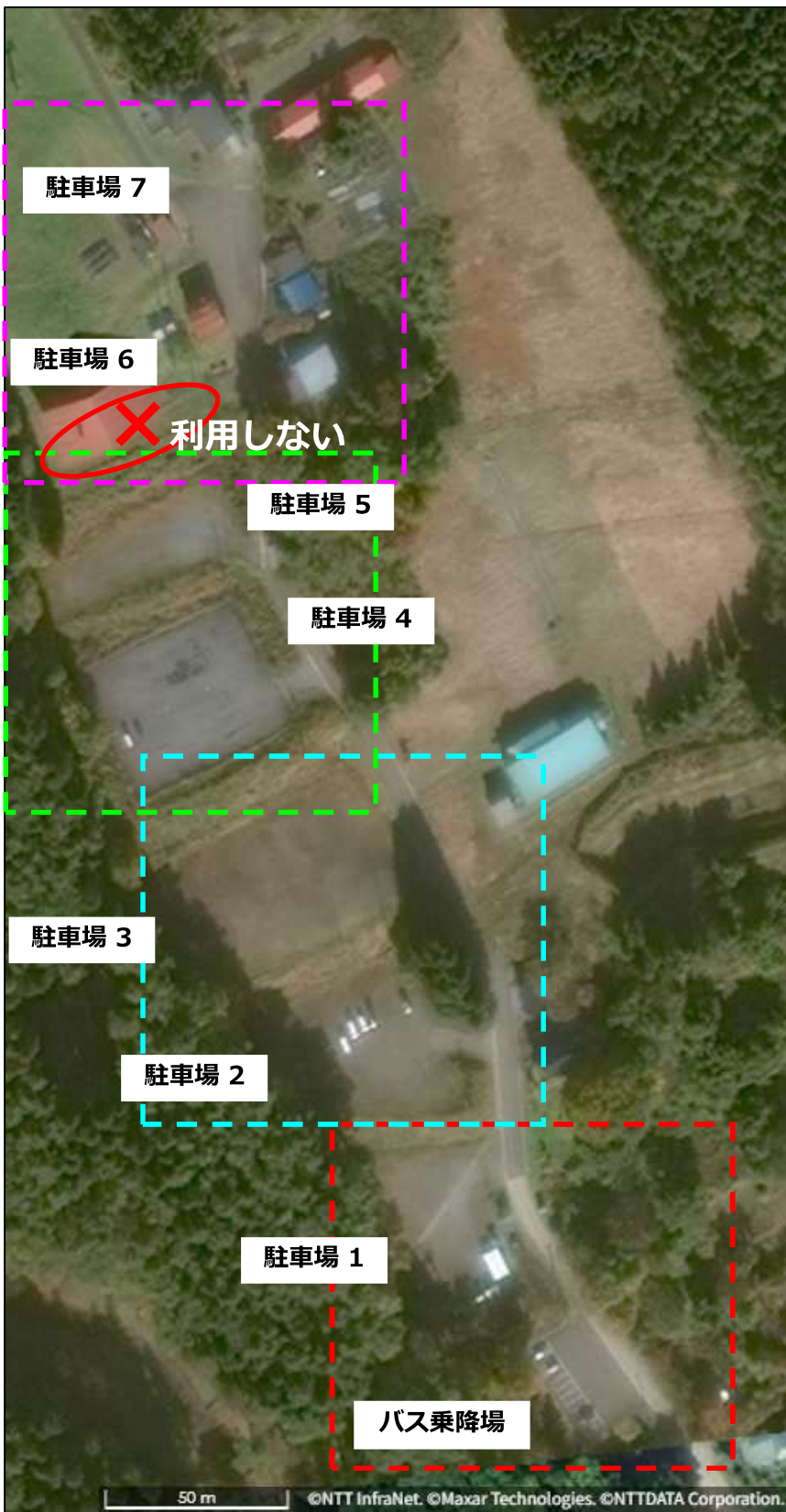

「駐車場 6」は狭いため利用しない。

「駐車場 1」から順に埋めていく。

歩道がないため、車両と歩行者が接触しないように注意が必要。

4.検討事項の調査及び輸送経路図等の作成

(3)乗降場所利用図

[P&BR/駐車場]②ローイング

○水源池公園北駐車場 青森県むつ市大湊水上ノ内新取道49-24



←バス動線 □バス

←①:画像番号・撮影方向



坂を上って駐車場に入る

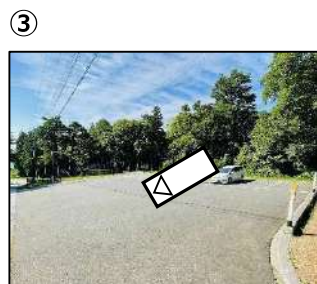

⑤ (試走時撮影)



⑥



退出時は坂を下る

バック駐車することで2~3台は一時的に駐車可能。

運行管理要員を配置するため、また乗降場内を広く使用するためにリハーサル大会のようなバリケードは不要と考える。

バスの待合所を受付の隣に設置可能であれば、限られた乗降場スペースを有効活用することができる。

道路は大型バス同士が離合できないため警備員等を配置し坂の上下で無線での連携が必要。

4.検討事項の調査及び輸送経路図等の作成

(3)乗降場所利用図

[P&BR/駐車場]②ローイング

○海上自衛隊大湊弾薬整備補給所 青森県むつ市大湊石橋



←①:画像番号・撮影方向

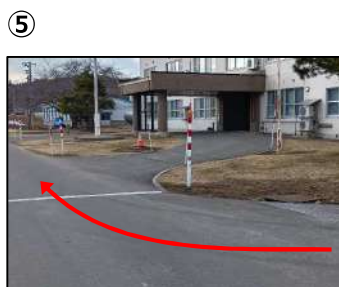

4.検討事項の調査及び輸送経路図等の作成

(3)乗降場所利用図

[P&BR/駐車場]②ローイング

○海上自衛隊大湊弾薬整備補給所 青森県むつ市大湊石橋



- ← シャトルバス
- ← 乗用車
- 通行止め

手荷物検査後、隣接する待合所で待機。

乗降は道路上で行う。

4.検討事項の調査及び輸送経路図等の作成

(3)乗降場所利用図

[シャトルバス乗降場/バス待機場]②ローイング

○市指定雪堆積場(桜木町) 青森県むつ市桜木町10



←バス動線 □バス

←①:画像番号・撮影方向



堆積場に至る道。道幅は広いとは言えない



出入口



堆積場の全景。現地調査時、敷地内は凹凸があった



バスが待機している状態(その1)



待機している状態(その2)



来た道に戻る

バス待機場として利用。

草が生い茂っていたため計測はできなかったが、目視で6台は可能と思われる。

付近にトイレがないため仮設トイレの設置が必要。

4.検討事項の調査及び輸送経路図等の作成

(3)乗降場所利用図

[指定乗降場]①セーリング②ローイング③フェンシング④バスケットボール

○JR下北駅 青森県むつ市下北町4

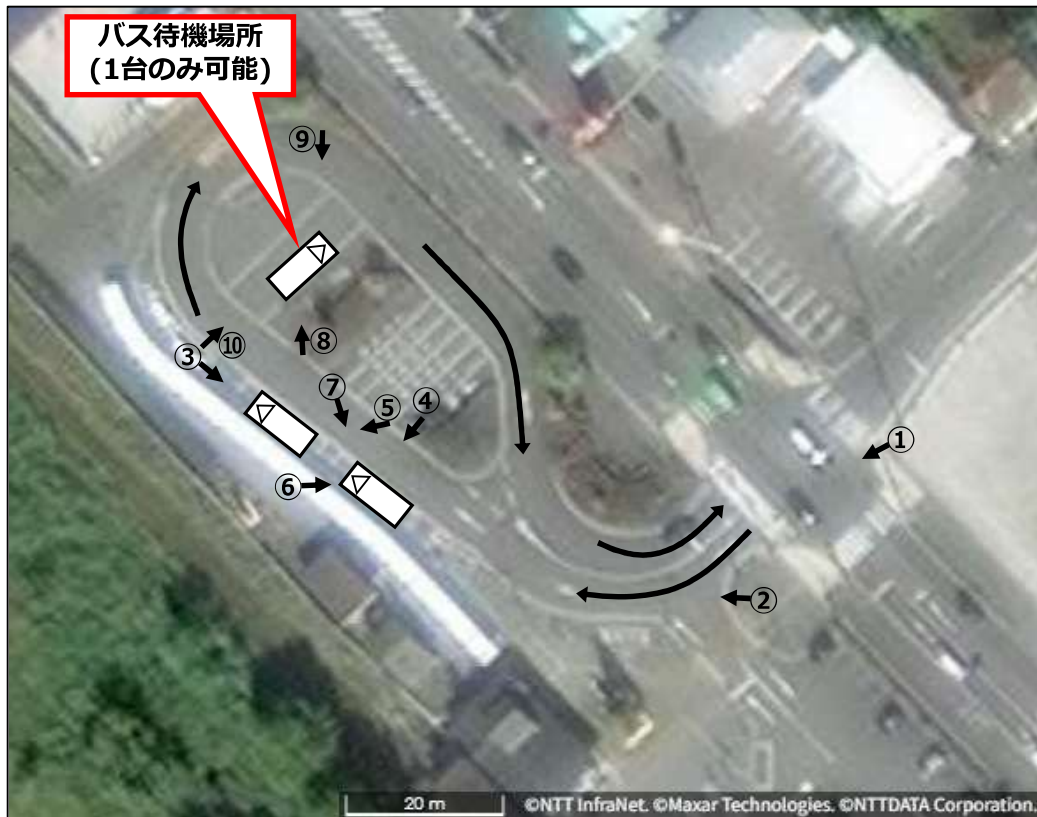

←バス動線 □バス
←①:画像番号・撮影方向



バスの乗降場所(手前と奥の2台分)

バスの乗降場所(その1)



バスの乗降場所(その2)

バスの待機場所(1台のみ可)



バス待機場所は2台枠があるが、1台は路線バス用に空けておく必要があり、1台のみ待機可能。
配車は路線バスの時刻表を避け、バス停付近で乗降を行う。

4.検討事項の調査及び輸送経路図等の作成

(3)乗降場所利用図

[指定乗降場]①セーリング③フェンシング

○青森空港 青森県青森市大字大谷字小谷1-5

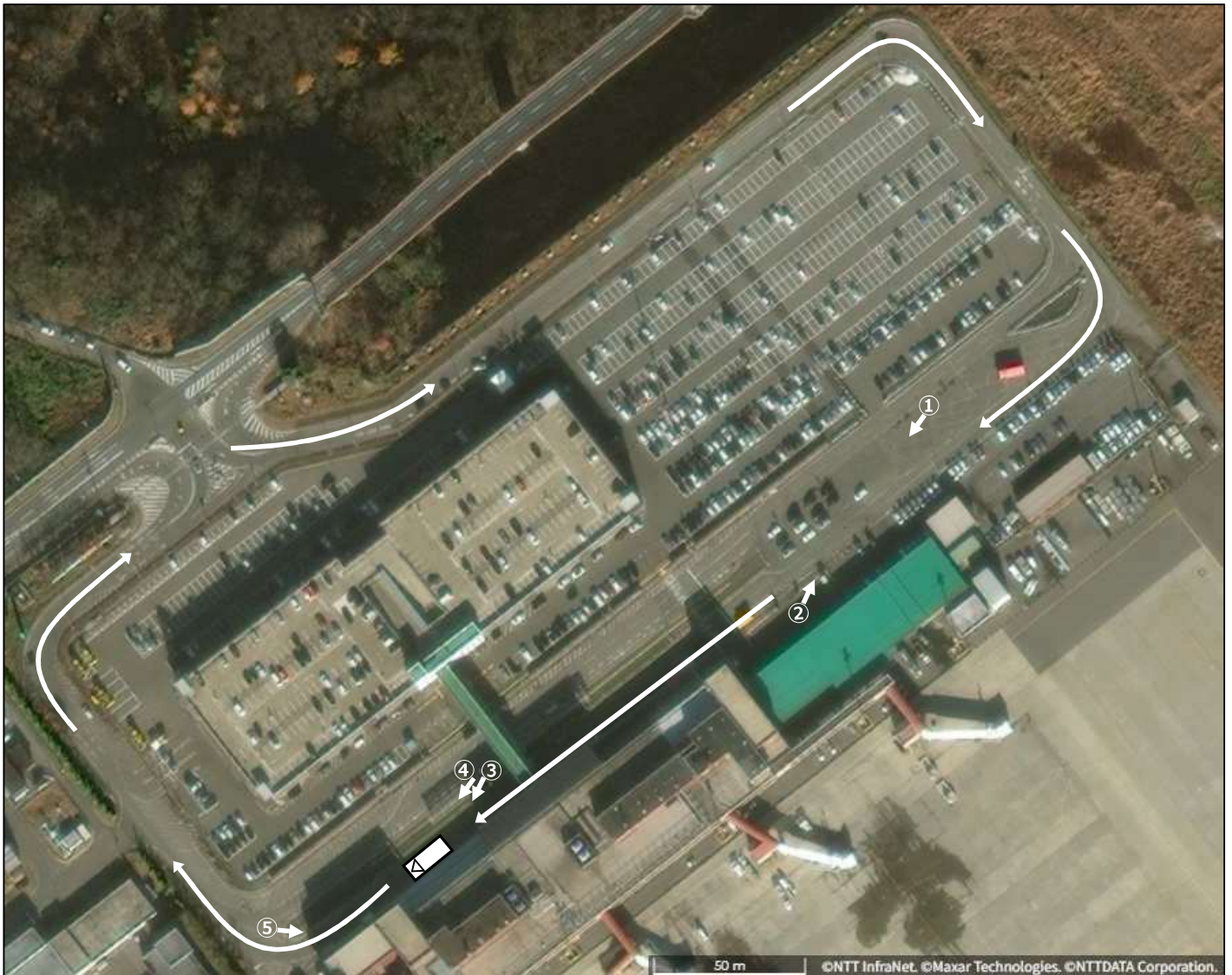

←バス動線 バス

←①:画像番号・撮影方向



想定しているバスの乗降場所

乗降場所
(画像③と同じ場所から撮影)



到着ロビー周辺にて乗車、出発ロビー周辺にて降車を行う。

4.検討事項の調査及び輸送経路図等の作成

(3)乗降場所利用図

[指定乗降場]①セーリング③フェンシング

○三沢空港 青森県三沢市三沢下夕沢83-198

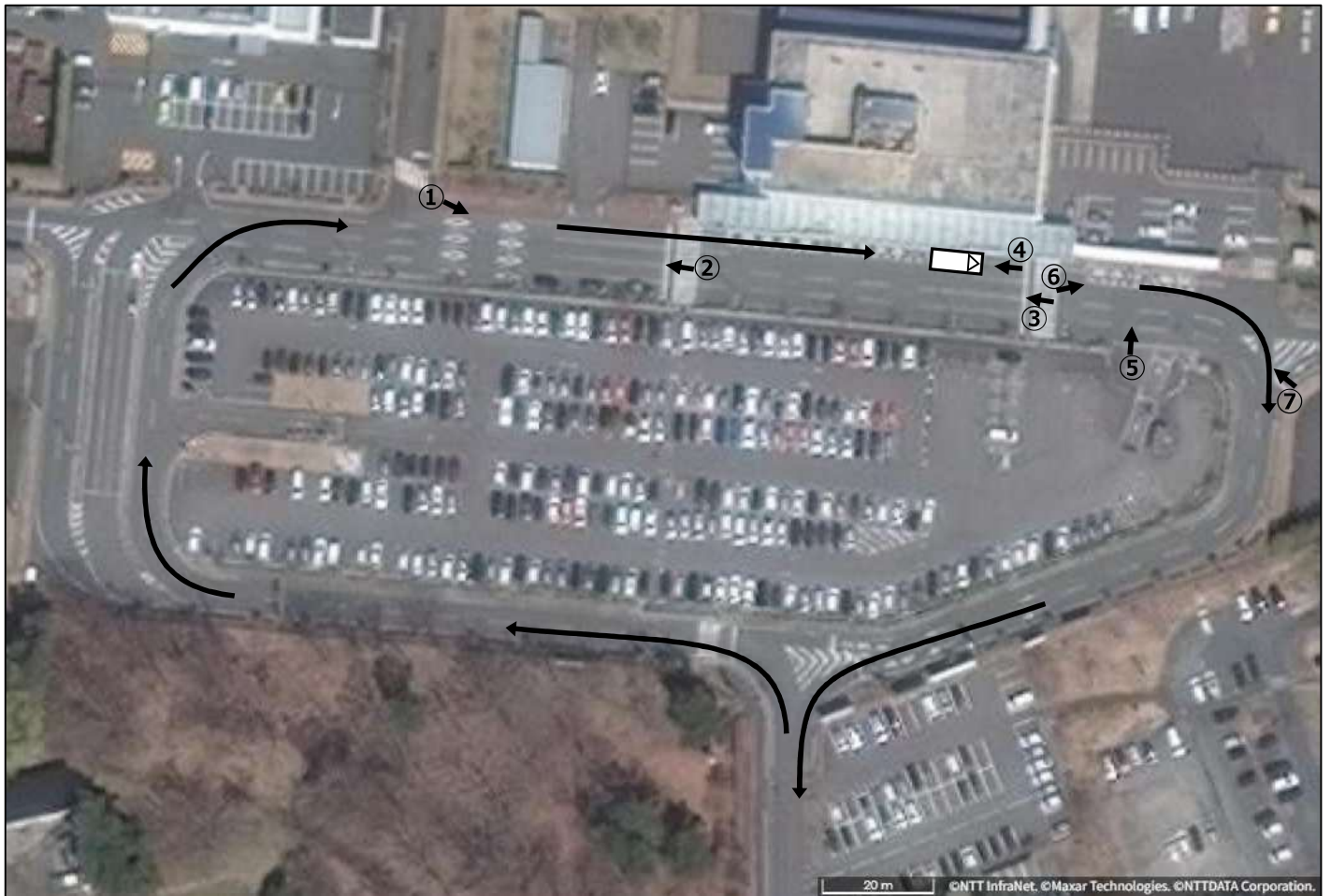

←バス動線 □バス

←①:画像番号・撮影方向



降車場所はどこではないので注意



想定しているバスの降車場所

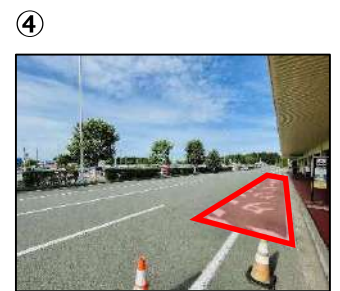

バスの降車場所



路線バス乗り場周辺で乗車

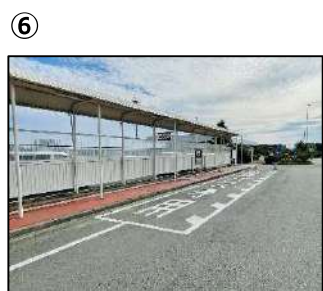

路線バス乗り場

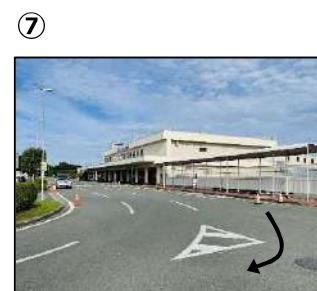

路線バス乗り場周辺にて乗車、出発ロビー周辺にて降車を行う。

4.検討事項の調査及び輸送経路図等の作成

(3)乗降場所利用図

[指定乗降場]①セーリング③フェンシング

○JR七戸十和田駅 青森県上北郡七戸町荒熊内67-46

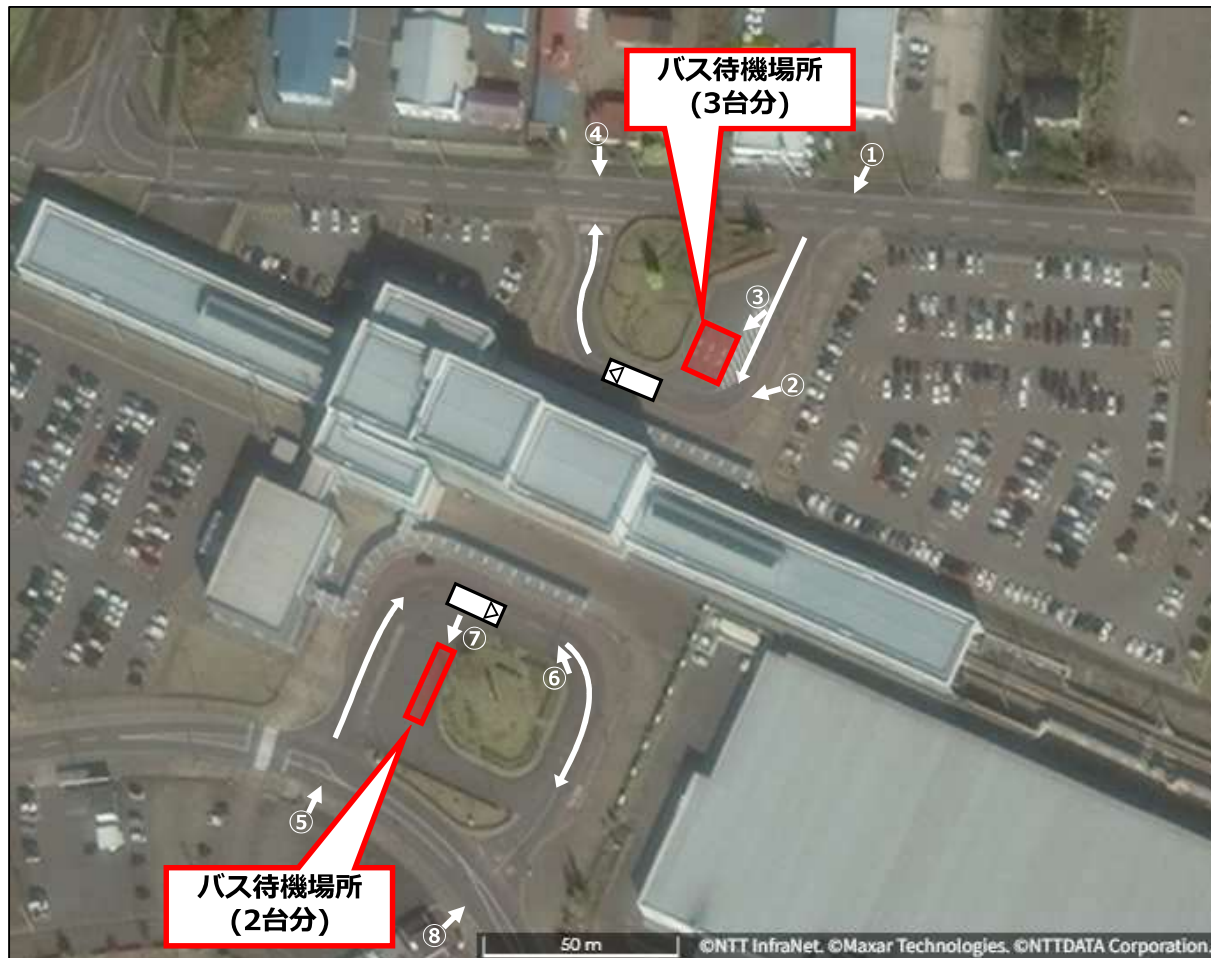

←バス動線 □バス

←①:画像番号・撮影方向

①



北口ロータリー入口

②



想定しているバスの乗降場所

③



バスの待機場所(3台分)

④



北口ロータリー出口

⑤



南口ロータリー入口

⑥



想定しているバスの乗降場所

⑦



バスの待機場所(2台分)

⑧



南口ロータリー出口

[北口]バス待機場3台分あり。一般車の送迎が多い。

[南口]バス待機場2台分あり。路線バスと時間が重ならないように乗降場を利用。

4.検討事項の調査及び輸送経路図等の作成

(3)乗降場所利用図

[指定乗降場]②ローイング

○むつ市役所 青森県むつ市中央1-8-1 ※市職員の乗降のみ



←バス動線 □バス

←①:画像番号・撮影方向



市役所への進入路(その1)



進入路(その2)



進入路(その3)



乗降場所



市役所正面に配車する。

職員の乗降のみ短時間で行うため、市役所正面にて乗降を行う。

市役所利用者のいない時間帯または少ない時間帯のため障害者用駐車枠をふさいでもよい。

市役所利用者の車両がある場合は注意する。

4.検討事項の調査及び輸送経路図等の作成

(3)乗降場所利用図

[宿舎]ホテルサンマモルむつ 青森県むつ市大湊新町7-20

①セーリング／②ローイング／③フェンシング／④バスケットボール



←バス動線 □バス
←①:画像番号・撮影方向

①



ホテル外観

②



大湊駅敷地内にて大型バス駐車

③



一般車両駐車場①

④



大湊駅敷地内にて大型バス駐車

⑤



一般車両駐車場②
①と②合わせて40台駐車可

⑥



一般車両駐車場動線

大湊駅隣のホテル。

貸切バス専用駐車場無しのため、大湊駅敷地内にて駐車、乗降。

4.検討事項の調査及び輸送経路図等の作成

(3)乗降場所利用図

[宿舎]ホテルユニサイトむつ 青森県むつ市小川町2丁目8-10

①セーリング／②ローイング／③フェンシング／④バスケットボール



←バス動線 ◻バス
←①:画像番号・撮影方向

①



ホテル正面入口

②



大型バスはホテル玄関前途中にて乗降

③



大型バスは第3駐車場に駐車

④



大型バスは第3駐車場に駐車

[参考]



自家用車駐車場(4か所)
合計60台

ホテル前道路にて路駐縦列配車、乗降。

バスは第3駐車場へ駐車。

4.検討事項の調査及び輸送経路図等の作成

(3)乗降場所利用図

[宿舎]プラザホテルむつ 青森県むつ市下北町2-46

①セーリング／②ローイング／③フェンシング／④バスケットボール



←バス動線 □バス

←①:画像番号・撮影方向

①



ホテル正面入口

②



大型バス施設入場入口

③



大型バス第3駐車場

④



第1駐車場から第4駐車場まであり
一般車250台駐車可

玄関前にて路駐にて乗降。

バスは第3駐車場にて駐車可能。

4.検討事項の調査及び輸送経路図等の作成

(3)乗降場所利用図

[宿舎]むつグランドホテル 青森県むつ市田名部下道4

①セーリング／②ローイング／③フェンシング／④バスケットボール



←バス動線 □バス

←①:画像番号・撮影方向

①



ホテル正面入口

②



大型バスはホテル玄関前途中にて乗降

③



一般車両ホテル敷地内約100台駐車可

[参考]



大型バス車両の運行ルートは一方通行

[参考]



大型バス駐車スペースに4台(黄色枠線)

敷地内バス駐車専用レーンあり。
乗降は玄関前。
バスの運行ルートは一方通行にて。

4.検討事項の調査及び輸送経路図等の作成

(3)乗降場所利用図

[宿舎]むつパークホテル 青森県むつ市田名部町9-10

①セーリング／②ローイング／③フェンシング／④バスケットボール



←バス動線 □バス

←①:画像番号・撮影方向

①



ホテル正面入口

②



ホテル向かい臨時駐車場
大型バス5～6台駐車可

③



ホテル敷地内
一般車両約60台駐車可

④



大型バスはホテル玄関前にて乗降

⑤



大型バスの運行ルート

玄関前にて乗降。

大型バスの駐車はホテル道路向かい臨時駐車場に駐車。

4.検討事項の調査及び輸送経路図等の作成

(3)乗降場所利用図

[宿舎]村井旅館 青森県むつ市田名部町9-30

①セーリング／②ローイング／③フェンシング／④バスケットボール



←バス動線 □バス

←①:画像番号・撮影方向

①



旅館正面入口

②



旅館敷地内駐車場
一般車両約20台

③

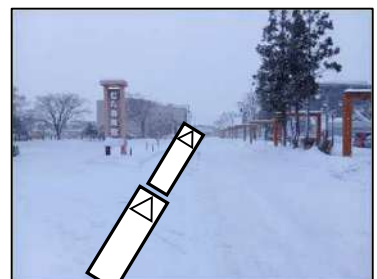

大型バスの乗降は路駐にて

④

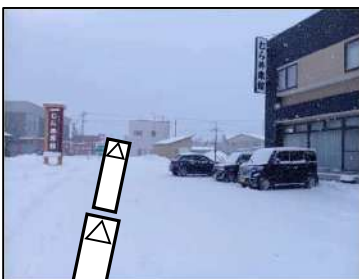

大型バス駐車の場合はホテル敷地内にて縦列駐車

バスの乗降は路駐・敷地内どちらも可能。

敷地内に駐車の場合は一般車両のスペースに駐車(バス専用駐車場なし)

4.検討事項の調査及び輸送経路図等の作成

(3)乗降場所利用図

[宿舎]ホテルニューグリーン 青森県むつ市本町1-4

①セーリング/②ローイング/③フェンシング/④バスケットボール



←バス動線 □バス

←①:画像番号・撮影方向



①



ホテル正面入口

②



ホテル玄関前
大型バスは路駐にて乗降

③



ホテル脇一般車駐車場(約25台)

④



ホテルより徒歩2分の第2駐車場(約25台)

⑤



大型バス駐車場は「グリーンホテル」へ回送

⑥



大型バス駐車場は「グリーンホテル」へ回送

ホテル玄関前にて路駐にて乗降。

バス駐車はグリーンホテルバス駐車場にて駐車。

4.検討事項の調査及び輸送経路図等の作成

(3)乗降場所利用図

[宿舎]はねやホテル 青森県むつ市本町2-7

①セーリング／②ローイング／③フェンシング／④バスケットボール



←バス動線 □バス

←①:画像番号・撮影方向

①



ホテル正面入口

②



ホテル玄関前
大型バスは路駐にて乗降

③



ホテル敷地内 一般車駐車場A(約10台)

④



一般車駐車場B(約40台)
大型バス駐車可

⑤



一般車駐車場C(約10台)
大型バス駐車可(縦列2台)

⑥



一般車駐車場C(約10台)
大型バス駐車可(縦列2台)

ホテル玄関前にて路駐にて乗降。

バス駐車はホテル向かい、または西側約1分の一般車両駐車場敷地にて縦列駐車。

4.検討事項の調査及び輸送経路図等の作成

(3)乗降場所利用図

[宿舎]むつグリーンホテル 青森県むつ市横迎町1丁目2-8

①セーリング／②ローイング／③フェンシング／④バスケットボール

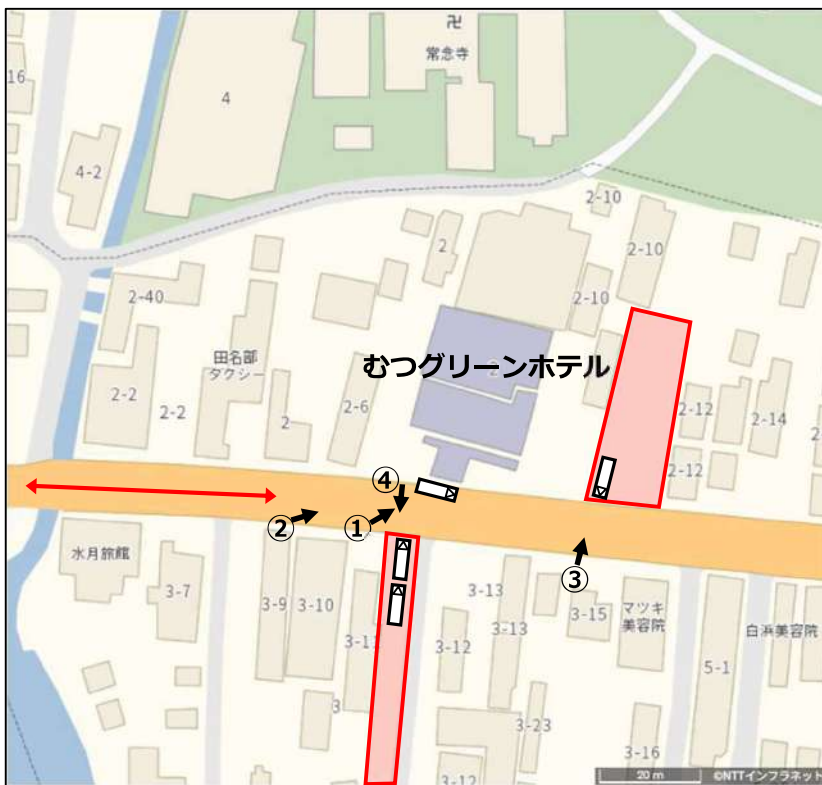

←バス動線 □バス

←①:画像番号・撮影方向

①



ホテル正面入口

②



大型バスはホテル玄関前にて乗降

③



ホテルより徒歩1分
一般車並びに大型バス駐車可

④



ホテル道路向かい駐車場
一般車並びに大型バス駐車可

ホテル玄関前にて路駐にて乗降。

バス駐車は一般車両の駐車場②と③に駐車可能。

4.検討事項の調査及び輸送経路図等の作成

(3)乗降場所利用図

[宿舎]スパウッド観光ホテル 青森県むつ市川内町板子塚28-28

①セーリング／②ローイング／③フェンシング／④バスケットボール



←バス動線 □バス

←①:画像番号・撮影方向

①



ホテル正面入口

②



大型バス駐車場は第2駐車場スペースにて

③



ホテル敷地内駐車場。約50台駐車可

ホテル敷地内一般車両駐車場にて乗降。

バス駐車場は道路向かい第2駐車場にて駐車可能。

4.検討事項の調査及び輸送経路図等の作成

(3)乗降場所利用図

[宿舎]民宿海翁 青森県下北郡大間町大間大間平37-118

①セーリング／②ローイング／③フェンシング／④バスケットボール



←バス動線 □バス

←①:画像番号・撮影方向

①



宿舎正面入口

②

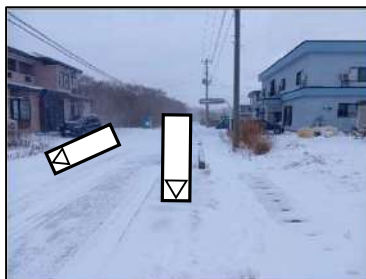

大型バスは宿舎前道路にて乗降

③



宿舎前
一般車両約5台駐車可

④



宿舎前
一般車両約5台駐車可

⑤



ホテル脇に大型バス駐車可

ホテル玄関前にて路駐にて乗降。

バス駐車はホテル隣ホテル所有空き地にて駐車可能。

4.検討事項の調査及び輸送経路図等の作成

(3)乗降場所利用図

[宿舎]サンホテル大間 青森県下北郡大間町大間奥戸下道2

①セーリング／②ローイング／③フェンシング／④バスケットボール

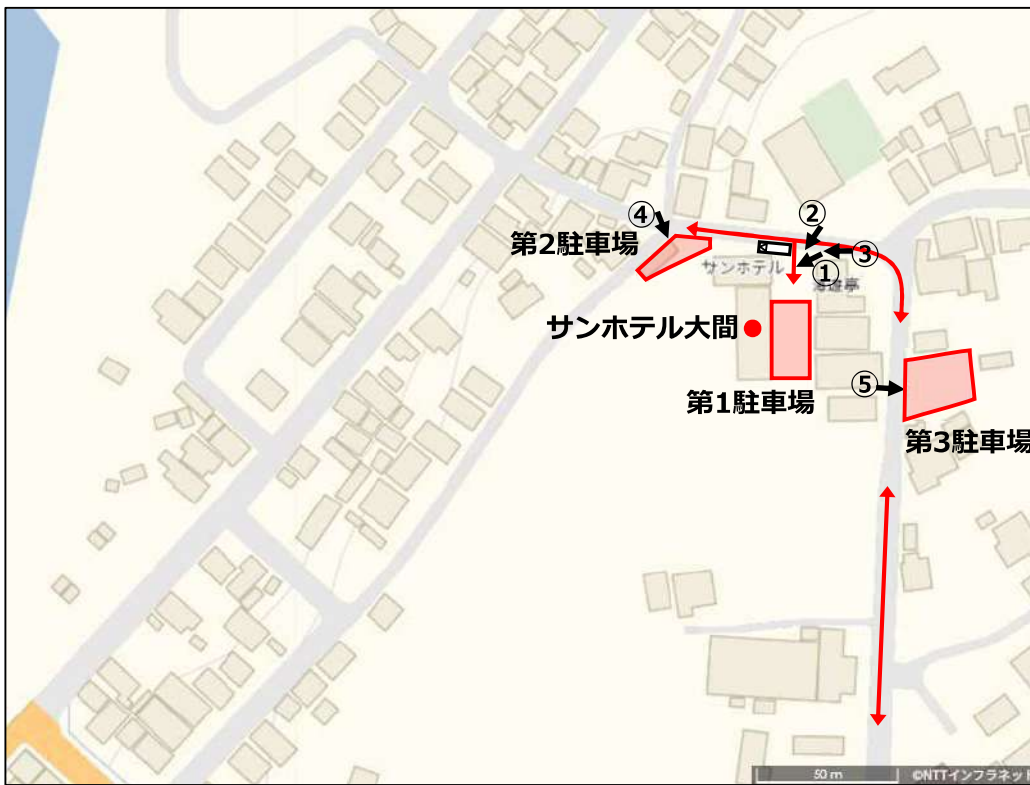

←バス動線 ◻バス
←①:画像番号・撮影方向

①



ホテル正面入口

②



ホテル敷地内駐車場
一般車両30台駐車可

③



大型バスはホテル前路駐にて乗降

④



第2駐車場
一般車両約10台可

⑤

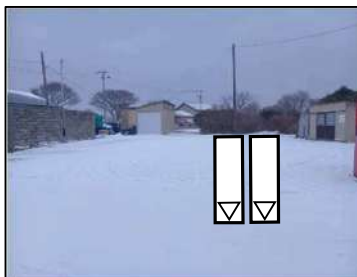

第3駐車場
大型バス駐車可

[参考]



駐車場見取り図(第1～3)

ホテル前道路にて路駐にて乗降。

駐車スペースは3ヶ所あり。バスは第3駐車場にて駐車可能。

4.検討事項の調査及び輸送経路図等の作成

(3)乗降場所利用図

[宿舎]坪田旅館 青森県下北郡風間浦村下風呂家ノ尻11

①セーリング/②ローイング/③フェンシング/④バスケットボール



←バス動線 ◻バス
←①:画像番号・撮影方向

①



旅館正面入口

②



旅館前駐車場。一般車両3台可

③



共同駐車場(旅館より徒歩30秒)
一般車両2台駐車可

④



大型バス通行不可

⑤

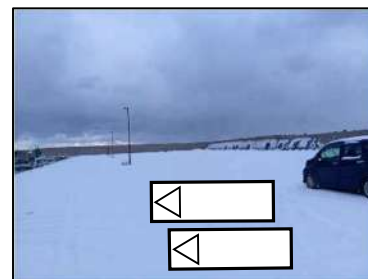

大型バス駐車場は下風呂温泉海峡の湯
向かい敷地にて

⑥



大型バス駐車場は下風呂温泉海峡の湯
向かい敷地にて

まるほん旅館同様ホテル前までバス走行不可。国道で下車後徒歩にて移動（約6分）。

バスは下風呂温泉向かいの敷地に駐車。

4.検討事項の調査及び輸送経路図等の作成

(3)乗降場所利用図

[宿舎]まるほん旅館 青森県下北郡風間浦村下風呂下風呂113

①セーリング／②ローイング／③フェンシング／④バスケットボール



←バス動線 □バス
←①:画像番号・撮影方向

①



旅館正面入口

②



旅館隣敷地内にて一般車両3台駐車可

③



第2駐車場。一般車両3台駐車可

④



一般車両の動線

⑤



大型バス駐車場は下風呂温泉海峽の湯向かい敷地にて

⑥



大型バス駐車場は下風呂温泉海峽の湯向かい敷地にて

坪田旅館同様ホテル前までバス走行不可。国道で下車後徒歩にて移動（約7分）。
バスは下風呂温泉向かいの敷地に駐車。

4.検討事項の調査及び輸送経路図等の作成

(3)乗降場所利用図

[宿舎]民宿ゆづき 青森県下北郡佐井村長後福浦川目99

①セーリング／②ローイング／③フェンシング／④バスケットボール

※現地調査を依頼したところ、宿泊の受け入れをお断りしたとのこと。



4.検討事項の調査及び輸送経路図等の作成

(3)乗降場所利用図

[宿舎]旅館福寿荘 青森県下北郡佐井村長後福浦川目100

①セーリング／②ローイング



①



旅館正面入口

②



一般車両駐車場は旅館裏側(約5台)

③



一般車両駐車場側にて大型バス乗降
(旅館前は狭いため)

④



「歌舞伎の館」大型バス駐車場
旅館より車で2分

⑤



「歌舞伎の館」大型バス駐車場
旅館より車で2分

旅館前道路にて路駐にて乗降。

バス駐車場は「歌舞伎の館」敷地内にて。

4.検討事項の調査及び輸送経路図等の作成

(3)乗降場所利用図

[宿舎]旅館南川 青森県下北郡東通村小田野沢中道川目17

①セーリング／②ローイング



← バス動線 □ バス
← ①:画像番号・撮影方向

①



旅館正面入口

②



旅館横の敷地にて大型バス配車可

③



敷地内一般車両駐車場

④

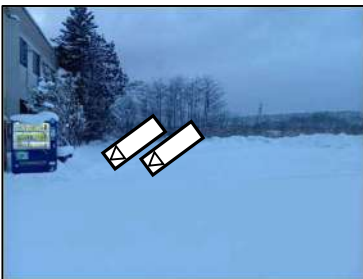

旅館横の敷地にて大型バス配車可

⑤



旅館前道路。
道路幅、バス運行問題なし。

ホテル前道路上にて乗降。

ホテル敷地内一般車両駐車場へのバス走行不可。ホテル脇敷地にてバス駐車可能。

4.検討事項の調査及び輸送経路図等の作成

(3)乗降場所利用図

[宿舎]上北さくら温泉旅館 青森県上北郡東北町上北南4丁目32-487

①セーリング/②ローイング



←バス動線 □バス
←①:画像番号・撮影方向

①



旅館正面入口

②

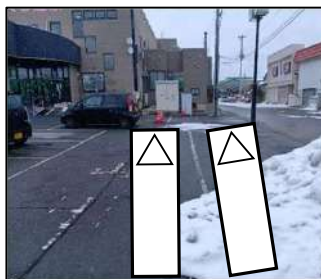

大型バス駐車場(2台分)
(ホテル正面に向かって)

③



一般車駐車場(約20台)

④



大型バス駐車場(2台分)
(ホテルを背に向けて)

バス駐車 2台並列駐車可能。

バス駐車スペースまたはホテル玄関前にて乗降可能。

4.検討事項の調査及び輸送経路図等の作成

(3)乗降場所利用図

[宿舎]東北温泉 青森県上北郡東北町上笹橋21-18

①セーリング／②ローイング



← バス動線 □ バス
 ← ①:画像番号・撮影方向

①



ホテル正面入口

②



一般車駐車場

③



ホテル正面玄関前にて大型バス乗降

④

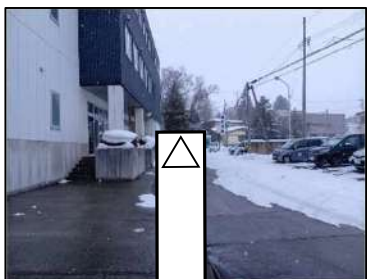

ホテル正面玄関前にて大型バス乗降

⑤



大型バス駐車場
 (ホテルより道路1本挟んで向こう側)

⑥



矢印の方向で大型バス進入時は、一度切り返しが必要

ホテル玄関前路駐にて乗降。

ホテル前の駐車スペースは一般車両の駐車が可能。バスはホテルより約2分の場所にて駐車。

ホテル前バスの切り返し不可のため、一方通行にて運行。

4.検討事項の調査及び輸送経路図等の作成

(3)乗降場所利用図

[宿舎]青森原燃テクノロジーセンター 青森県上北郡東北町乙供58

①セーリング／②ローイング



←バス動線 □バス
←①:画像番号・撮影方向



①



施設正面入口

②



施設前ロータリー
バス順路は一方通行

③

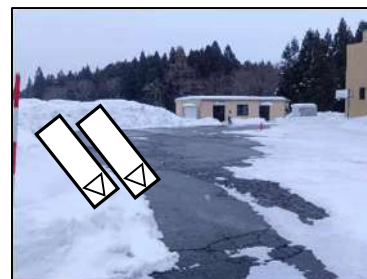

大型バス駐車場(5~6台可)
(施設左側)

④



一般車両は正面より右折にて

⑤



施設正面
(大型バスは左折、一般車両は右折)

バス運行ルートは一方通行にて玄関前で乗降。

バス駐車場は敷地左側スペースにて。

4.検討事項の調査及び輸送経路図等の作成

(3)乗降場所利用図

[宿舎]公立小川原湖青年の家 青森県上北郡東北町大浦道ノ下104-6

①セーリング／②ローイング



①



施設正面入口

②



一般車駐車場(約50台)
大型バス駐車可

③



一般車駐車場(約50台)
大型バス駐車可

④



一般車駐車場(約20台)

⑤



敷地内へのゲート入口

[参考]



施設配置図
(宿泊施設: A棟B棟C棟いずれか予定)

正面入り口前にて乗降。

バス、一般車両とも駐車スペースは充分。

4.検討事項の調査及び輸送経路図等の作成

(3)乗降場所利用図

[宿舎]東北町北総合公園合宿所 青森県上北郡東北町外姥沢前平79-47

①セーリング／②ローイング



← バス動線 □ バス
← ①:画像番号・撮影方向



①



合宿所正面入口

②



正面ロータリー

③



一般車・大型バス駐車場

④



運動公園施設への入口

⑤



一般車・大型バス駐車場

合宿所玄関前にて乗降可能。

バスの運行ルートは一方通行にて(ロータリー)

4.検討事項の調査及び輸送経路図等の作成

(3)乗降場所利用図

[宿舎]七戸町中央公園内ふれあいセンター 青森県上北郡七戸町中野16-1

①セーリング/②ローイング

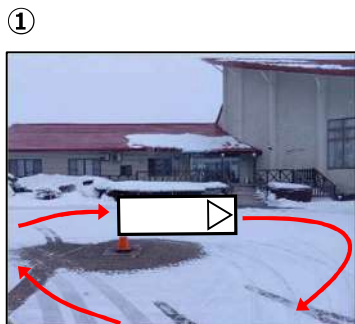

① 施設正面入口(ロータリー)



② 施設内へのバス入り口の動線



③ 施設裏側



④ 施設裏側
一般車両駐車場



⑤ 施設横
大型バス駐車可(黄色枠線)

施設正面、裏側ともバス乗降可能。
バス駐車は施設裏側スペース。

4.検討事項の調査及び輸送経路図等の作成

(3)乗降場所利用図

[宿舎]柴崎地区健康レクリエーション施設 青森県上北郡野辺地町柴崎

②ローイング



← バス動線 □ バス

← ①:画像番号・撮影方向

・バス乗降は駐車場または玄関前にて

・バス2台、一般車40台ほど駐車可能

4.検討事項の調査及び輸送経路図等の作成

(3)乗降場所利用図

[宿舎]松山旅館 青森県上北郡野辺地町中小中野39-2

①セーリング/②ローイング



←バス動線 □バス
←①:画像番号・撮影方向



①



旅館正面入口

②



大型バスの乗降は旅館正面で路駐にて

③



旅館正面駐車場
一般車駐車場(7台)

④



ホテル斜め向かい第二駐車場
(一般車15台、大型バスも可)

⑤



ホテル前道路幅5m

玄関前路駐にて乗降。

バス駐車はホテル斜め向かいスペース、切り返し可能。

4.検討事項の調査及び輸送経路図等の作成

(3)乗降場所利用図

[宿舎]ホテル天水 青森県三沢市古間木山89-89

②ローイング



← バス動線 □ バス
 ← ①:画像番号・撮影方向

①



ホテル正面入口

②

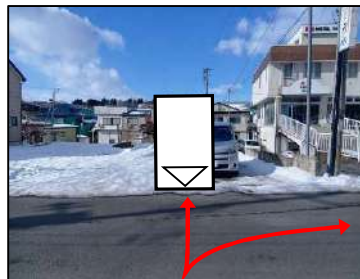

ホテル隣バス2台駐車可能(バック駐車)

③



ホテル施設内一般車駐車4台

④



ホテル斜め向かい第二駐車場
 (一般車15台、大型バスも可)

バス駐車スペースは2台。

ホテル敷地内は一般車駐車スペースが少ない。

4.検討事項の調査及び輸送経路図等の作成

(3)乗降場所利用図

[宿舎]三沢シティホテル 青森県三沢市中央町2丁目1-1

②ローイング



←バス動線 □バス

←①:画像番号・撮影方向

①



ホテル正面入口

②



一般車駐車場約50台駐車可能

③



ホテル敷地内バス2台駐車可能
(コーンの部分)

④



ホテル敷地内バス2台駐車可能
(コーンの部分)

⑤



ホテル裏側一般車駐車場約13台駐車可能

一般車・バス駐車とも問題なし。

4.検討事項の調査及び輸送経路図等の作成

(3)乗降場所利用図

[宿舎]ホテルルートイン三沢 青森県三沢市幸町1丁目9-2

②ローイング



←バス動線 □バス

←①:画像番号・撮影方向

①



ホテル正面入口

②



ホテル前路駐にて乗降

③



ホテル前路駐にて乗降

④



一般駐車場155台駐車可能



バスの駐車は近くのアイスアリーナへ駐車。

4.検討事項の調査及び輸送経路図等の作成

(3)乗降場所利用図

[宿舎]ホテルルートインGrand三沢 青森県三沢市幸町1丁目10-1

②ローイング



←バス動線 □バス

←①:画像番号・撮影方向

①



ホテル正面入口

②



ホテル前路駐にて乗降

③



ホテル前路駐にて乗降

④



ホテル前道路

[参考]



一般駐車スペースは4ヶ所
トータル70台駐車可能

バスの駐車は近くのアイスアリーナへ駐車。

※アイスアリーナへの経路については前頁のホテルルートイン三沢を参照のこと。

4.検討事項の調査及び輸送経路図等の作成

(3)乗降場所利用図

[宿舎] 八戸プラザホテル 青森県八戸市柏崎1丁目6-6

①セーリング／②ローイング



←バス動線 ◻バス

←①:画像番号・撮影方向

①



ホテル正面入口

②



バス駐車場8台可能

③



自家用車駐車場約140台可能

④



ホテル入口の道路

⑤



ホテル前は一方通行

⑥



車の進入経路

ホテル前道路は一方通行。
駐車場スペースは豊富。

4.検討事項の調査及び輸送経路図等の作成

(3)乗降場所利用図

[宿舎]ホテル グローバルビュー八戸 青森県八戸市大字十三日町7番地

①セーリング／②ローイング



←バス動線 □バス

←①:画像番号・撮影方向



①



ホテル正面入口

②



ホテル前にてバス乗降

③



提携駐車場4つあり

④

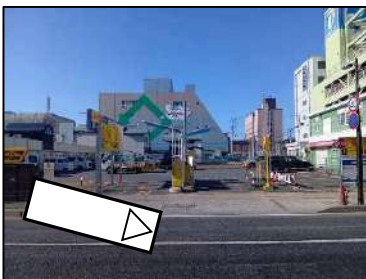

提携駐車場4つあり

⑤



バス駐車場(ホテルより徒歩5分)

⑥



提携駐車場4つあり

ホテル前にてバス乗降。

一般車駐車場は提携駐車場4つあり。

4.検討事項の調査及び輸送経路図等の作成

(3)乗降場所利用図

[宿舎]アパホテル<本八戸> 青森県八戸市柏崎1丁目8-22

①セーリング/②ローイング



←バス動線 ◻バス

←①:画像番号・撮影方向

①



ホテル正面入口

②



ホテル全景

③



バス路駐にて乗降

④



ホテルの敷地隣に大型バス
駐車スペースあり

⑤



ホテルの敷地隣に一般車駐車場あり

⑥



一般車駐車場約100台

ホテル両隣に大型車両駐車場と一般車駐車場あり。

4.検討事項の調査及び輸送経路図等の作成

(3)乗降場所利用図

[宿舎]ホテルパールシティ八戸 青森県八戸市城下2-2-22

①セーリング／②ローイング



←バス動線 ◻バス

←①:画像番号・撮影方向

①



ホテル正面入口

②

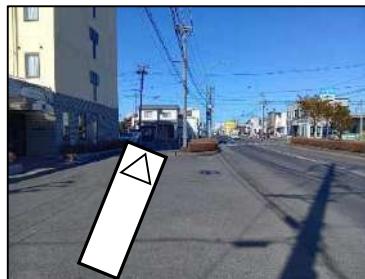

ホテル前スペースでバス乗降

③



ホテル敷地内一般車駐車場27台
バスも1台駐車可

④



ホテル前歩道

一般車駐車場にバス留め置きの際は、一般車駐車場スペース何台か分を利用。

4.検討事項の調査及び輸送経路図等の作成

(3)乗降場所利用図

[宿舎]コンフォートホテル八戸 青森県八戸市尻内町館田2-16

①セーリング／②ローイング



←バス動線 バス

←①:画像番号・撮影方向

①



ホテル正面入口

②



ホテル前道路

③



一般車駐車場43台分

④



身障者スペースがバス駐車も兼ねる

⑤



ホテル脇提携駐車場あり

⑥



ホテル脇提携駐車場あり

八戸駅西口にて乗降。

4.検討事項の調査及び輸送経路図等の作成

(3)乗降場所利用図

[宿舎]ダイワロイネットホテル八戸 青森県八戸市八日町1-1

①セーリング／②ローイング



←バス動線 バス

←①:画像番号・撮影方向

①



ホテル正面入口

②



ホテル前路駐にてバス乗降

③



一般車駐車場あり

④



一般車駐車場立体駐車場

⑤



ホテル全景

一般車駐車場は1ヶ所、他は近隣の有料パーキング利用。

4.検討事項の調査及び輸送経路図等の作成

(3)乗降場所利用図

[宿舎]ホテルイルヴィアーレ八戸 青森県八戸市鷹匠小路13

①セーリング／②ローイング



←バス動線 □バス

←①:画像番号・撮影方向

①



ホテル正面入口

②



ホテル正面入口

③

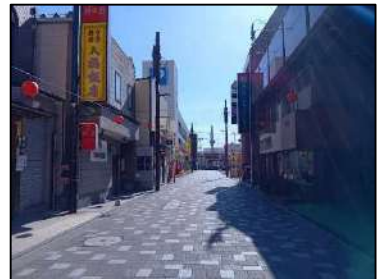

ホテル前道路(バスは入れない)

④



ホテル脇一般車駐車場
にマイクロバス1台駐車可

⑤



ホテル脇一般車駐車場15台

バス乗降はゆりの木通り(ボーリング場向かい)にて乗降。

4. 検討事項の調査及び輸送経路図等の作成

(3) 乗降場所利用図

[宿舎] ホテルイルヴィアール八戸アネックス 青森県八戸市六日町31

①セーリング / ②ローイング



← バス動線 □ バス

← ①: 画像番号・撮影方向

①



ホテル全景

②



ホテル正面入口

③



ホテル前道路

④



バス乗降はホテル路駐にて乗降

⑤



一般車駐車場は本館と共有

バス乗降はホテル前路駐にて乗降。

一般車駐車場は本館と共有となり、六日町有料駐車場利用にて。

4.検討事項の調査及び輸送経路図等の作成

(3)乗降場所利用図

[宿舎]グランドサンピア八戸 青森県八戸市東白山台1丁目1-1

①セーリング／②ローイング



←バス動線 □バス

←①:画像番号・撮影方向

①



ホテル全景

②



バスはホテル玄関前での乗降も可能

③



敷地内バス駐車8台可能

④



ホテル正面入口

⑤



ホテル隣一般車駐車場

⑥



一般車駐車場約300台可能

ホテルの敷地は広く、バス駐車、一般車駐車場スペース問題なし。

4.検討事項の調査及び輸送経路図等の作成

(3)乗降場所利用図

[宿舎]ホテルテトラ八戸 青森県八戸市尻内町八百刈23-1

①セーリング/②ローイング



←バス動線 バス

←①:画像番号・撮影方向

①



ホテル全景

②



ホテル前道路

③



一般車駐車場敷地内28台駐車可能

[参考]



一般車駐車場案内図

4.検討事項の調査及び輸送経路図等の作成

(3)乗降場所利用図

[宿舎]アパホテル<八戸中央> 青森県八戸市廿六日町8番地

①セーリング/②ローイング



← バス動線  バス

← ①:画像番号・撮影方向

①



ホテル全景

②



バス乗降はホテル前路駐にて乗降

③



ホテル前道路

④



一般車駐車場は提携駐車場にて
(八青パーキング等)

⑤



バス駐車場はホテル向かい
(平面八青パーキング)

バスはホテル前路駐にて乗降。一般車駐車場は提携駐車場を利用。
バス駐車はホテル向かいの駐車場にて。

4.検討事項の調査及び輸送経路図等の作成

(3)乗降場所利用図

[宿舎]パンシヨン弁慶 青森県八戸市湊町大沢32-2

①セーリング/②ローイング



← バス動線  バス

← ①:画像番号・撮影方向

①



宿舎全景

②



宿舎入口

③



宿舎前道路

④



敷地内一般車約40台駐車可能

⑤



駐車場の一番手前にバス駐車スペース確保可

一般車駐車場7台、バス駐車場なし。
種差海岸駅にて乗降を検討。

4.検討事項の調査及び輸送経路図等の作成

(3)乗降場所利用図

[宿舎]ホテルテトラ本八戸 青森県八戸市城下3丁目1-13

①セーリング／②ローイング



←バス動線 □バス

←①:画像番号・撮影方向

①



ホテル全景

②



玄関前駐車6台可能

③



ホテル向かい駐車場(30台駐車可能)

④



ホテル向かい駐車場(30台駐車可能)
マイクロバスも駐車可

バスはホテル前にて路駐にて乗降。

ホテル向かい駐車場あり。

4.検討事項の調査及び輸送経路図等の作成

(3)乗降場所利用図

[学校(観戦)]むつ市立第一田名部小学校 青森県むつ市柳町2丁目7-1

①セーリング



←バス動線 □バス

←①:画像番号・撮影方向

①



校舎外観

②



昇降口前にて大型バス乗降
運動場で転回して出発

③



バス入校・退校ルート

昇降口前乗降。

敷地内広いため、バスの運行はスムーズ。

4.検討事項の調査及び輸送経路図等の作成

(3)乗降場所利用図

[学校(観戦)]むつ市立むつ中学校 青森県むつ市栗山町17-2

①セーリング

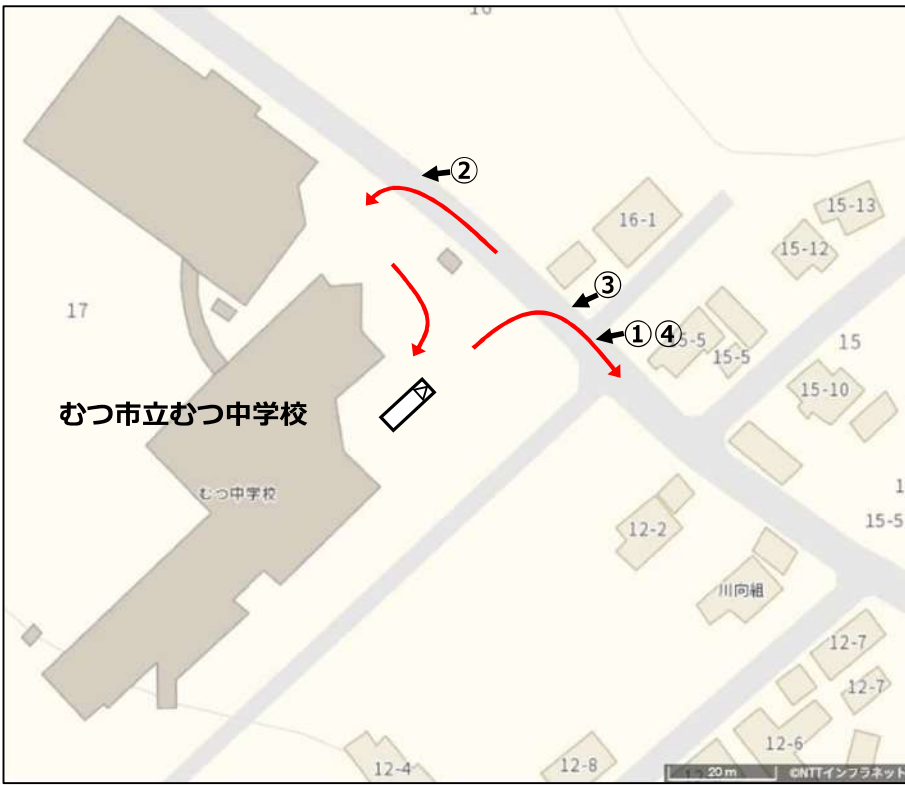

←バス動線 □バス

←①:画像番号・撮影方向

①



校舎外観

②



大型バス入校(入口)

③



大型バス退校(出口)

④



バス昇降口前にて乗降(バックで配車)

[参考]



大型バス入校経路

学校敷地内でのバスの切り返しが難しいため、入口と出口は別々で一方通行にて運行。

4.検討事項の調査及び輸送経路図等の作成

(3)乗降場所利用図

[学校(観戦)]むつ市立脇野沢小学校 青森県むつ市脇野沢瀬野川目85-2

②ローイング



←バス動線 □バス

←①:画像番号・撮影方向

①



校舎外観

②



校門幅3m50cm

③



昇降口前にて大型バス乗降

④



体育館裏のスペースにて大型バス切り返し

学校敷地内へのバス運行は問題ないが、敷地内バス切り返しが必要。体育館裏で切り返し。同じ敷地内に隣接する「むつ市立脇野沢中学校」も同様。

4.検討事項の調査及び輸送経路図等の作成

(3)乗降場所利用図

[学校(観戦)]むつ市立脇野沢中学校 青森県むつ市脇野沢瀬野川目85-2

②ローイング



①



校舎外観

②



校門幅3m50cm

③



昇降口前にて大型バス乗降

④



体育館裏のスペースにて大型バス切り返し

学校敷地内へのバス運行は問題ないが、敷地内バス切り返しが必要。体育館裏で切り返す。同じ敷地内に隣接する「むつ市立脇野沢小学校」も同様。

4.検討事項の調査及び輸送経路図等の作成

(3)乗降場所利用図

[学校(観戦)]むつ市立川内小学校 青森県むつ市川内町休所5-1

②ローイング



←バス動線 □バス

←①:画像番号・撮影方向



①



校舎外観

②



校門幅5m

③



校内駐車場中心に大型バス配車

④



大型バスは校舎北側より入校

学校敷地内スペース充分。

学校への入り方は北からも南からもできるが、大型の場合は北側から入校。南側から入る道路が狭い。

同じ敷地内に隣接する「むつ市立川内中学校」も同様。

4.検討事項の調査及び輸送経路図等の作成

(3)乗降場所利用図

[学校(観戦)]むつ市立川内中学校 青森県むつ市川内町休所5-1

②ローイング



←バス動線 □バス

←①:画像番号・撮影方向



①



校舎外観

②



校門幅5m

③



校内駐車場中心に大型バス配車

④



大型バスは校舎北側より入校

学校敷地内スペース充分。

学校への入り方は北からも南からもできるが、大型の場合は北側から入校。南側から入る道路が狭い。

同じ敷地内に隣接する「むつ市立川内小学校」も同様。

4.検討事項の調査及び輸送経路図等の作成

(3)乗降場所利用図

[学校(観戦)]むつ市立大湊小学校 青森県むつ市大湊上町43-32

②ローイング



←バス動線 □バス
←①:画像番号・撮影方向



①



校舎外観

②

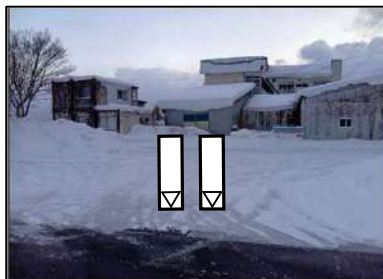

「スクールバス乗り場」にて大型バス乗降

③



校門幅10.5m

④



大型バス入校経路

学校敷地内にはバスの入校はスペース及びに高さ制限もあり入校不可のため、スクールバス配車乗降場所にて配車、乗降。

4.検討事項の調査及び輸送経路図等の作成

(3)乗降場所利用図

[学校(観戦)]むつ市立大畑中学校 青森県むつ市大畑町兔沢17-7

②ローイング



← バス動線 □ バス
 ← ①:画像番号・撮影方向

①



校舎外観

②



昇降口前にて大型バス配車可

③



バス配車時

④



学校敷地内入口

⑤



配車後の退出経路(一方通行)

学校敷地内昇降口前に配車、乗降。

バスはスクールバス運行同様のルート(一方通行)にて運行。

4.検討事項の調査及び輸送経路図等の作成

(3)乗降場所利用図

[学校(観戦)]むつ市立第二田名部小学校 青森県むつ市小川町1丁目18-10

③フェンシング

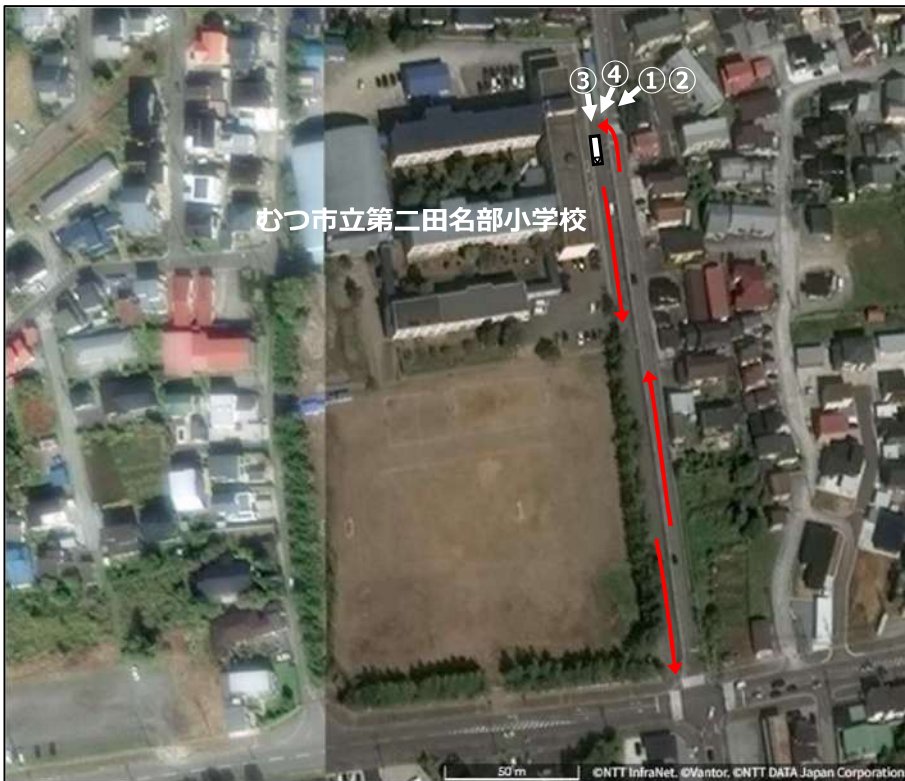

←バス動線 □バス
←①:画像番号・撮影方向

①



校舎外観

②



入口幅7.3m

③



昇降口前にて大型バス乗降

④



大型バス入校経路。
退校も一方通行

[参考]



配車後の退出経路(一方通行)

学校敷地内昇降口前にて配車、乗降。昇降口前に縦列配車。
学校への入校経路は学校東側の道路より。

4.検討事項の調査及び輸送経路図等の作成

(3)乗降場所利用図

[学校(観戦)]むつ市立大畑小学校 青森県むつ市大畑町伊勢堂1-1

③フェンシング



←バス動線 □バス
←①:画像番号・撮影方向



①



校舎外観

②



大型バス入校経路
(学校敷地前のバス専用ロータリー)

③



バスロータリー配車時

④



バスロータリー配車時

学校前にスクールバス運行のロータリーあり。
スクールバス運行と同様に配車、乗降。

4.検討事項の調査及び輸送経路図等の作成

(3)乗降場所利用図

[学校(観戦)]むつ市立大平中学校 青森県むつ市並川町2-4

④バスケットボール



←バス動線 □バス
←①:画像番号・撮影方向

①



校舎外観

②



入口6mだが、道路からの切り返しができないため、路駐にて乗降

③



路駐にて乗降

④



バス配車場所

⑤



バス配車状況

学校敷地内へのバス進入不可のため、路駐にて乗降。

練習会場、競技会場 ⇔ 指定乗降場・練習会場・バス待機場の頁もあわせて参照のこと。

4.検討事項の調査及び輸送経路図等の作成

(3)乗降場所利用図

[学校(観戦)]むつ市立大湊中学校 青森県むつ市桜木町19-1

④バスケットボール



←バス動線 □バス
 ←①:画像番号・撮影方向



①



校舎外観

②

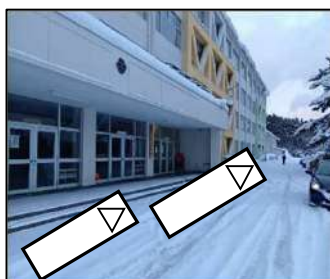

昇降口前にて大型バス乗降

③



校舎前幅3m

学校敷地内昇降口前に配車、乗降。

学校への進入ルートは体育館側より入校。バックで切り返し配車、乗降。

入退校は同じ道にて。

4.検討事項の調査及び輸送経路図等の作成

(3)乗降場所利用図

[学校(観戦)]むつ市立大畑小学校 青森県むつ市大畑町伊勢堂1-1

④バスケットボール

※学校(観戦)③フェンシングと同じとなるため省略。該当頁を参照のこと。

4.検討事項の調査及び輸送経路図等の作成

(3)乗降場所利用図

[学校(観戦)]むつ市立田名部中学校 青森県むつ市緑町22-8

④バスケットボール



←バス動線 □バス
 ←①:画像番号・撮影方向

①



校舎外観

②

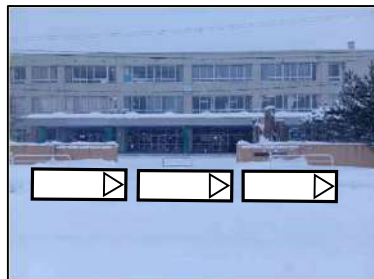

学校敷地内への大型バス入校不可のため途中にて乗降(入口幅3m70cmのため不可)

③



学校敷地内への大型バス入校不可のため途中にて乗降(入口幅3m70cmのため不可)

学校敷地内にバス進入不可のため、昇降口前の道路に路駐にて乗降。

4.検討事項の調査及び輸送経路図等の作成

(3)乗降場所利用図

[学校(観戦)]むつ市立苫生小学校 青森県むつ市金曲1丁目5-10

④バスケットボール



←バス動線 ◻バス
←①:画像番号・撮影方向

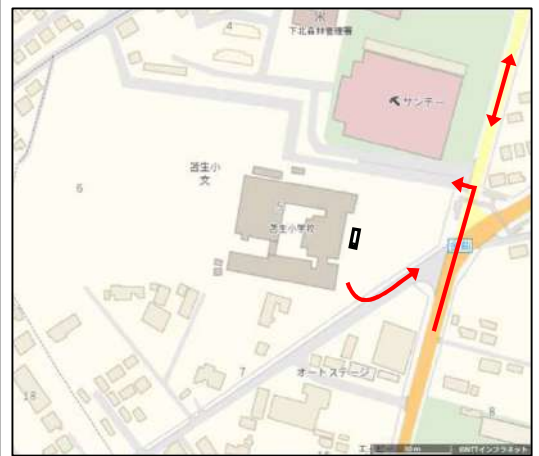

校舎外観



学校正門



校舎東側門



正門への入校経路



東側門からの退校経路



昇降口前にて大型バス乗降

学校敷地内、昇降口前に配車、乗降。

入校ルートと退校ルートは別。校舎東側の門を開けていただき、退校。

4.検討事項の調査及び輸送経路図等の作成

(3)乗降場所利用図

[学校(観戦)]むつ市第三田名部小学校 青森県むつ市田名部字赤川ノ内並木14-196

④バスケットボール



←バス動線 □バス

←①:画像番号・撮影方向

①



校舎外観

②



昇降口前にて大型バス乗降

③



校内入口幅5m

学校敷地内昇降口前に配車、乗降。

学校敷地は広いスペースのため、問題なく運行可。

4.検討事項の調査及び輸送経路図等の作成

(3)乗降場所利用図

[学校(観戦)]むつ市関根小学校 青森県むつ市大字関根字北関根99-2

④バスケットボール



①



校舎外観

②



昇降口前にて大型バス配車可

③



敷地内道路幅6m

④



小学校校舎・昇降口前道路幅5.5m

⑤



小学校へのバス運行ルート(中学校と同じ)

[参考]



敷地内案内図

小学校昇降口前に配車、乗降。

バスの切り返しが必要のため、バックにて切り返しが必要。

4. 検討事項の調査及び輸送経路図等の作成

(3) 乗降場所利用図

[学校(観戦)]むつ市関根小学校 青森県むつ市大字関根字北関根99-2

④バスケットボール



①



校舎外観

②

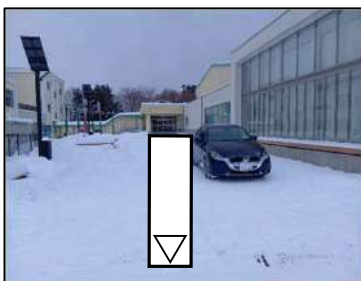

昇降口にて大型バス配車可

③



敷地内道路幅6m

④



敷地内道路幅6m

[参考]



敷地内案内図

小学校と中学校の校舎の間に配車予定。

バスの切り返し難しいため、小学校同様バックにて切り返しが必要。

4.検討事項の調査及び輸送経路図等の作成

(3)乗降場所利用図

[学校(観戦)]むつ市立むつ中学校 青森県むつ市栗山町17-2

④バスケットボール

※学校(観戦)①セーリングと同じとなるため省略。該当頁を参照のこと。

4.検討事項の調査及び輸送経路図等の作成

(3)乗降場所利用図

[競技補助員(高校生)]青森県立青森工業高等学校 青森県青森市大字馬屋尻字清水流
204-1

①セーリング



←バス動線 □バス

正門手前にある砂利の空き地にて乗降を行う。

※現地調査は未実施

4.検討事項の調査及び輸送経路図等の作成

(3)乗降場所利用図

[競技補助員(高校生)]青森県立青森工業高等学校 青森県青森市大字馬屋尻字清水流
204-1

①セーリング

宿泊先：青森県立むつ工業高等学校 青森県むつ市文京町22-7



←バス動線 □バス

県立むつ工業高等学校への進入・退出経路は練習会場として利用時と同経路。
乗降場所は宿舎前にて。

4.検討事項の調査及び輸送経路図等の作成

(3)乗降場所利用図

[競技補助員(高校生)]青森県立大湊高等学校 青森県むつ市大湊大近川44-84

①セーリング



←バス動線 □バス

学校進入後、敷地内で旋回し降車前にて乗降を行う。

※現地調査は未実施

4.検討事項の調査及び輸送経路図等の作成

(3)乗降場所利用図

[競技補助員(高校生)]青森県立青森高等学校

青森県立青森西高等学校

乗降場所：青森高等学校漕艇部艇庫 青森市桜川1丁目1-1（桜川八甲緑地公園）

②ローイング



← バス動線 □ バス

進入口周辺が広いため北側から南進しバックで配車。

配車場所の道幅が狭いためバック進入後入口付近にて乗降を行う。

※現地調査は未実施

4.検討事項の調査及び輸送経路図等の作成

(3)乗降場所利用図

[競技補助員(高校生)]青森県立青森高等学校

青森県立青森西高等学校

乗降場所：青森高等学校漕艇部艇庫 青森市桜川1丁目1-1（桜川八甲緑地公園）

②ローイング

宿泊先：青森県立田名部高等学校 青森県むつ市海老川町6-18



←バス動線 □バス ←--- 徒歩動線

県立田名部高等学校への進入・退出経路は練習会場として利用時と同経路。

乗降場所は体育館前にて。

宿舍までは学校外を徒歩にて移動。

[競技補助員(高校生)]青森県立むつ工業高等学校 青森県むつ市文京町22-7

②ローイング

※①セーリング 競技補助員を参照のこと。

[競技補助員(高校生)]青森県立田名部高等学校 青森県むつ市海老川町6-18

②ローイング

※②ローイング 競技補助員を参照のこと。

4.検討事項の調査及び輸送経路図等の作成

(3)乗降場所利用図

[競技補助員(高校生)]青森県立黒石高等学校 青森県黒石市西ヶ丘65

③フェンシング



←バス動線 □バス

校門から進入後生徒玄関方面へ入り、バックで配車する。

※現地調査は未実施

宿泊先：青森県立田名部高等学校 青森県むつ市海老川町6-18

※②ローイング 競技補助員を参照のこと。

[競技補助員(高校生)]青森県立田名部高等学校 青森県むつ市海老川町6-18 ③
フェンシング

※②ローイング 競技補助員を参照のこと。

4.検討事項の調査及び輸送経路図等の作成

(3)乗降場所利用図

[競技補助員(高校生)]青森県立八戸工業高等学校 青森県八戸市江陽1丁目2-27

④バスケットボール

※青森県立八戸工業高等学校は未調査。



←バス動線 □バス

学校南側道路上で乗降を行う。

※現地調査は未実施

宿泊先：青森県立むつ工業高等学校 青森県むつ市文京町22-7

※①セーリング 競技補助員を参照のこと。

4.検討事項の調査及び輸送経路図等の作成

(3)乗降場所利用図

[競技補助員(高校生)]青森県立大湊高等学校 青森県むつ市大湊大近川44-84

④バスケットボール

※①セーリング 競技補助員を参照のこと。

[競技補助員(高校生)]青森県立田名部高等学校 青森県むつ市海老川町6-18

④バスケットボール

※②ローイング 競技補助員を参照のこと。

[競技補助員(高校生)]青森県立むつ工業高等学校 青森県むつ市文京町22-7

④バスケットボール

※①セーリング 競技補助員を参照のこと。

4.検討事項の調査及び輸送経路図等の作成

(4)駐車場利用計画図

[競技会場]

- ①セーリング(全種別) 大平マリーナ
- ②ローイング(全種別) むつ市大湊特設ローイング場
- ③フェンシング(全種別) むつマエダアリーナ
- ④バスケットボール(成年女子) むつマエダアリーナ

[P&BR/駐車場]

- 釜臥山スキー場駐車場
- 海上自衛隊大湊弾薬補給所

[バス待機場]

- 市指定雪堆積場(桜木町)
- 市指定雪堆積場(真砂町)
- むつ運動公園駐車場 ※バスケットボールの練習会場「大平中学校」のバス待機場案

4.検討事項の調査及び輸送経路図等の作成

(4) 駐車場利用計画図

[競技会場]①セーリング(全種別) 大平マリーナ 青森県むつ市真砂町地内

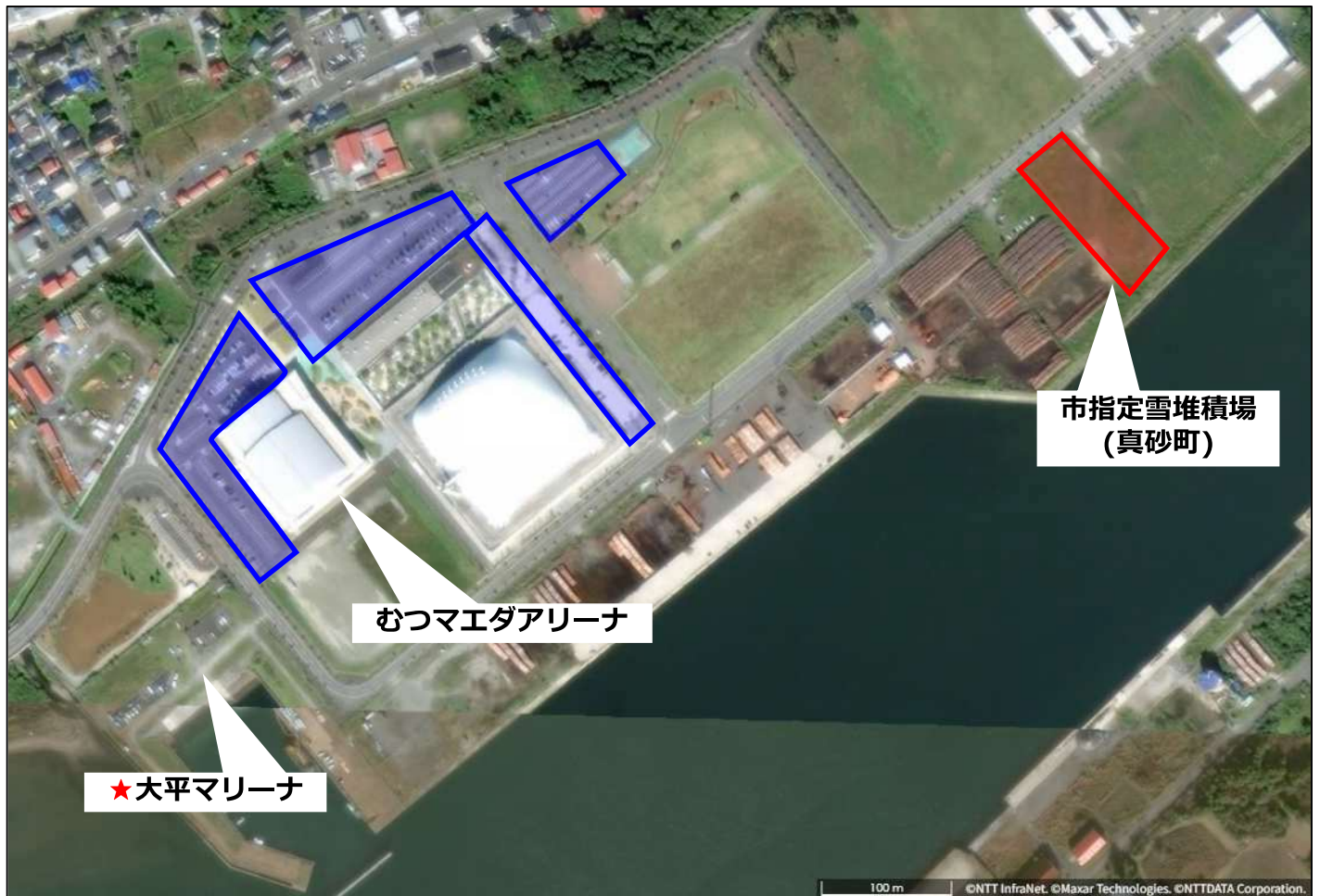

★：競技会場 □：駐車場 □：バス待機場

大平マリーナのバス乗降場・駐車場は、隣接する「むつマエダアリーナ」の駐車場を利用する。
詳細は次頁以降を参照のこと。

4.検討事項の調査及び輸送経路図等の作成

(4) 駐車場利用計画図

[競技会場]①セーリング(全種別) 大平マリーナ 青森県むつ市真砂町地内



← ①:画像番号・撮影方向

①



一般観覧者の駐車場

②



一般観覧者の駐車場出口

③



一般観覧者の駐車場出入口

④



一般観覧者の駐車場

一般観覧者駐車場

ウェルネスパーク北側駐車場264台+6台

一般観覧者・競技会係員・競技会補助員駐車場

ウェルネスパーク東側駐車場99台+2台

合計363台+8台

4.検討事項の調査及び輸送経路図等の作成

(4) 駐車場利用計画図

[競技会場]①セーリング(全種別) 大平マリーナ 青森県むつ市真砂町地内



← ①:画像番号・撮影方向

①



市職員の駐車場入口

②



③



④



市職員の駐車場出口

市職員駐車場

しもきた克雪ドーム東側駐車場 72台

4.検討事項の調査及び輸送経路図等の作成

(4) 駐車場利用計画図

[競技会場]①セーリング(全種別) 大平マリーナ 青森県むつ市真砂町地内

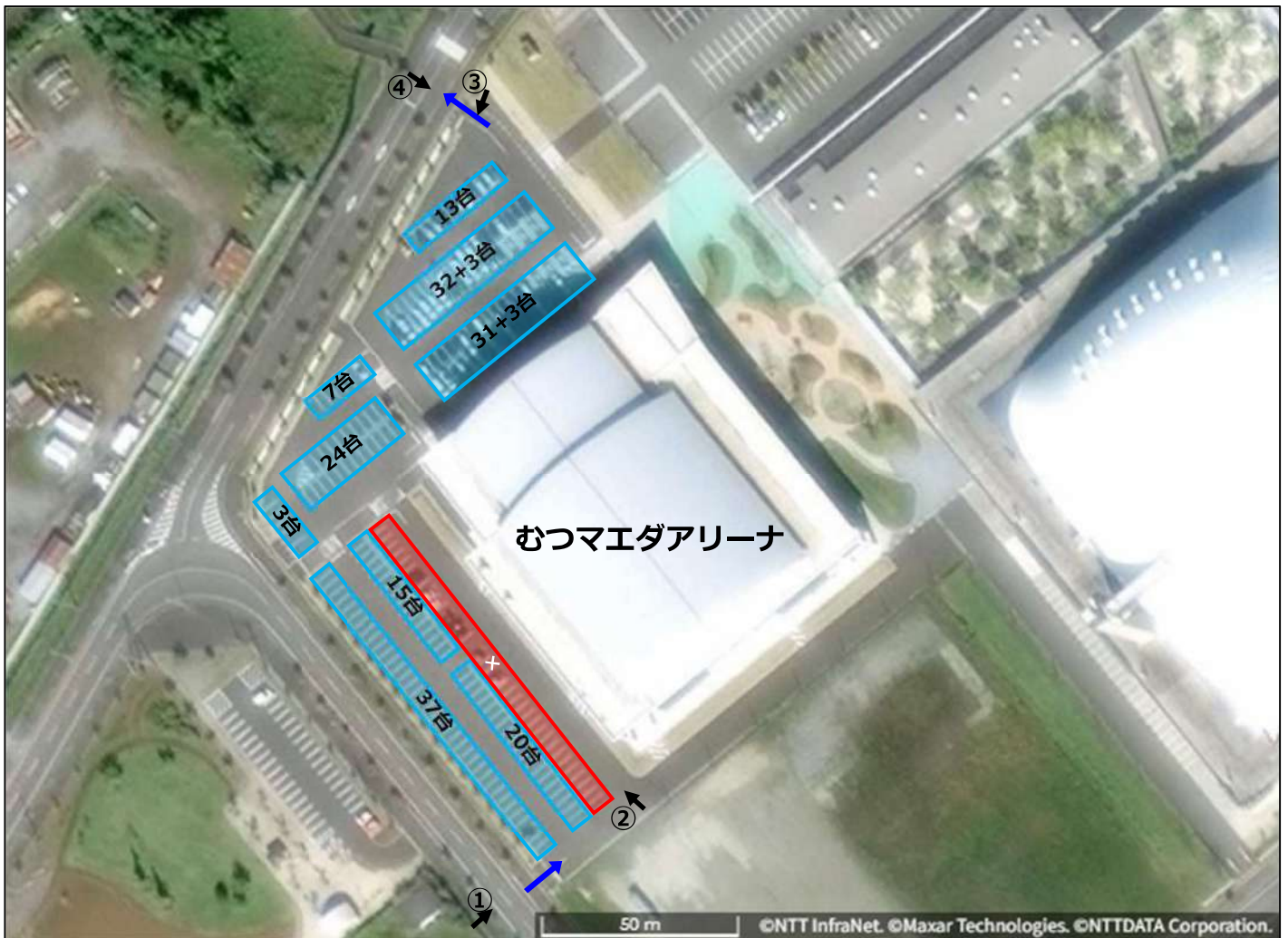

←①:画像番号・撮影方向



① 駐車場入口



④ 駐車場出口

選手・監督・大会役員・競技役員駐車場

むつマエダアリーナ北側駐車場 110台+6台

むつマエダアリーナ西側駐車場 72台(アリーナ近くの35台は未使用)

合計182台+6台

4.検討事項の調査及び輸送経路図等の作成

(4) 駐車場利用計画図

[競技会場]②ローイング(全種別) むつ市大湊特設ローイング場
青森県むつ市大湊町4-1(海上自衛隊大湊基地内)

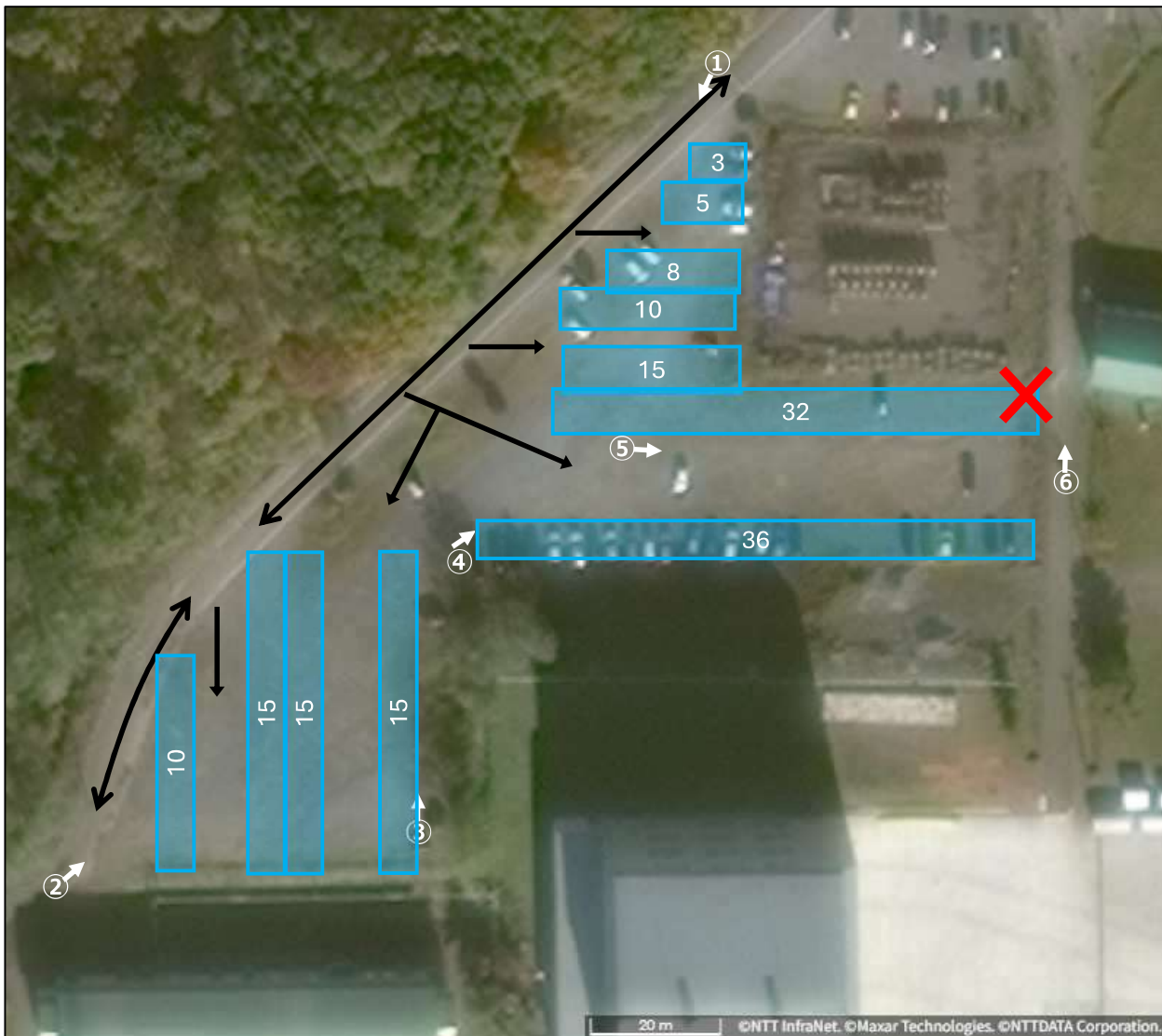

← ①:画像番号・撮影方向 ✗ 車両通行不可



あちこちにある地面の凹凸が気になる



凹凸は出入口付近が特に多い

大会役員・競技役員駐車場 合計164台

駐車場内に凹凸が多く大きな水たまりになっているところもあったため整地を検討中。

4.検討事項の調査及び輸送経路図等の作成

(4) 駐車場利用計画図

[競技会場]②ローイング(全種別) むつ市大湊特設ローイング場
青森県むつ市大湊町4-1(海上自衛隊大湊基地内)



← ①:画像番号・撮影方向



選手・監督駐車場 合計190台

画像の右側は崖になっており要注意

4.検討事項の調査及び輸送経路図等の作成

(4) 駐車場利用計画図

[競技会場] ③フェンシング(全種別)／④バスケットボール(成年女子)

むつマエダアリーナ 青森県むつ市真砂町9-1



★ : 競技会場 □ : 駐車場

むつマエダアリーナ周辺の駐車場を利用する。
詳細は次頁以降を参照のこと。

4.検討事項の調査及び輸送経路図等の作成

(4) 駐車場利用計画図

[競技会場]③フェンシング(全種別)／④バスケットボール(成年女子)
むつマエダアリーナ 青森県むつ市真砂町9-1



← ①:画像番号・撮影方向

①



市職員の駐車場入口

②



③



④



市職員の駐車場出口

市職員駐車場

しもきた克雪ドーム東側駐車場 72台

4.検討事項の調査及び輸送経路図等の作成

(4) 駐車場利用計画図

[競技会場]③フェンシング(全種別)／④バスケットボール(成年女子)
むつマエダアリーナ 青森県むつ市真砂町9-1

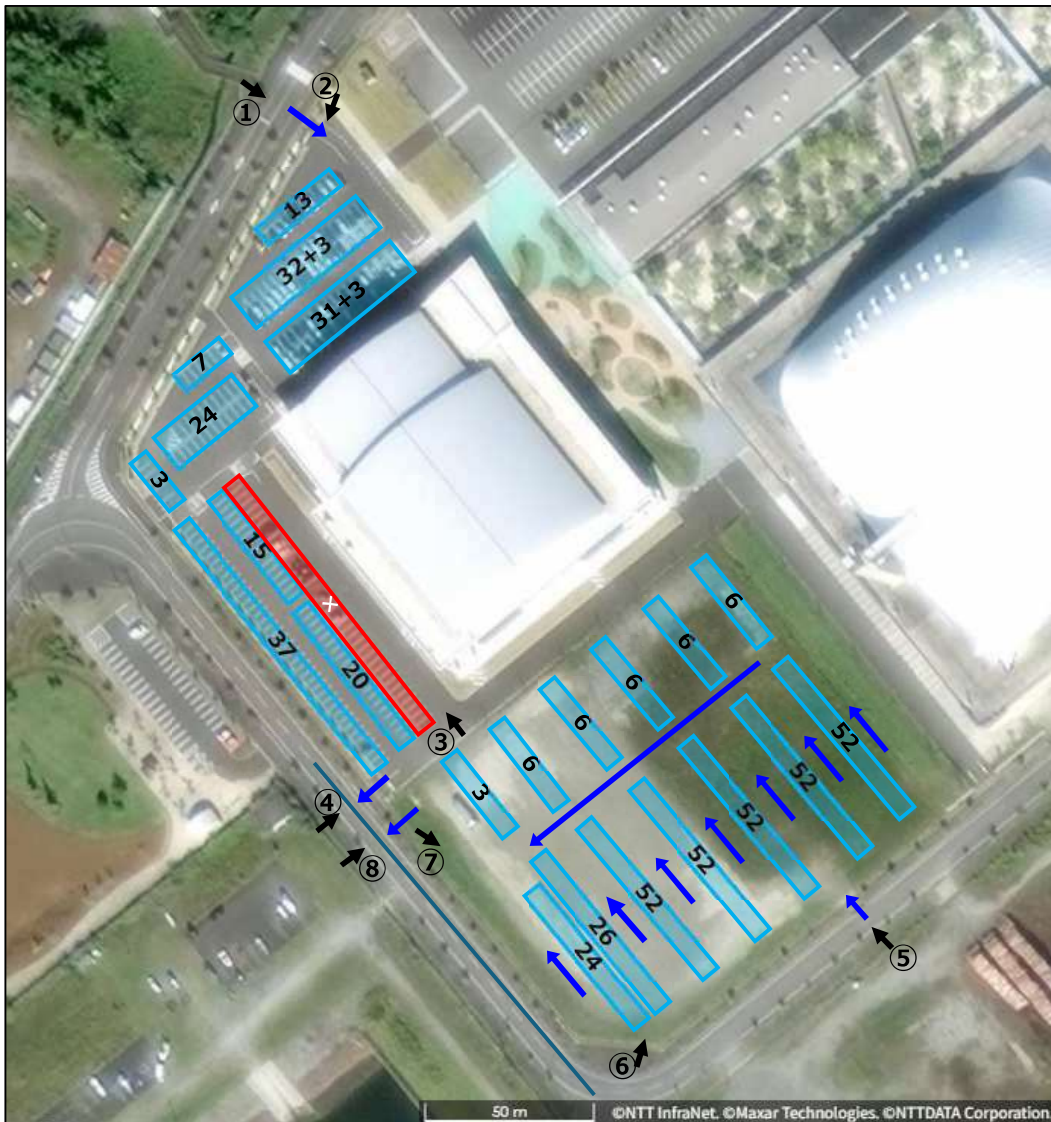

←①:画像番号・撮影方向



フェンシング：選手・監督駐車場入口
バスケットボール：競技役員・関係者駐車場入口

フェンシング：選手・監督駐車場出口
バスケットボール：競技役員・関係者駐車場出口



一般観覧者駐車場入口

一般観覧者駐車場出口

4.検討事項の調査及び輸送経路図等の作成

(4) 駐車場利用計画図

[競技会場]④バスケットボール(成年女子)

むつマエダアリーナ 青森県むつ市真砂町9-1



←: バス動線 □: バス - - - : コーン・バー ←: 乗用車動線

場内は一方通行。

乗用車駐車スペースとバス待機場の間はコーン・バーで分けして利用が必要。

選手・監督乗用車駐車場

143台+6台

※現地調査画像は前述の①セーリングの頁を参照のこと。

4.検討事項の調査及び輸送経路図等の作成

(4)駐車場利用計画図

[競技会場]③フェンシング(全種別)／④バスケットボール(成年女子)
むつマエダアリーナ 青森県むつ市真砂町9-1

場内は一方通行。

③フェンシング

選手・監督駐車場

むつマエダアリーナ北側駐車場 110台+6台

むつマエダアリーナ西側駐車場 72台

合計182台+6台

一般観覧者駐車場

むつマエダアリーナ南側駐車場 343台

④バスケットボール

競技役員・関係者駐車場

むつマエダアリーナ北側駐車場 110台+6台

むつマエダアリーナ西側駐車場 72台

合計182台+6台

一般観覧者駐車場

むつマエダアリーナ南側駐車場 343台

4.検討事項の調査及び輸送経路図等の作成

(4) 駐車場利用計画図

[P&BR/駐車場]②ローイング (全種別)

○釜臥山スキー場駐車場 青森県むつ市大湊大川守44-5

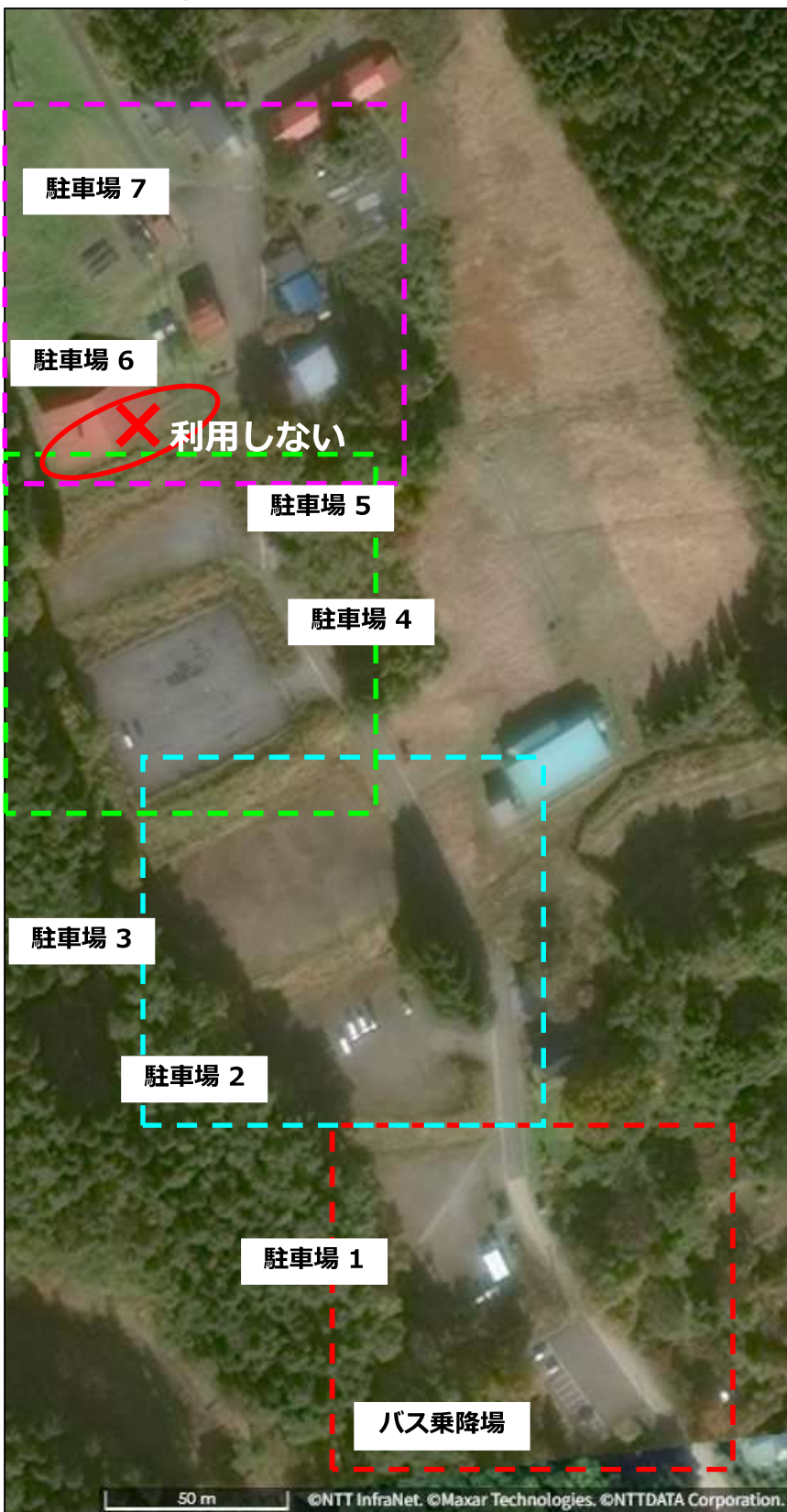

「駐車場 6」は狭いため利用しない。

「駐車場 1」から順に埋めていく。

歩道がないため、車両と歩行者が接触しないように注意が必要。

4.検討事項の調査及び輸送経路図等の作成

(4) 駐車場利用計画図

[P&BR/駐車場]②ローイング (全種別)

○釜臥山スキー場駐車場 青森県むつ市大湊大川守44-5



駐車可能台数
 駐車場1：21台
 駐車場2：43台

①:画像番号・撮影方向

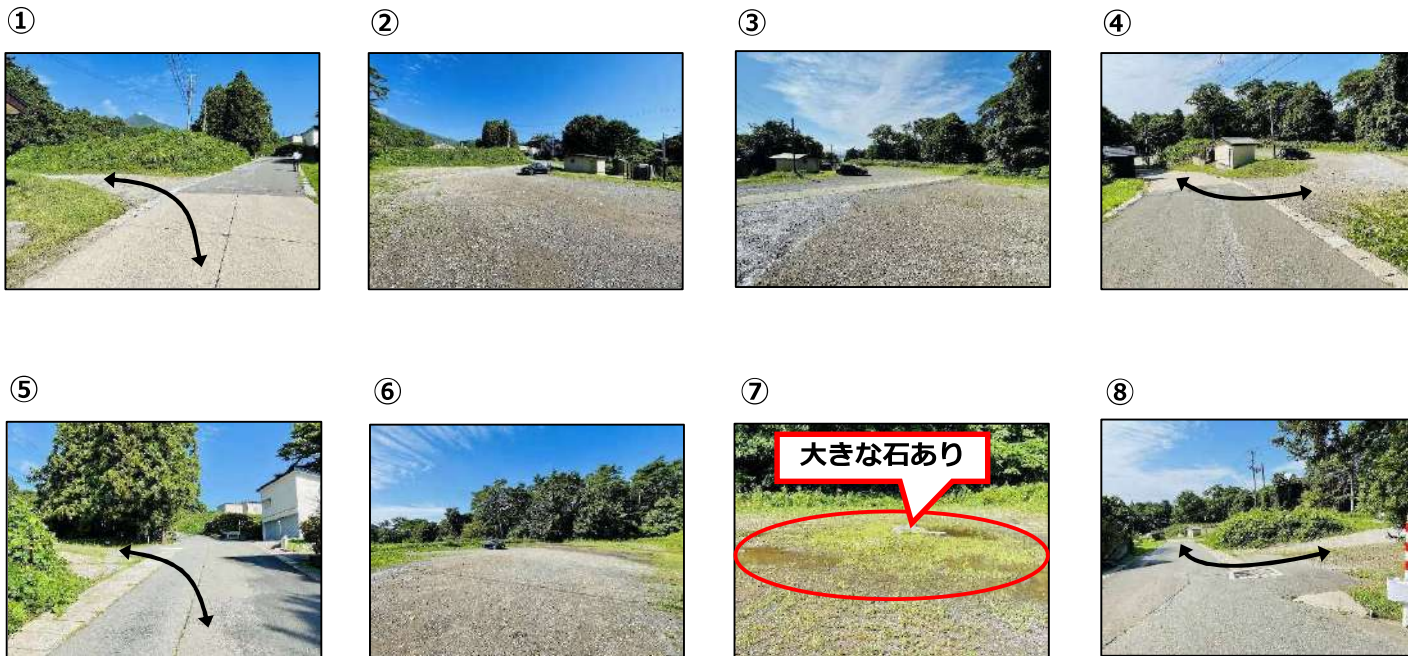

現地調査時には大きな水たまりも
 あった

4.検討事項の調査及び輸送経路図等の作成

(4) 駐車場利用計画図

[P&BR/駐車場]②ローイング (全種別)

○釜臥山スキー場駐車場 青森県むつ市大湊大川守44-5

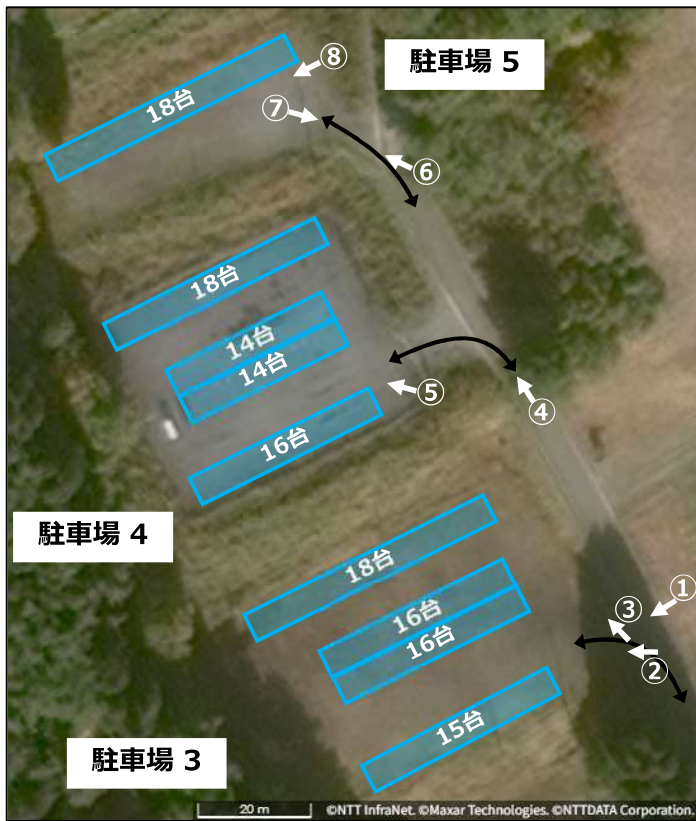

駐車可能台数
 駐車場3：65台
 駐車場4：62台
 駐車場5：18台

←①:画像番号・撮影方向

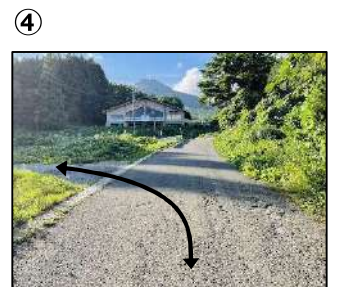

駐車場に至る道が所々傷んでいる

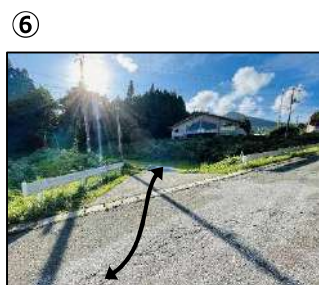

出入口付近の道は平坦ではない



少し下って駐車場に入る



4.検討事項の調査及び輸送経路図等の作成

(4) 駐車場利用計画図

[P&BR/駐車場]②ローイング (全種別)

○釜臥山スキー場駐車場 青森県むつ市大湊大川守44-5



駐車可能台数
 駐車場6：0台
 駐車場7：16台

←①:画像番号・撮影方向



4.検討事項の調査及び輸送経路図等の作成

(4) 駐車場利用計画図

[P&BR/駐車場]②ローイング

○海上自衛隊大湊弾薬補給所 青森県むつ市大湊石橋



- ← シャトルバス動線
- ← 乗用車
- 通行止め

駐車後、手荷物検査を行い、隣接する待合所で待機。

東側駐車場 144台 + 優先6台

西側駐車場 50台

合計194台 + 優先6台

4.検討事項の調査及び輸送経路図等の作成

(4) 駐車場利用計画図

[バス待機場／シャトルバス乗降場]②ローイング

○市指定雪堆積場(桜木町) 青森県むつ市桜木町10



※練習期間に視察員1～2台駐車予定、競技最終日に役員約15台駐車予定
 ※乗用車2台程度であればシャトルバスの運行およびバス待機台数への影響は少ないが乗用車15台駐車となるとバスの待機台数に影響が出る可能性があり、再度検討が必要。

←バス動線 □バス

←①:画像番号・撮影方向



① 堆積場に至る道。道幅は広いとは言えない



② 出入口



③ 堆積場の全景。現地調査時、敷地内は凹凸があった
⑦ (試走時撮影)



④ (試走時撮影)
⑧ (試走時撮影)



⑤ (試走時撮影)
⑥ (試走時撮影)
バスが待機している状態(その1)



待機している状態(その2)



来た道に戻る

バス待機場として利用。

草が生い茂っていたため計測はできなかったが、目視で6台は可能と思われる。

付近にトイレがないため仮設トイレの設置が必要。

4.検討事項の調査及び輸送経路図等の作成

(4) 駐車場利用計画図

[バス待機場]①セーリング

○市指定雪堆積場(真砂町) 青森県むつ市真砂町7-2



←①:画像番号・撮影方向

① (試走時撮影)



出入口付近

② (試走時撮影)



③ (試走時撮影)



入口付近から道路沿いに奥を望む

セーリング競技時、艇搬入出車両待機場となる場所の一部を大型バス待機場として利用予定。

(計画バス及び持込車両のバス)

付近にトイレがあるため仮設トイレは不要。

※当初利用場所未定だったため詳細な現地調査は未実施。

大型バス10台ほどは待機可能だと思われる。

4.検討事項の調査及び輸送経路図等の作成

(4) 駐車場利用計画図

[バス待機場案]④バスケットボール

○むつ運動公園 青森県むつ市山田町43-1



←バス動線 □バス

←①:画像番号・撮影方向

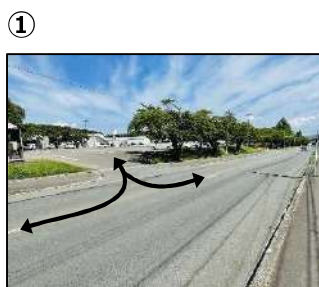

運動公園駐車場への出入口

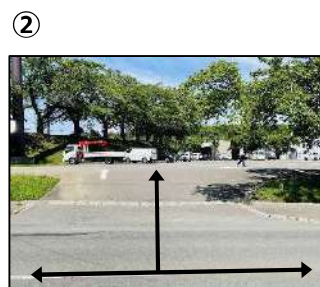

バスケットボール練習会場である、むつ市立大平中学校は大型バスの駐車ができないため、待機場の候補地として検討。

セーリング時、むつマエダアリーナ近くの市指定雪堆積場(真砂町)で台数が不足する場合は、むつ運動公園の利用も検討。

4.検討事項の調査及び輸送経路図等の作成

(4) 駐車場利用計画図

No.	競技会場	駐車場名称	台数	競技名	対象車両
1	大平マリーナ	ウェルネスパーク駐車場	264	セーリング	一般観覧者
			6		一般観覧者（障害者等利用区画）
2		ウェルネスパーク東側駐車場	99		一般観覧者
			2		一般観覧者（障害者等利用区画）
3		しもきた克雪ドーム東側駐車場	72		市職員
4		むつマエダアリーナ北側駐車場	110		関係者
	6		（障害者等利用区画）		
5	むつマエダアリーナ西側駐車場	72	関係者		
6	市指定雪堆積場（真砂町）	10	バス待機場		
1	大湊特設ローイング場 （海上自衛隊大湊基地）	基地内砂利駐車場	164	ローイング	大会役員・関係者
2		基地内芝生駐車場	190		選手・監督
3		釜臥山スキー場駐車場	225		一般観覧者
		大湊弾薬補給所	250		一般観覧者
4		市指定雪堆積場（桜木町）	6		バス待機場
1	むつマエダアリーナ	しもきた克雪ドーム東側駐車場	72	フェンシング	市職員
2		むつマエダアリーナ北側駐車場	110		選手・監督・役員等
			6		（障害者等利用区画）
3		むつマエダアリーナ西側駐車場	107		選手・監督・役員等
4		むつマエダアリーナ南側駐車場	343		一般観覧者
5	ウェルネスパーク駐車場	10	バス待機場		
1	むつマエダアリーナ	しもきた克雪ドーム東側駐車場	72	バスケットボール	市職員
2		むつマエダアリーナ北側駐車場	110		競技役員・関係者
			6		（障害者等利用区画）
3		むつマエダアリーナ西側駐車場	107		競技役員・関係者
4		むつマエダアリーナ南側駐車場	343		一般観覧者
5	ウェルネスパーク駐車場	143	選手・監督		
		6	（障害者等利用区画）		
		10	バス待機場		

5.輸送計画の策定

5.輸送計画の策定

(1)バス台数算出についての考え方

先催県(2025滋賀)の来会実績と当年度開催市(むつ市)の立地及び、公共交通を鑑み、計画バス(シャトルバス含む)のバス台数を算出するものとする。

わたSHIGA輝く国スポにおいては、本州中央部に位置し、道路網も発達した地域であることから、地元より車を利用して来県(あるいは広域宿舎に来会)するチームが多くあった。

青の煌めきあおもり国スポにおいては、本州最北部といえる立地であるため、地元から車だけの移動は困難と考えられ、選手団は航空機や新幹線で来県し、その後計画バスを利用することが想像できる。

よって、P.13~14で記載している参加想定人数を参考に、副次利用を含めた計画バスの必要車両数を算出することとした。

5. 輸送計画の策定

(2) 貸切バスの利用制限について

改善基準告示の改正(R4.12.23)により、R6. 4月より運転者の労働時間の基準が改正された。安全輸送の目的のためにも順守する必要がある。
国スポでは県からの要請により、1日最大9時間以内の運行計画とする。

令和6年9月吉日

輸送計画を作成する際にご注意いただきたいこと

1. 国スポにおけるバスの利用時間は9時間以内で輸送計画を作成ください。

- ・利用時間とは、最初の配車から最後のお客様を降ろすまでの時間です。
- ・2024年の法改正により、バスの拘束時間は原則13時間以内です。（“拘束時間”には車庫での点検呼2時間と車庫から配車場所間の往復の回送時間を含みます。運賃の計算においても同様です。）バス運転者の労働時間等の改善を図るため、労働大臣告示「自動車運転者の労働時間等の改善のための基準」（改善基準告示）が策定されており、基準を超える運行はできません。限定的に13時間を超えて最大15時間まで拘束も可能ですが、円滑な配車計画実施のため、国スポ期間中は“利用時間”を9時間以内での計画作成をお願いします。
- ・**当日の業務時間は延長できません。**競技の延長などで復路の時間が遅くなってしまっても、翌日の配車都合などで、予定時間を超えての運行ができない場合がございます。もちろん拘束時間を超えての運行はできません。輸送計画上、利用時間が9時間超となる（なりそう）場合は、貸切バスを前半と後半で別のバスを利用（例：午前1台、午後1台の2台計上）する計画としてください。

利用時間が9時間を超える場合はバスを2台使用してください。

2. 連続運転時間は4時間が限度です。

- ・運転開始後4時間以内又は4時間経過直後に運転を中断して**30分以上の休憩**を確保してください。
- ・30分の休憩は分割可能ですが、1回10分以上は必要。10分未満の休憩は運転とみなされます。
- ・休憩とは、運転者が運転席から離れて自由に過ごせる時間です（食事・喫煙等）。停車中でも、お客様の乗降があれば休憩とはみなされません。**休憩時に駐車場所が必要です。**

運転	○	4時間	30分	
休憩	○	10分	10分	10分
	○	20分	10分	
	×	4時間10分	30分	
	×	5分	5分	5分

3. 昼食休憩を最低1時間（原則として11：30～13：30の間）で設定してください。

4. 所要時間は余裕をもって設定してください。

- ・バスは乗用車に比べ大変所要時間を要します。輸送計画策定でのバス所要時間は余裕をもって作成してください。
- ・バス運行の所要時間は普通車の1.2～1.3倍で計算してください。

5. 小型・中型・乗合タイプのバスは、保有台数（確保台数）が少ないため、大型バスが配車されることがあります。

- ・大型バス以外（中型・小型・乗合）は県内・県外ともに保有台数が少ないため、地理的に「大型バスが通行できない」「大型バスでは配車できない」といった理由がない場合は、大型バスが配車されることがございます。予めご了承ください。
- ・中型・小型のバスをご希望の場合は、必ず「理由」をそえて台数計上してください。
- ・乗合タイプご希望の場合は、個別にご相談ください。平日の確保は非常に困難です。







5. 輸送計画の策定

(3) 運行スケジュールおよびバス必要台数

8月30日（日）

8月30日 セーリング 艇搬入日①
日曜日

車種	車両番号	運送記号	ID番号	6:00	7:00	8:00	9:00	10:00	11:00	12:00	13:00	14:00	15:00	16:00	17:00	18:00	19:00	20:00					
大型	バス 1						9:00	待機										17:30					
大型	バス 2							10:00	待機										18:00				

	一般観覧者シャトルバス
	市職員
	宿舍シャトル
	練習会場シャトルバス
	競技補助員
	学校観戦
	待機
	競技役員

5. 輸送計画の策定

(3) 運行スケジュールおよびバス必要台数

8月31日 (月)

8月31日 セーリング 艇搬入日②
月曜日

				艇搬入9:00~17:00																
車種	船名	運航記号	ID番号	6:00	7:00	8:00	9:00	10:00	11:00	12:00	13:00	14:00	15:00	16:00	17:00	18:00	19:00	20:00		
大型	バス 1					7:45むつパーク												16:30はねや		
大型	バス 2							9:20アリーナ										17:30はねや		
大型	バス 3									12:30アリーナ								18:50大間		
大型	バス 4					7:50サンマモル														
大型	バス 5							10:00		12:00アリーナ								16:00		
大型	バス 6									11:00アリーナ								17:10サンマモル	19:00	
大型	バス 7					7:45川野荘												15:00アリーナ	16:30	
大型	バス 8							10:00		12:25アリーナ									17:20川野荘	
大型	バス 9			6:00さくら温泉															13:55アリーナ	
大型	バス 10									11:00アリーナ									18:55さくら温泉	
大型	バス 11			5:25原燃															13:55アリーナ	
大型	バス 12									11:00アリーナ									18:45原燃	

5. 輸送計画の策定

(3) 運行スケジュールおよびバス必要台数

9月1日 (火)

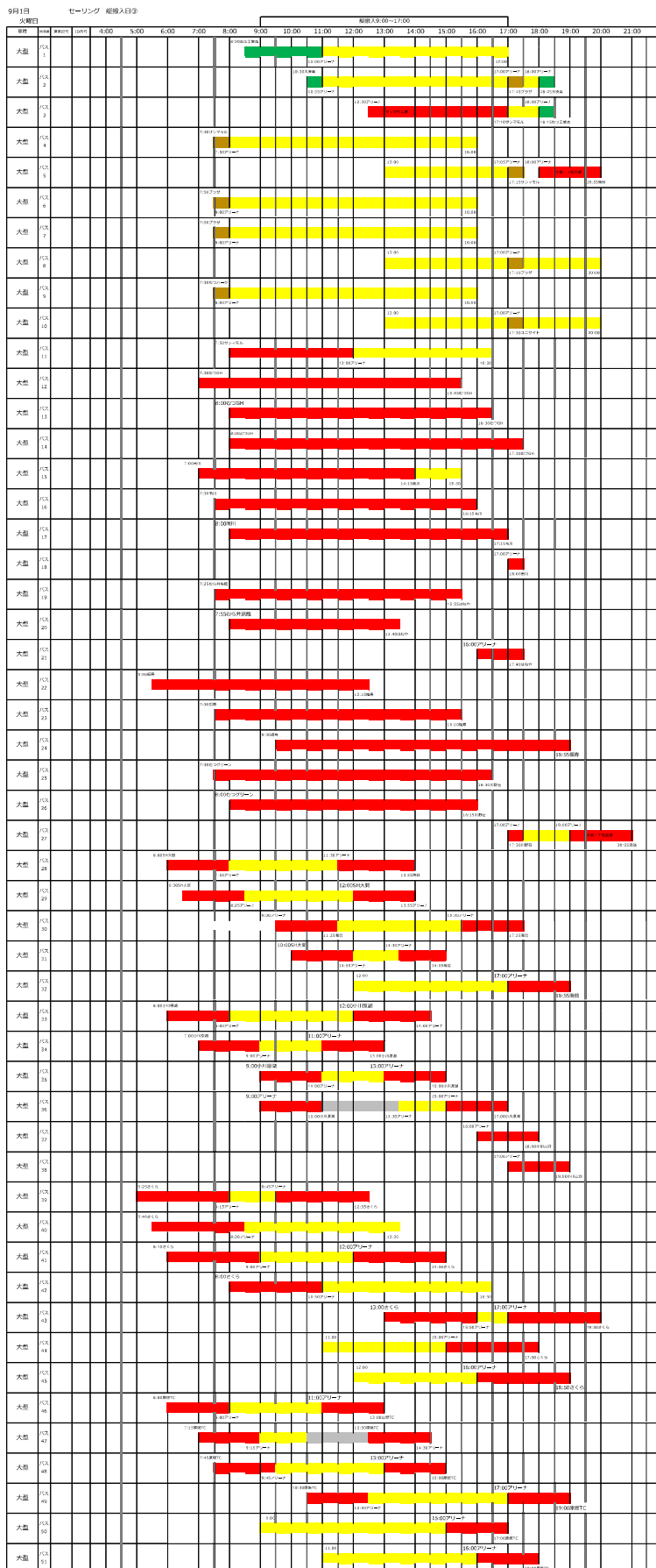

5. 輸送計画の策定

(3) 運行スケジュールおよびバス必要台数

9月2日 (水)

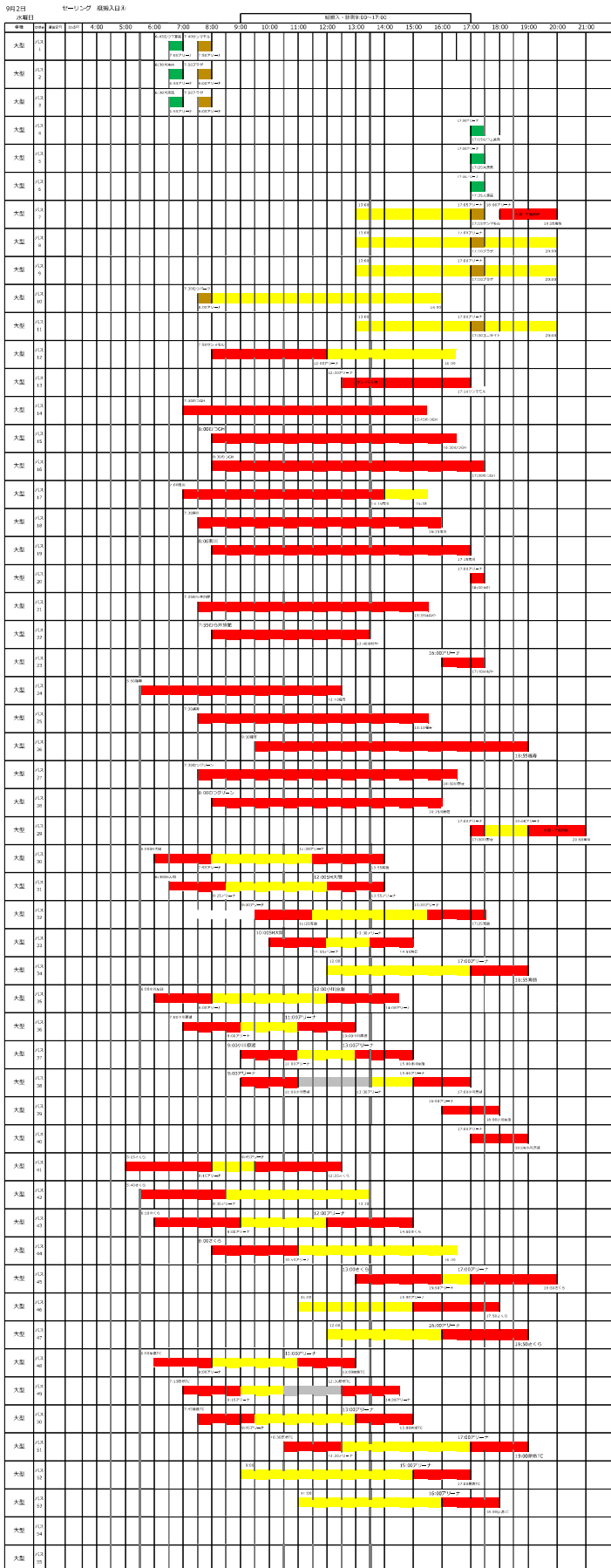

5. 輸送計画の策定

(3) 運行スケジュールおよびバス必要台数

9月3日 (木)

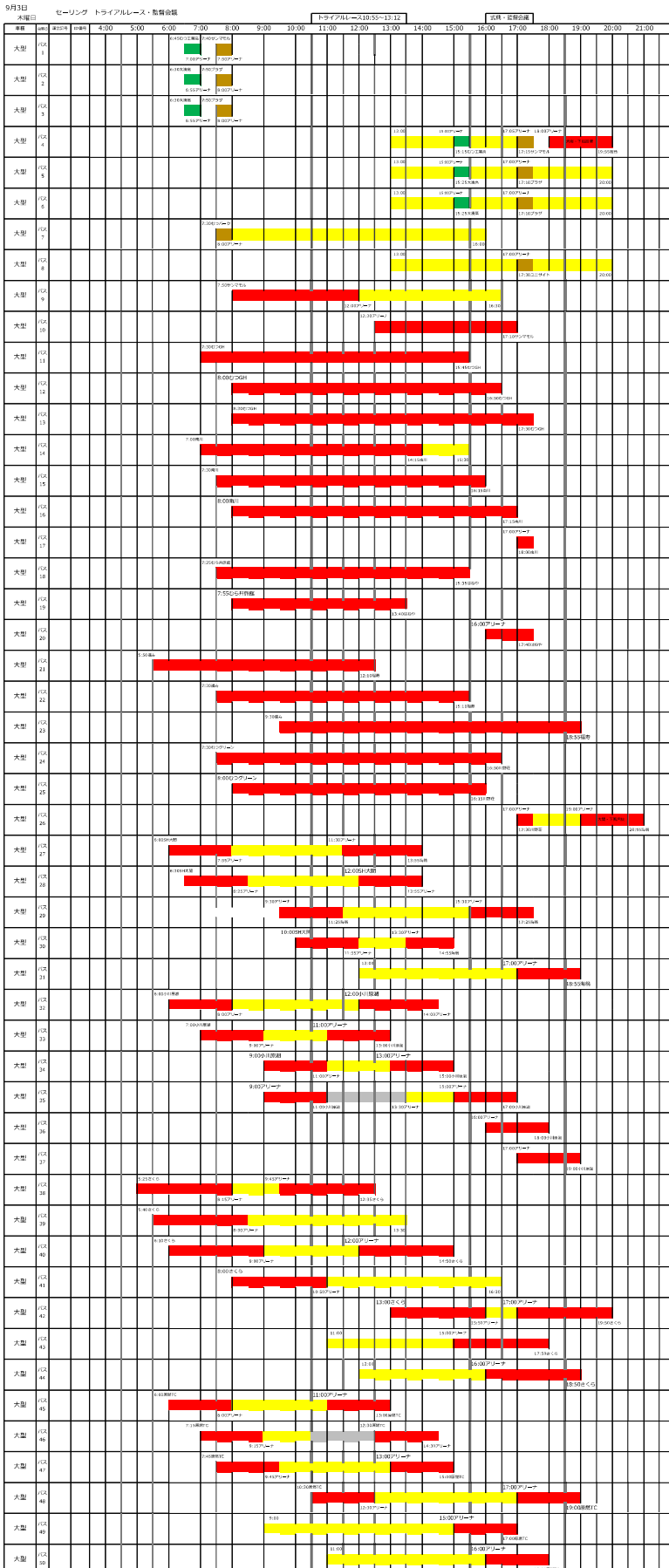

5. 輸送計画の策定

(3) 運行スケジュールおよびバス必要台数

9月4日 (金)

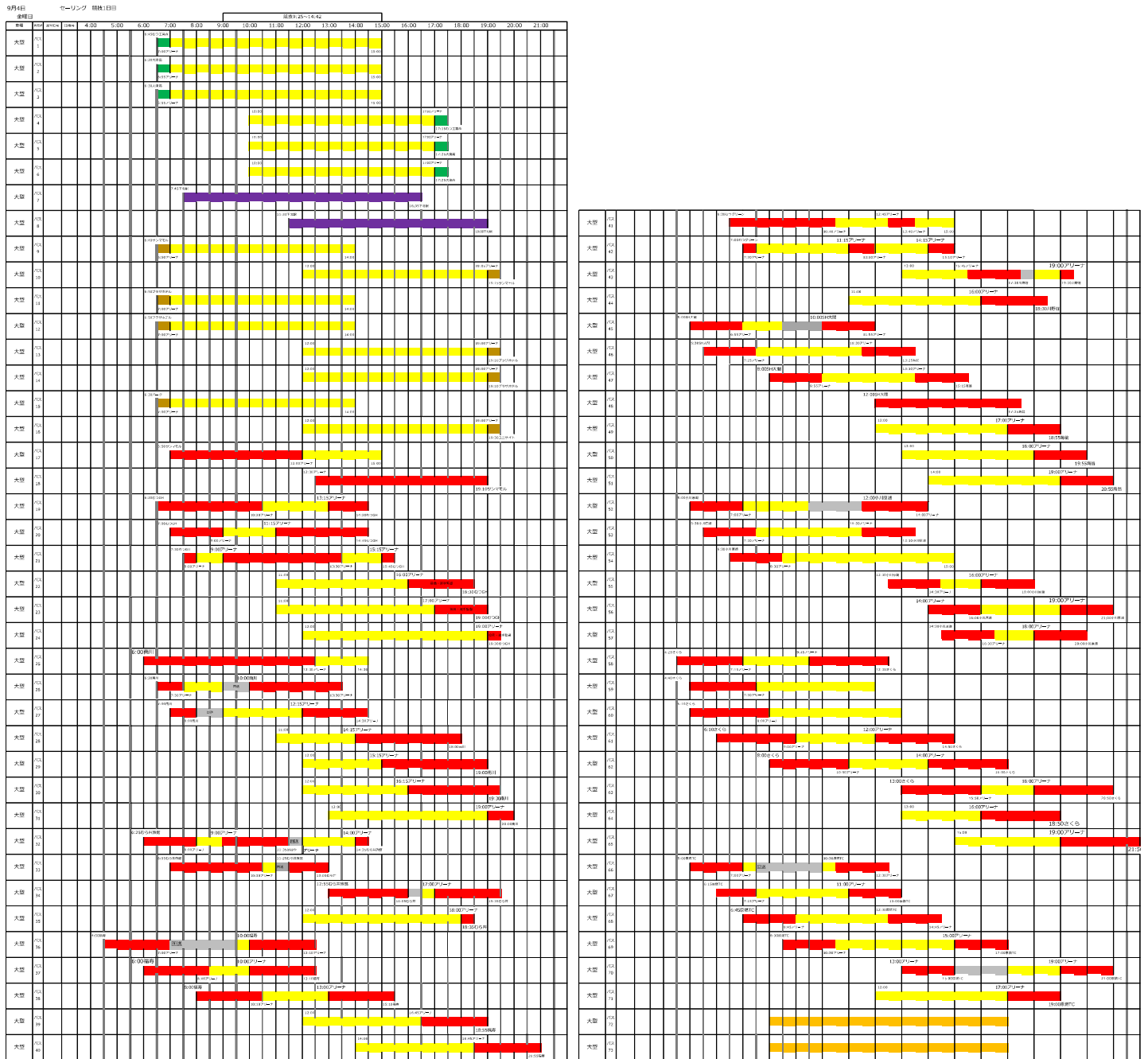

5. 輸送計画の策定

(3) 運行スケジュールおよびバス必要台数

9月5日 (土)

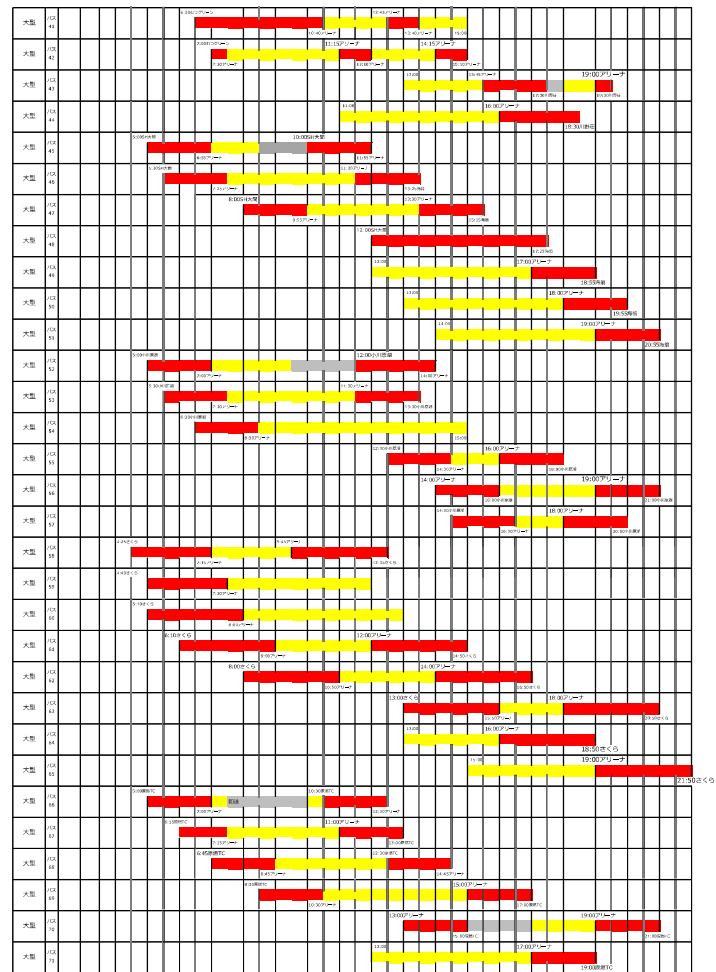
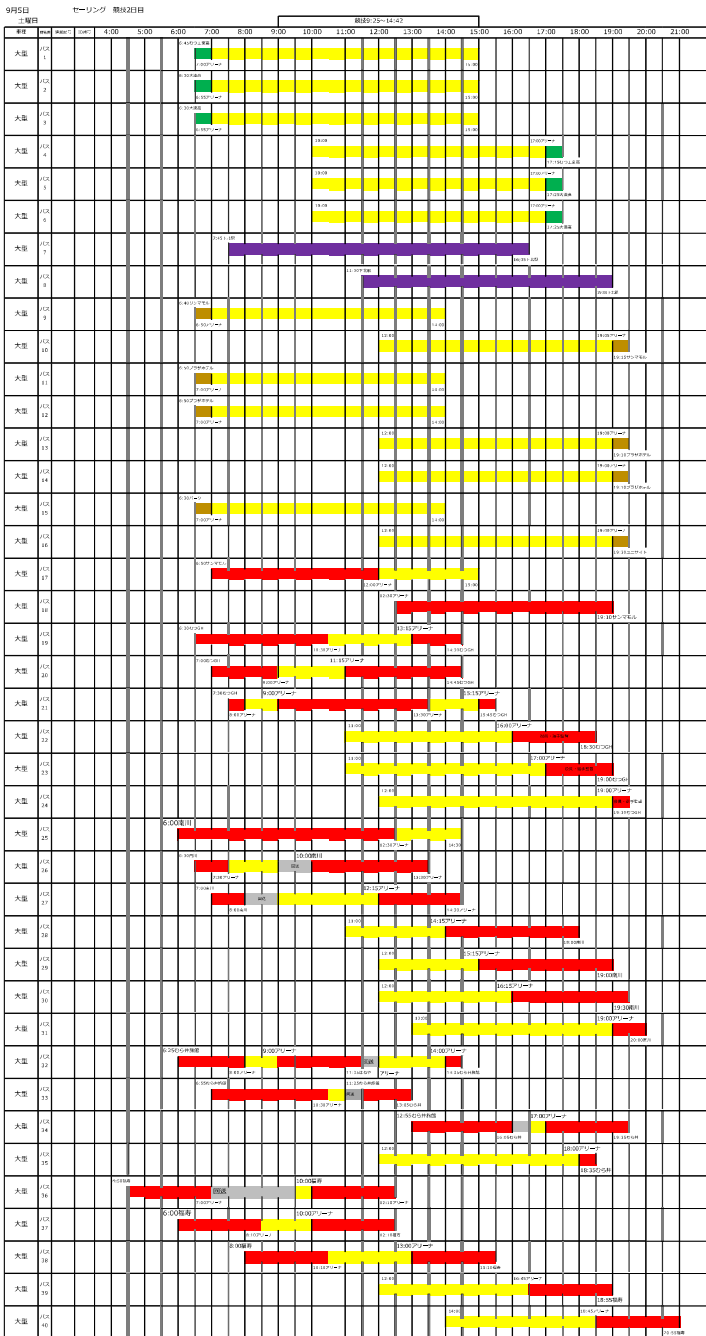

5. 輸送計画の策定

(3) 運行スケジュールおよびバス必要台数

9月6日 (日)

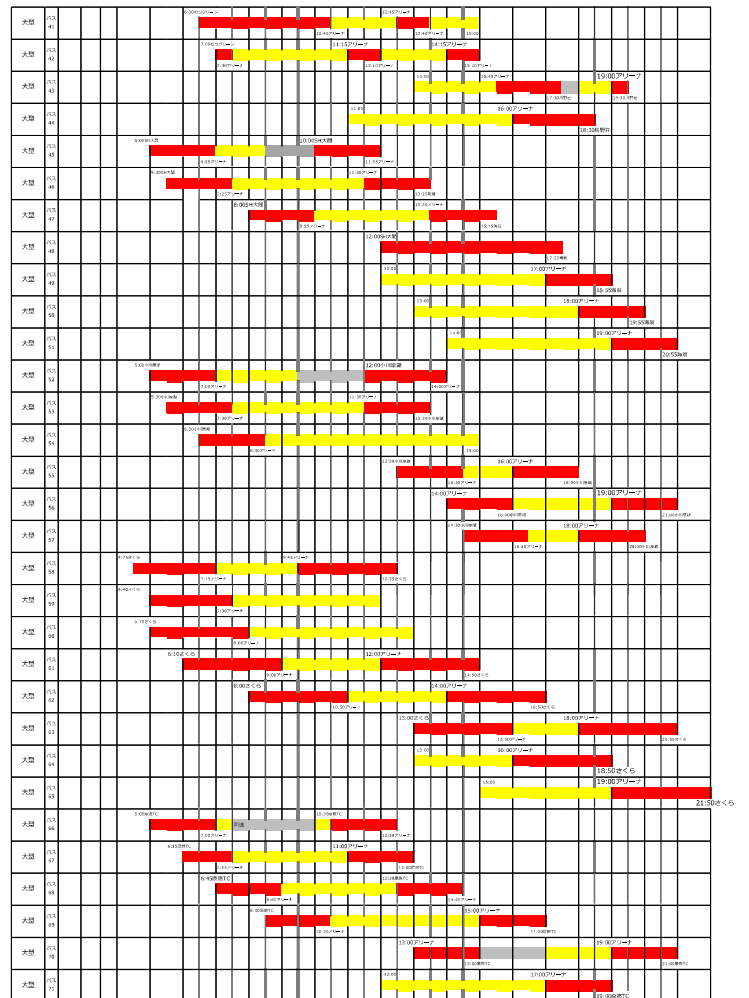
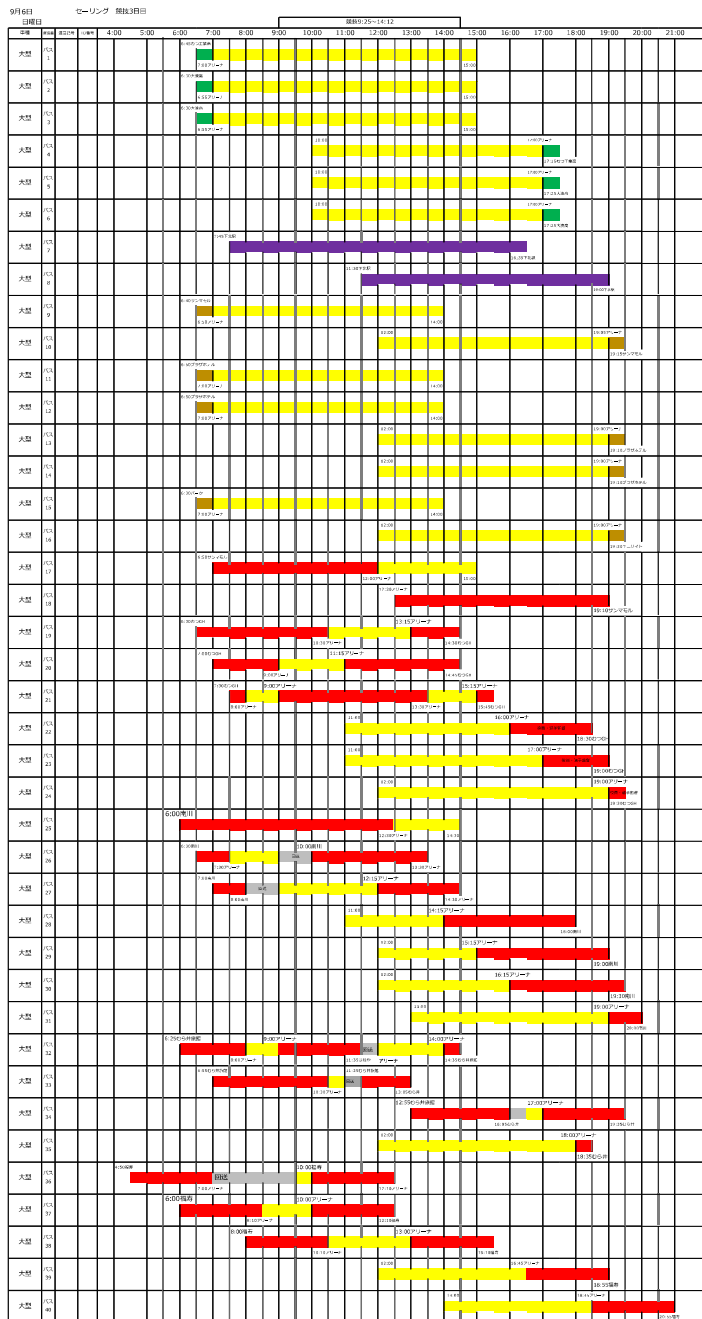

5. 輸送計画の策定

(3) 運行スケジュールおよびバス必要台数

9月7日 (月)

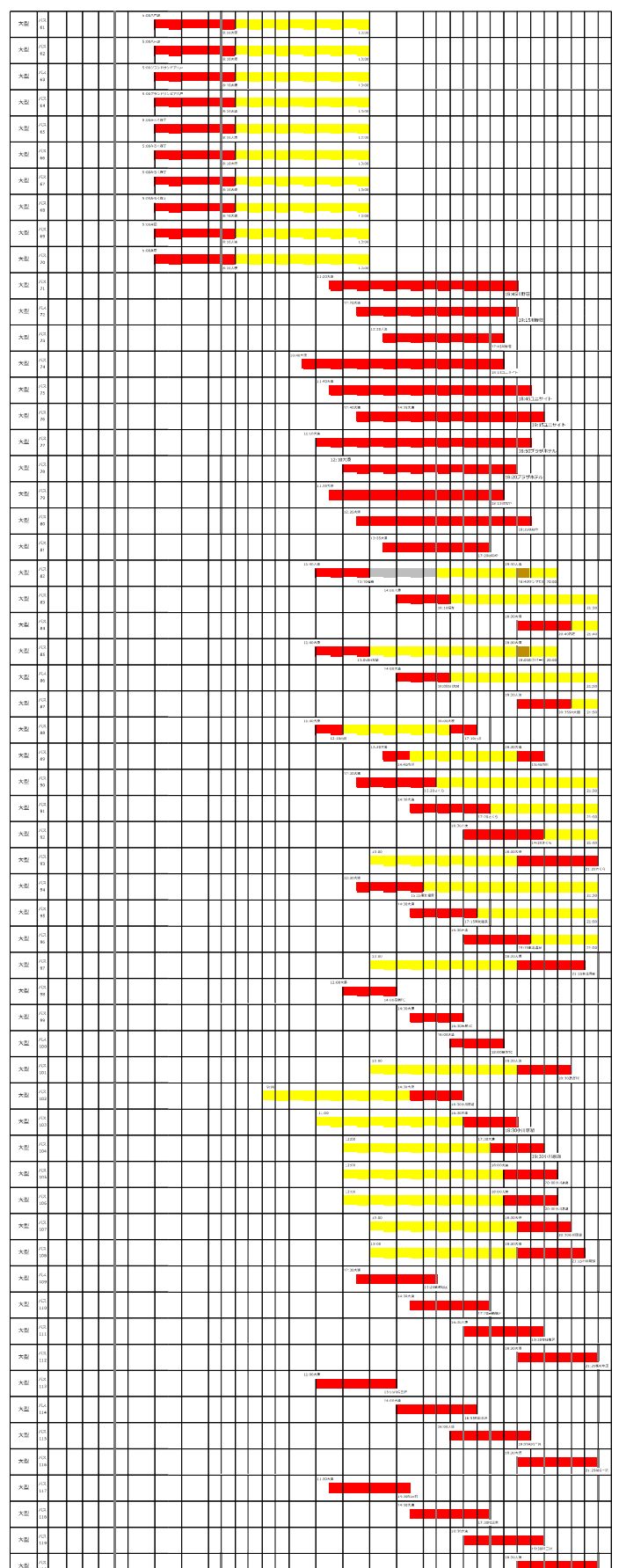
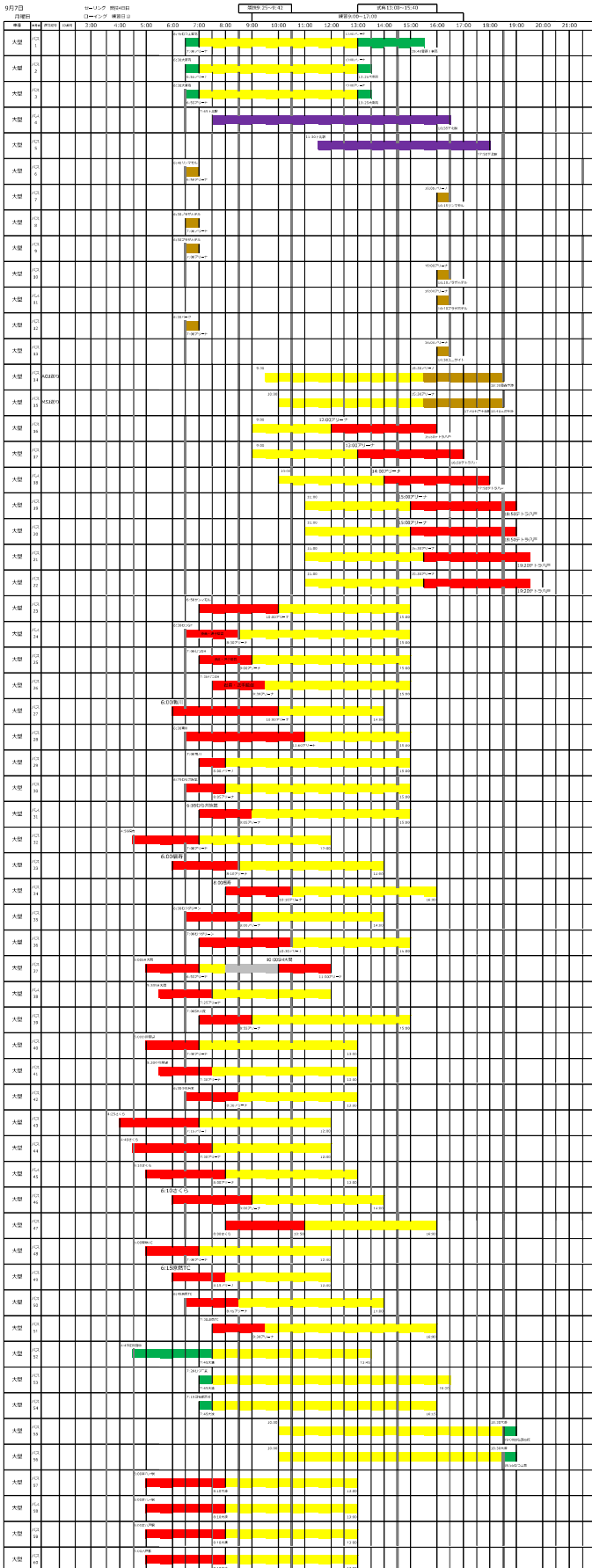

5. 輸送計画の策定

(3) 運行スケジュールおよびバス必要台数

9月8日 (火)

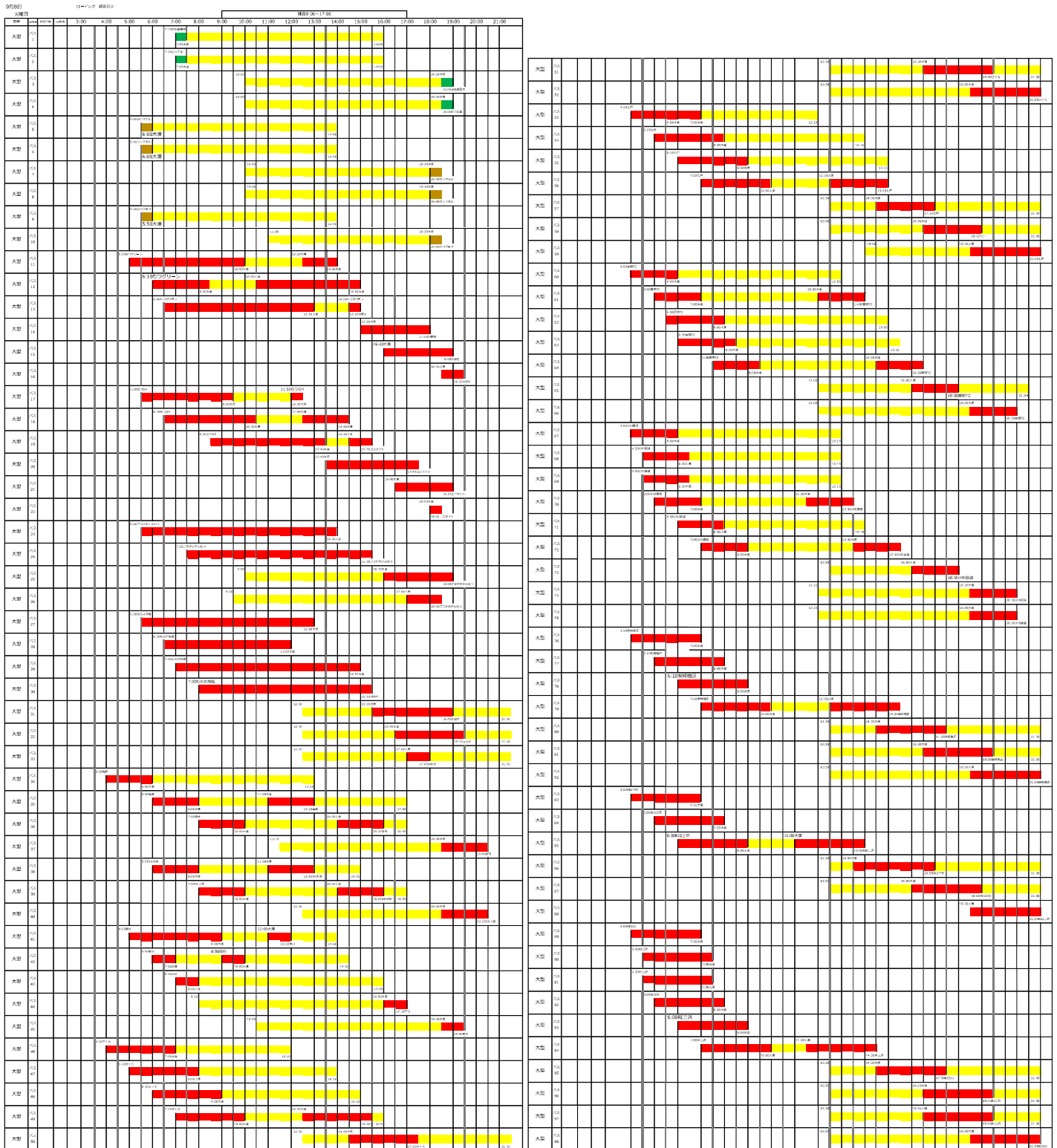

5. 輸送計画の策定

(3) 運行スケジュールおよびバス必要台数

9月9日 (水)

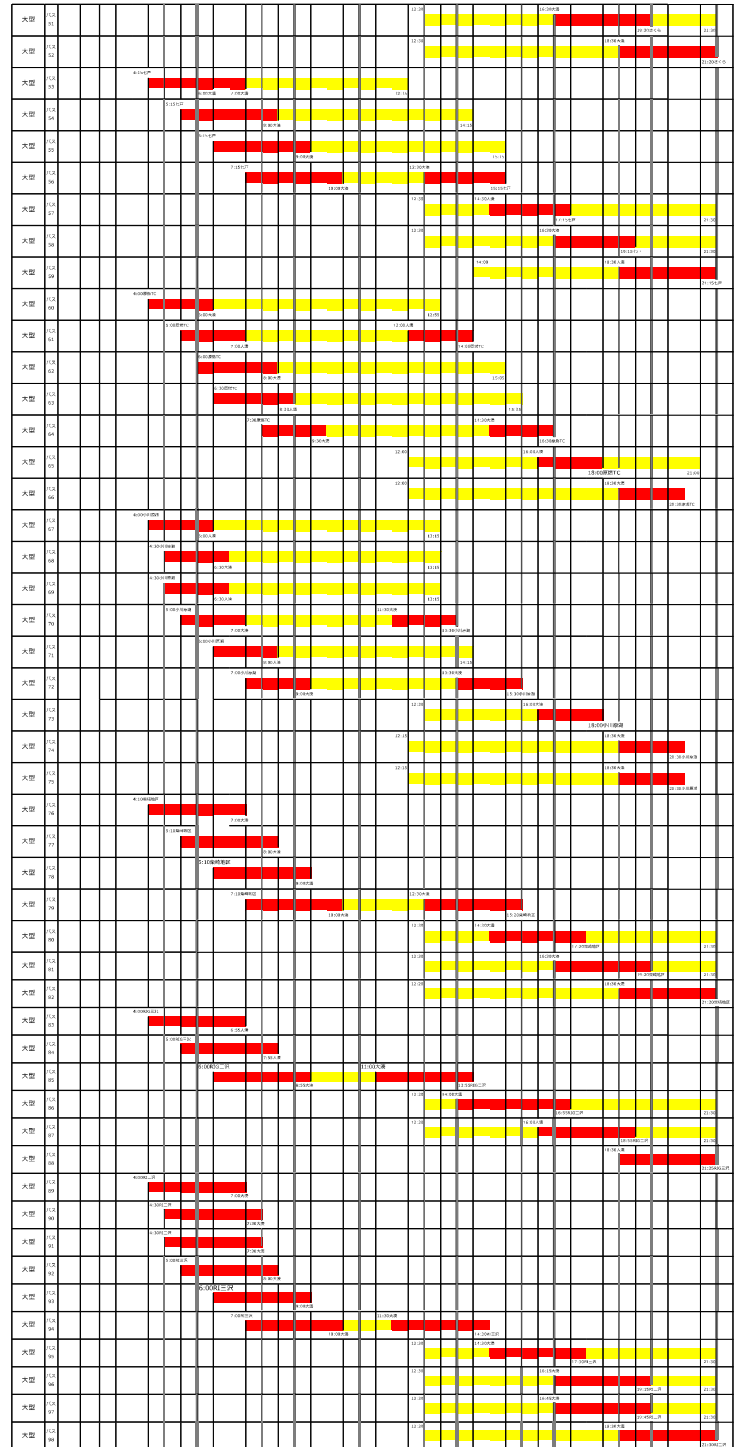
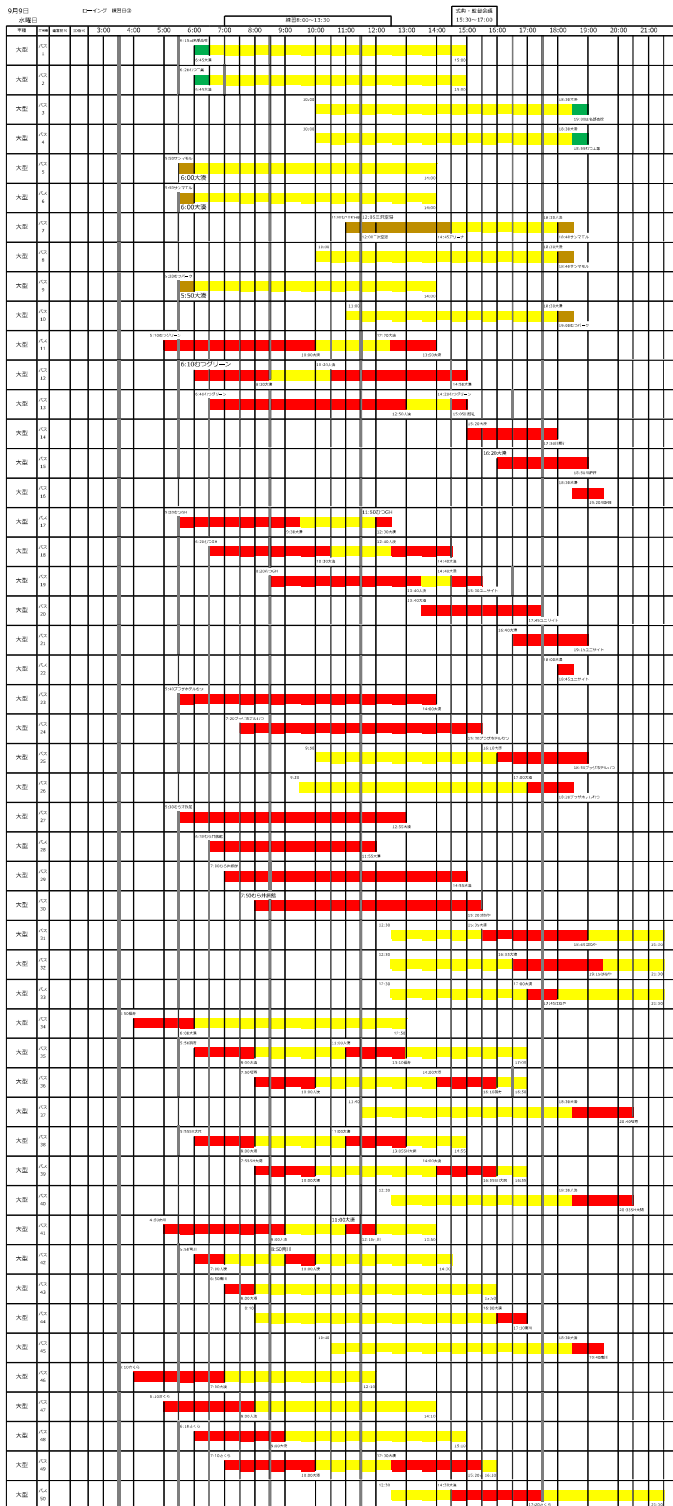

5. 輸送計画の策定

(3) 運行スケジュールおよびバス必要台数

9月10日 (木)

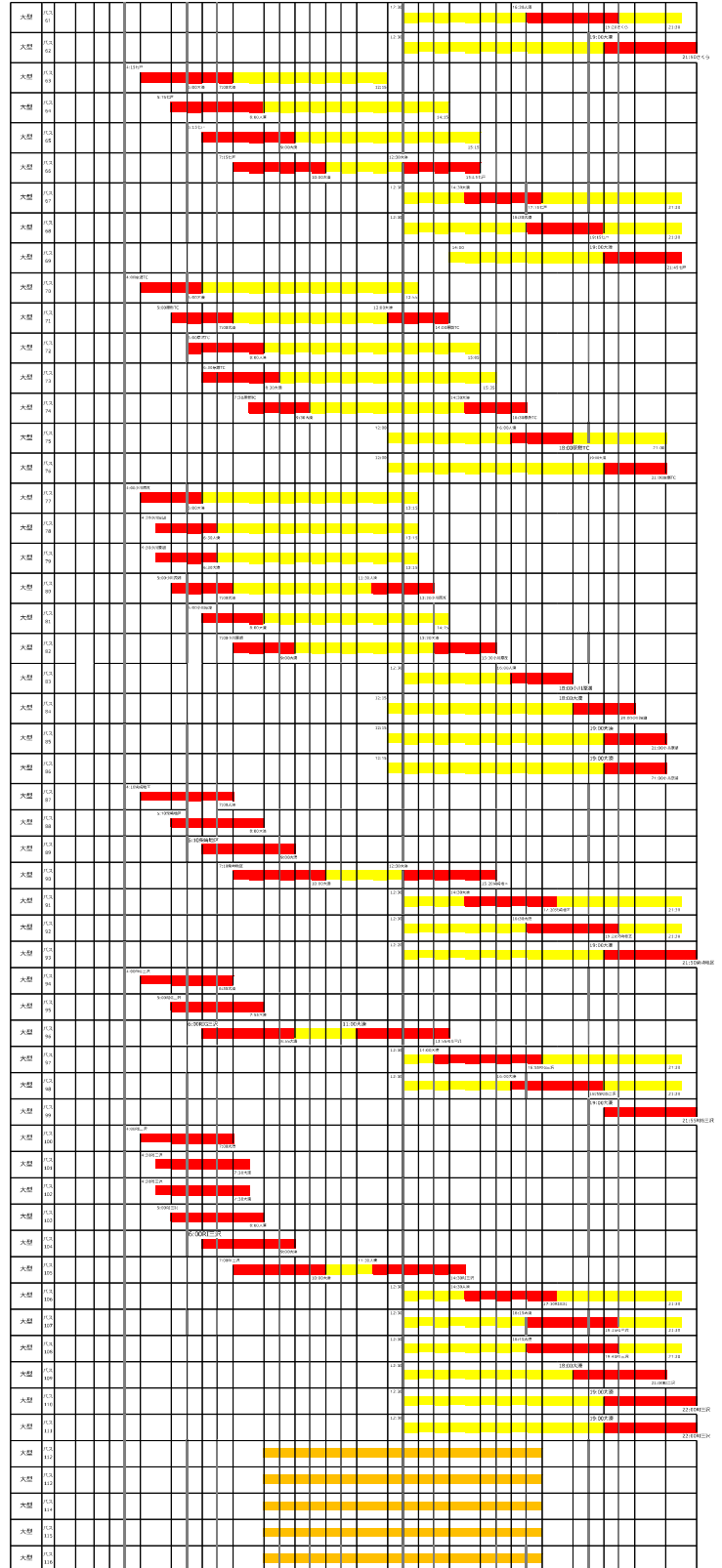
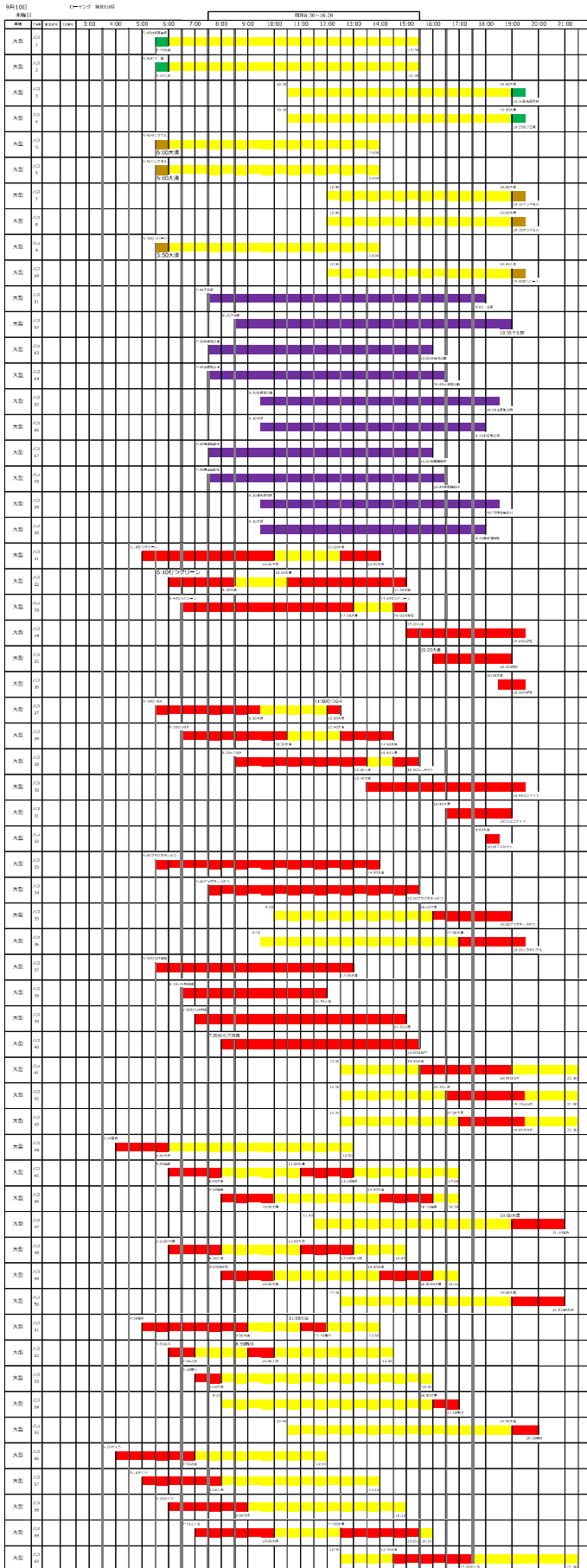

5. 輸送計画の策定

(3) 運行スケジュールおよびバス必要台数

9月11日 (金)

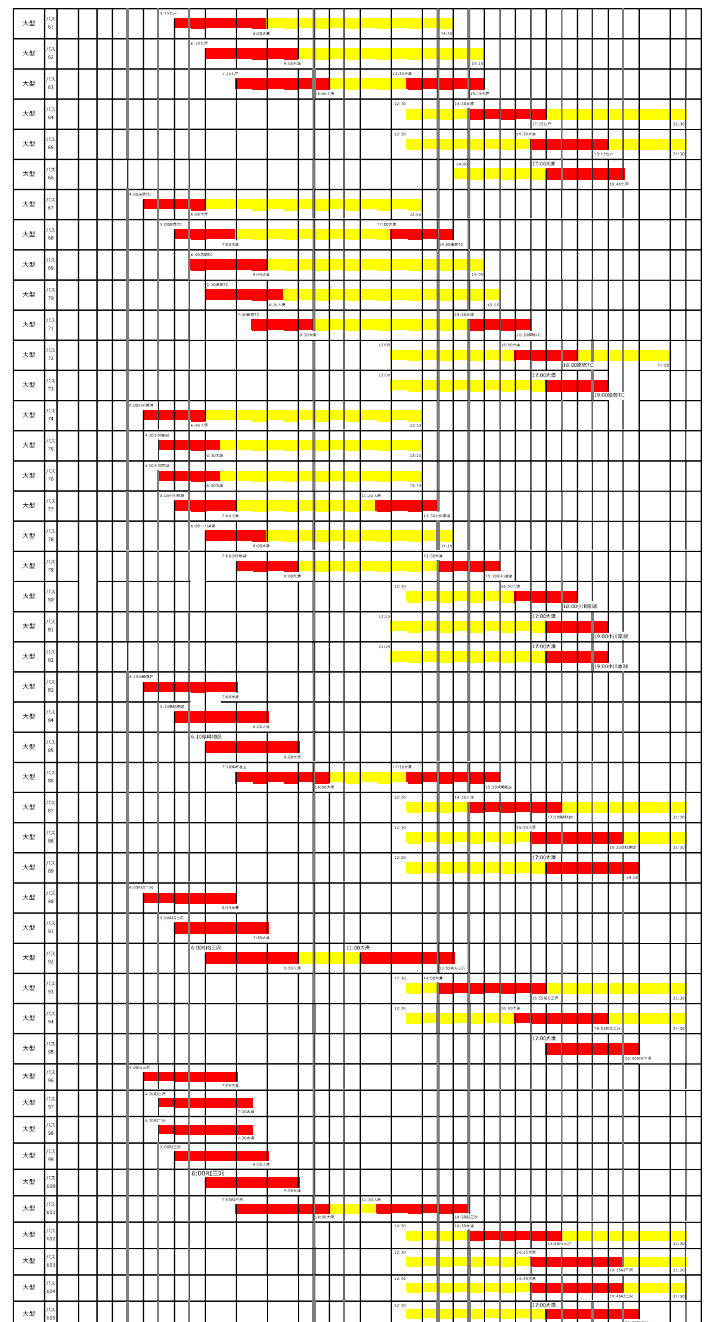
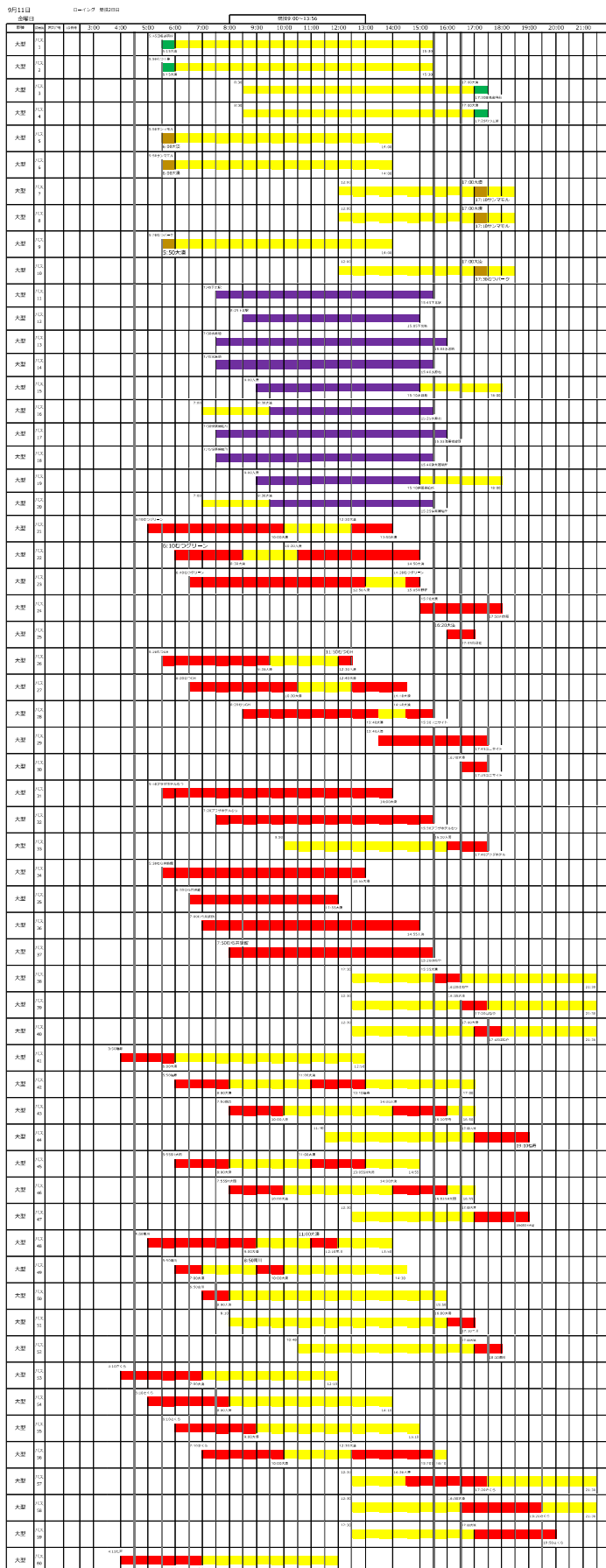

5. 輸送計画の策定

(3) 運行スケジュールおよびバス必要台数

9月12日 (土)

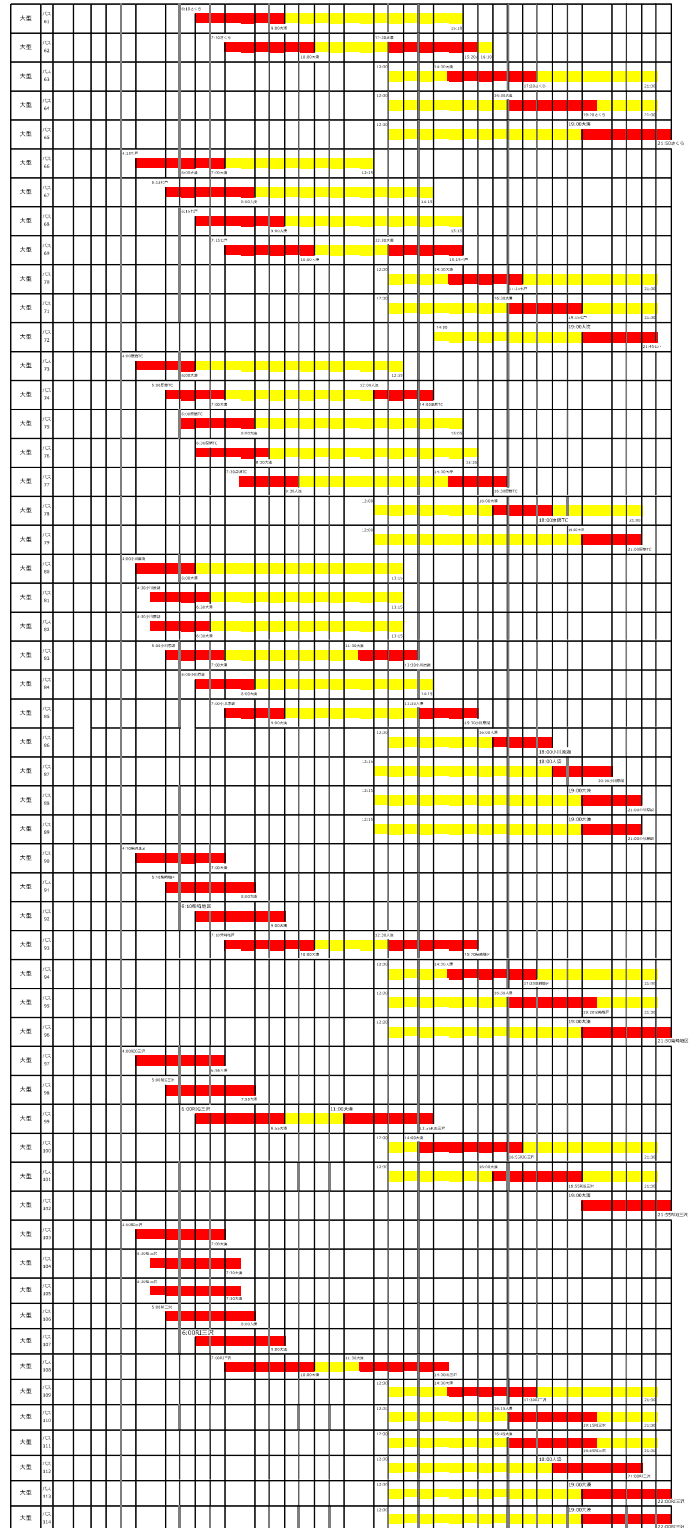
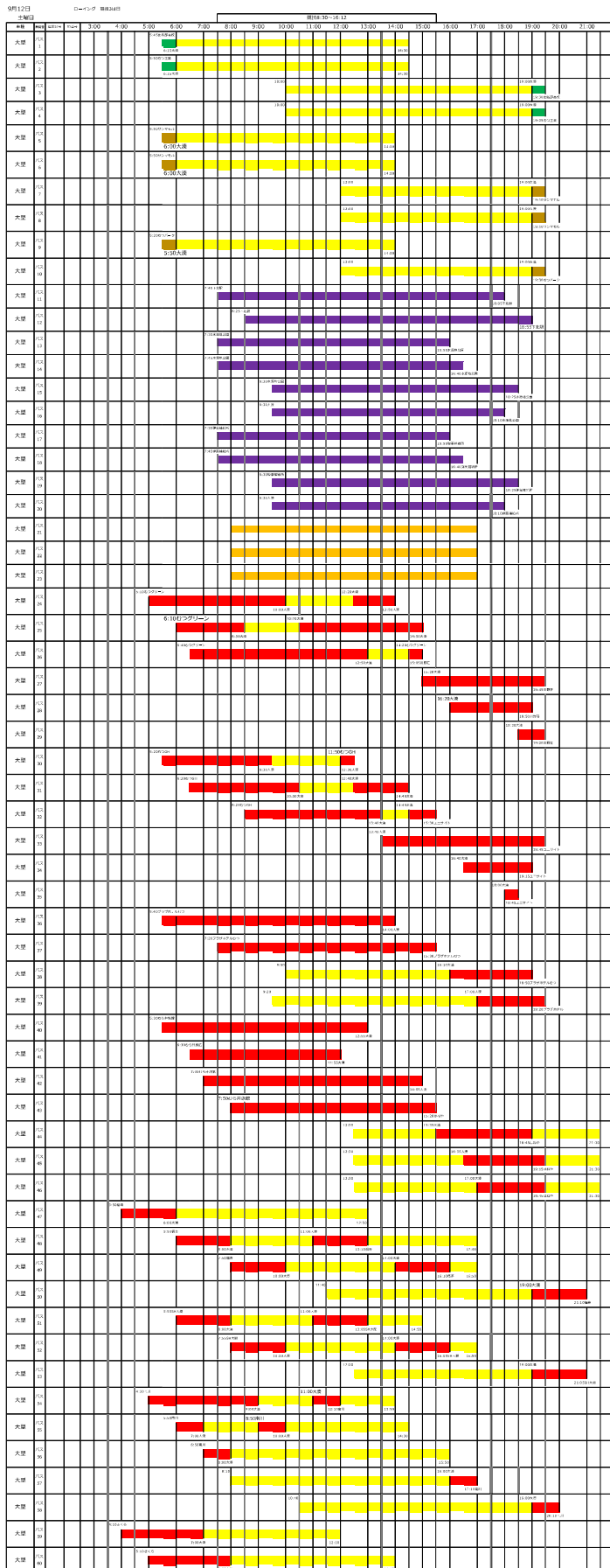

5. 輸送計画の策定

(3) 運行スケジュールおよびバス必要台数

9月13日 (日)

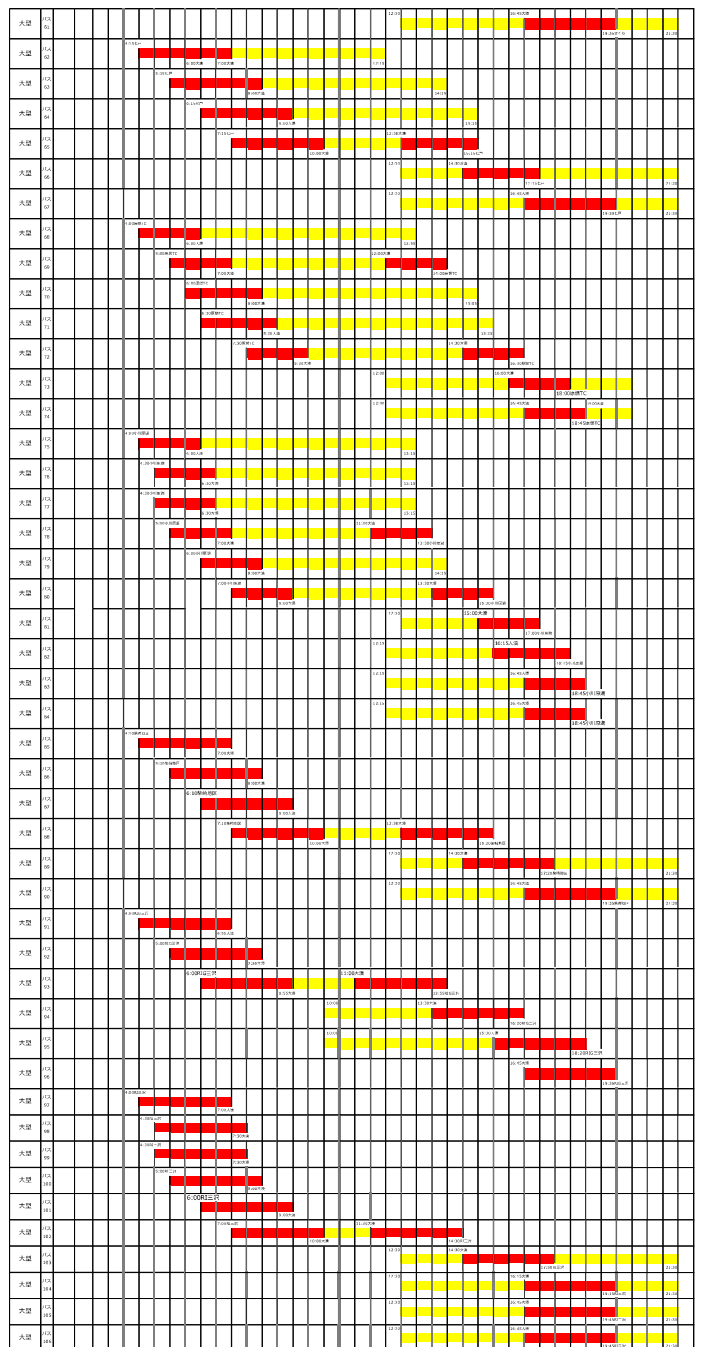
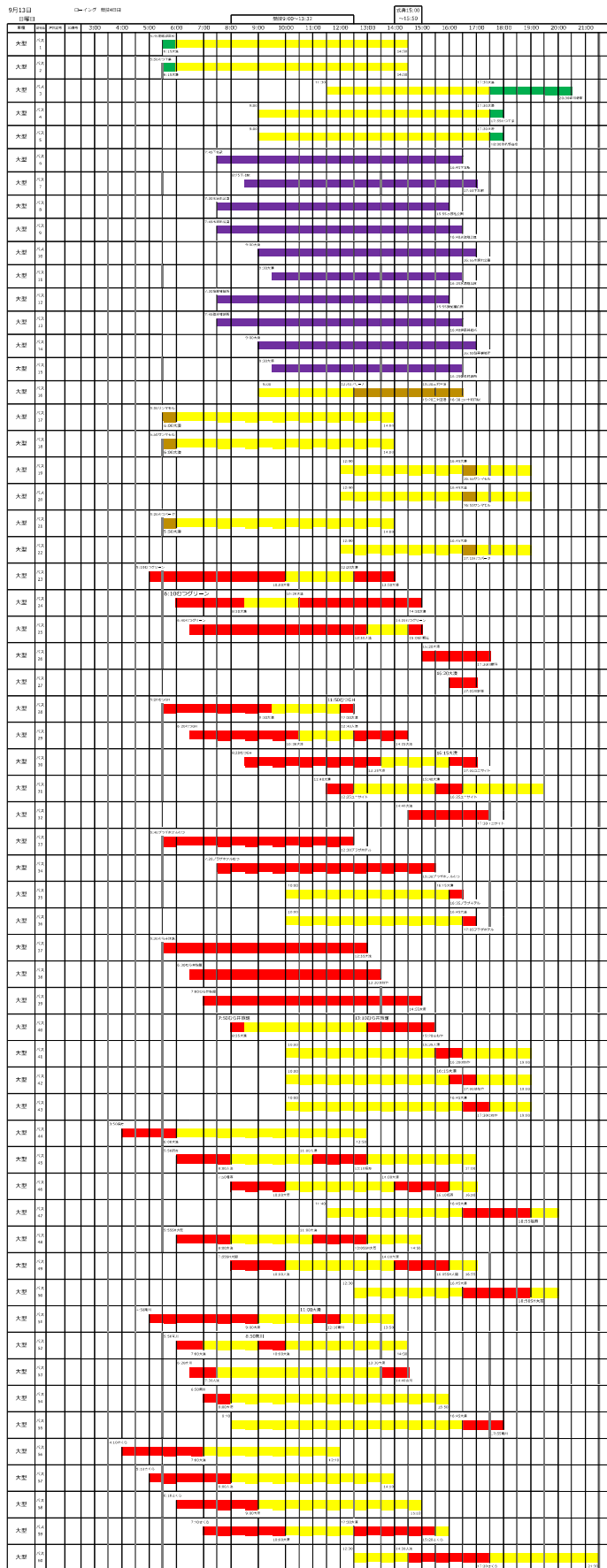

5. 輸送計画の策定

(3) 運行スケジュールおよびバス必要台数

10月9日 (金)

10月9日 フェンシング 準備日
金曜日

練習10:00~16:30

車種	種別	発着記号	ID番号	6:00	7:00	8:00	9:00	10:00	11:00	12:00	13:00	14:00	15:00	16:00	17:00	18:00	19:00	20:00
大型	バス	1			6:20 熊石高校			9:20 アリーナ				14:30						
大型	バス	2		6:00			9:00 田名部高校					14:00						
大型	バス	3			8:00										17:00 アリーナ			
大型	バス	4					9:30 〆GH								17:00 アリーナ			
大型	バス	5					9:30 〆GH								17:00 アリーナ			
大型	バス	6					9:50 サンマモル								17:10 〆GH			
大型	バス	7					9:40 プラザホテル 〆								17:00 プラザホテル 〆			
大型	バス	8					10:10 プラザホテル 〆								17:40 プラザホテル 〆			
大型	バス	9					9:15 スパウッド							16:00 アリーナ				
大型	バス	10					10:00 アリーナ								16:45 スパウッド			
大型	バス	11					10:15 スパウッド								17:00 アリーナ			
大型	バス	12					9:40 ニサイト							16:40 アリーナ			18:00 ニサイト	
大型	バス	13					9:40 パーク						15:00 アリーナ					
大型	バス	14					10:10 パーク								16:00 アリーナ			
大型	バス	15					9:40 はねや								16:30 〆ら井遊館			
大型	バス	16					10:40 はねや						15:00 アリーナ					
大型	バス	17					9:30 〆グリーン								16:00 アリーナ			
大型	バス	18					10:40 〆グリーン								16:30 〆グリーン			
大型	バス	19					10:30 〆グリーン						15:00 アリーナ					
大型	バス	20					11:00 アリーナ								17:30 〆グリーン			
大型	バス	21																
大型	バス	22																
大型	バス	23																
大型	バス	24																

5. 輸送計画の策定

(3) 運行スケジュールおよびバス必要台数

10月11日 (日)

10月11日 フェンシング 競技2日目
日曜日

式典12:10~12:40

競技9:00~16:10

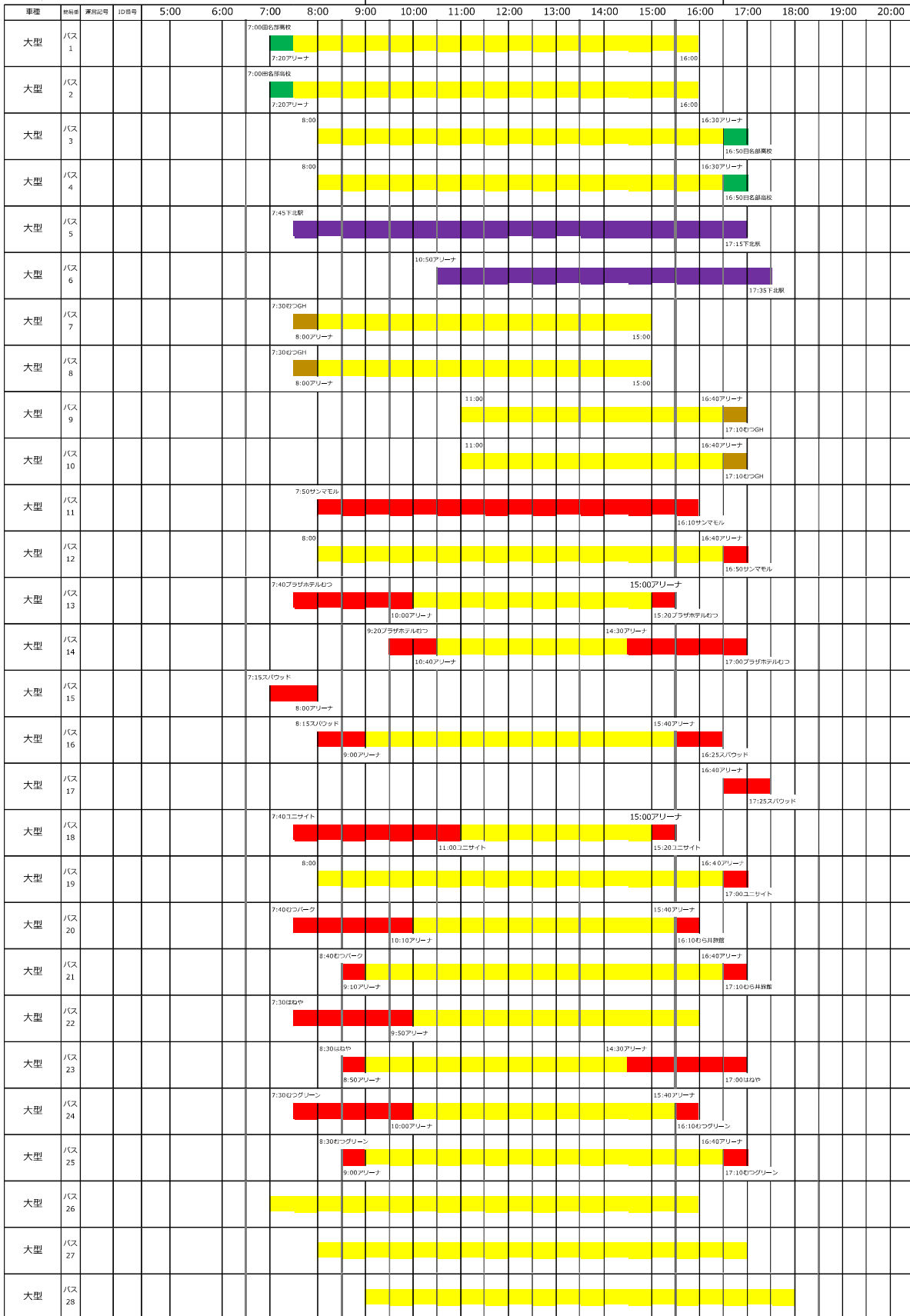

5. 輸送計画の策定

(3) 運行スケジュールおよびバス必要台数

10月12日 (月)

10月12日 フェンシング 競技3日目
月曜日

バス12:00~12:30

競技9:00~16:00

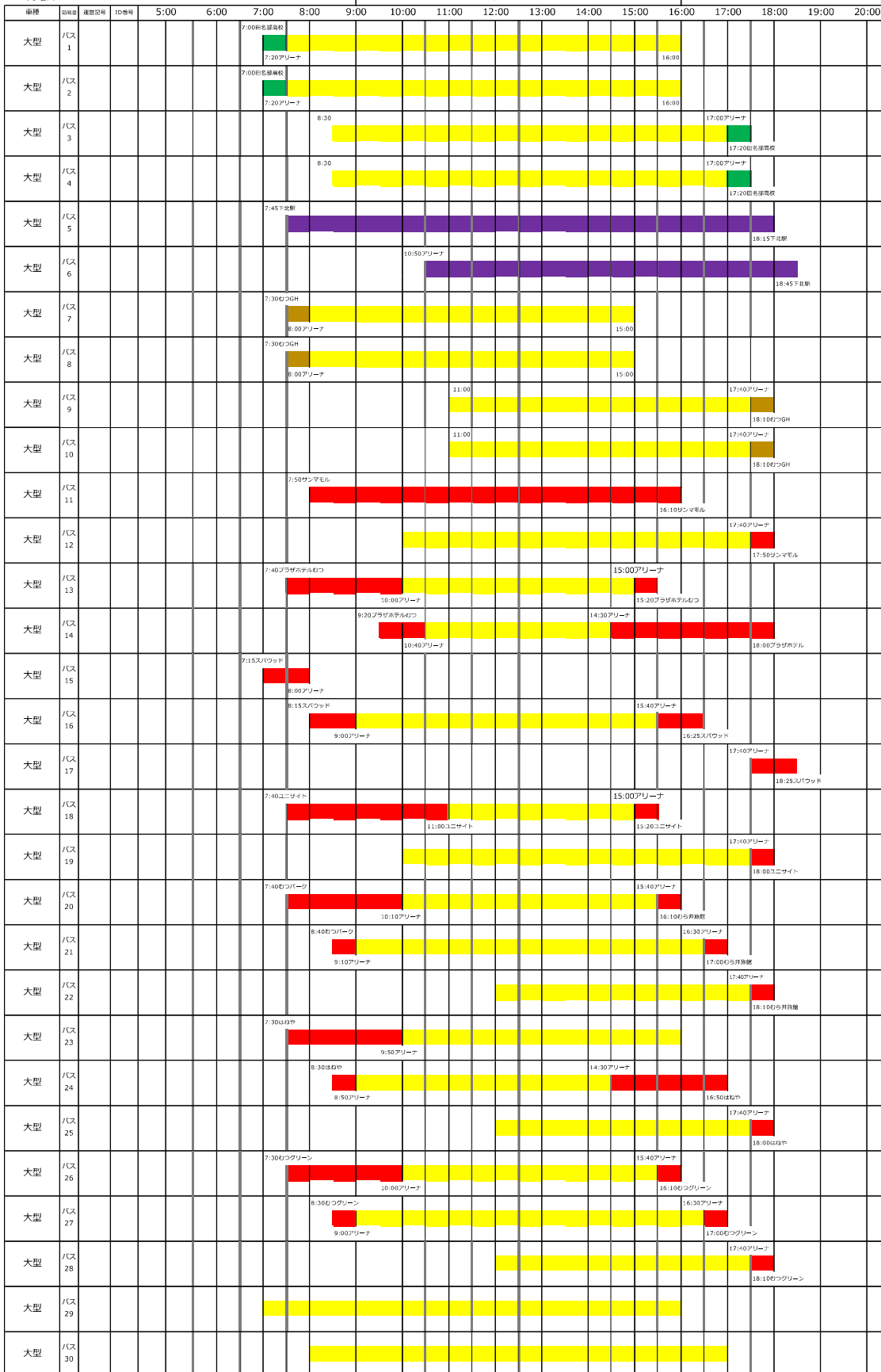

5. 輸送計画の策定

(3) 運行スケジュールおよびバス必要台数

10月13日 (火)

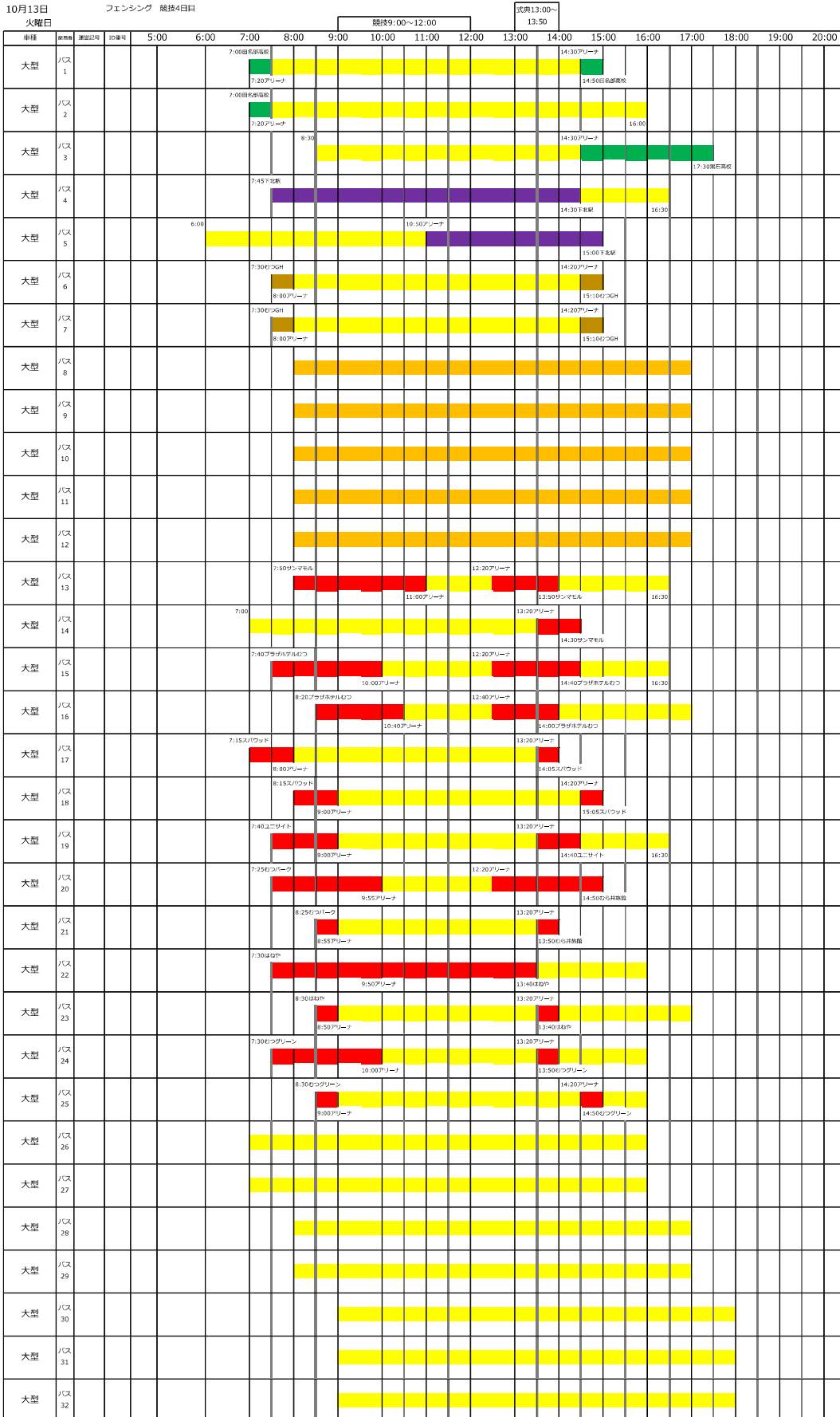

5.輸送計画の策定

(3)運行スケジュールおよびバス必要台数

10月14日（水）

10月14日 バスケットボール 練習日
水曜日

車種	車両番号	運送記号	ID番号	6:00	7:00	8:00	9:00	10:00	11:00	12:00	13:00	14:00	15:00	16:00	17:00	18:00	19:00	20:00
大型	バス 1																	
大型	バス 2																	
大型	バス 3																	
大型	バス 4																	
大型	バス 5																	
大型	バス 6																	
大型	バス 7																	
大型	バス 8																	
大型	バス 9																	
大型	バス 10																	
大型	バス 11																	
大型	バス 12																	
大型	バス 13																	
大型	バス 14																	
大型	バス 15																	
大型	バス 16																	
大型	バス 17																	

5.輸送計画の策定

(3)運行スケジュールおよびバス必要台数

10月15日 (木)

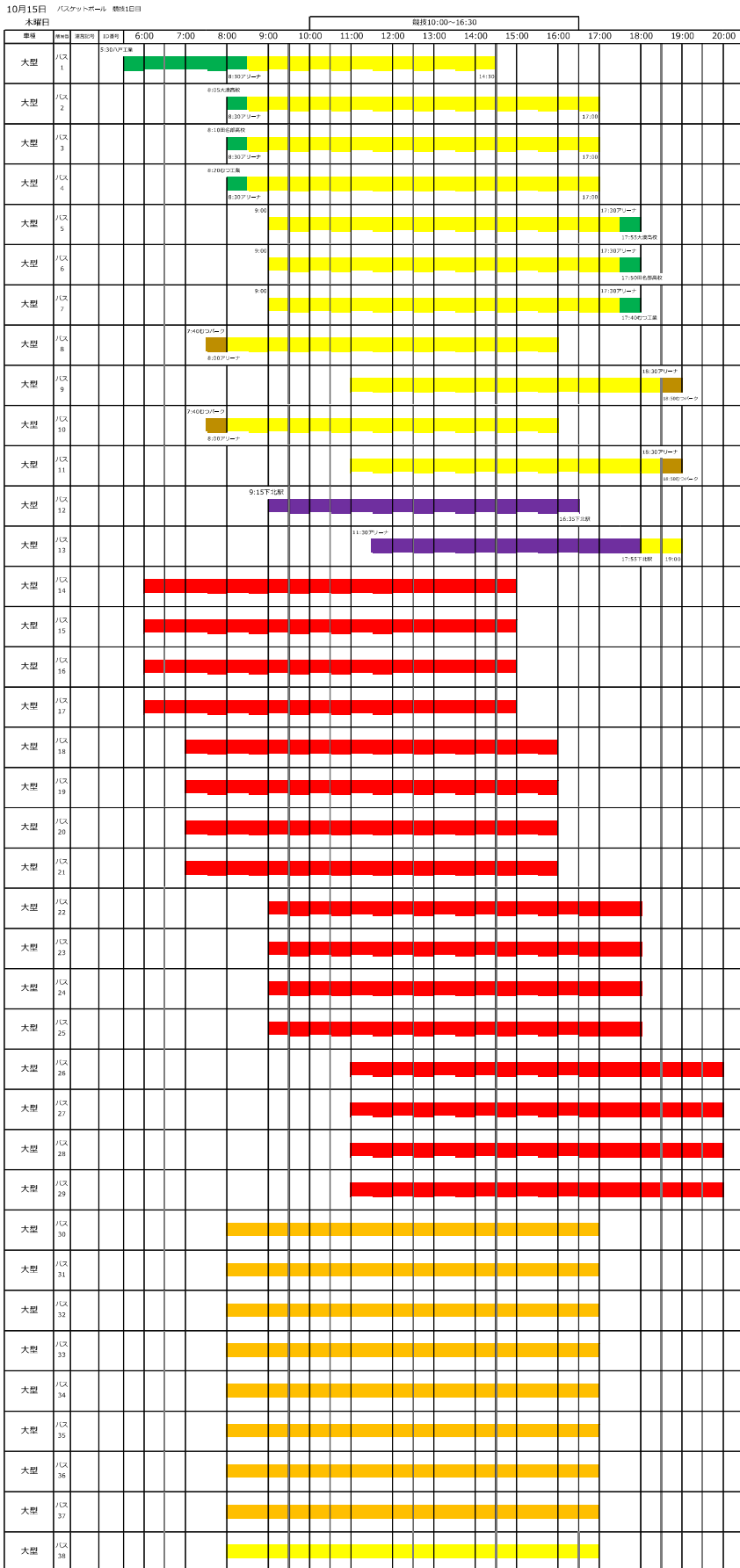

5.輸送計画の策定

(3)運行スケジュールおよびバス必要台数

10月16日 (金)

10月16日		バスケットボール 競技2日目		競技10:00~13:15												50周年記念13:45~14:00		
車種	種別	運行区間	ID番号	6:00	7:00	8:00	9:00	10:00	11:00	12:00	13:00	14:00	15:00	16:00	17:00	18:00	19:00	20:00
大型	バス1					9:05 米塚高校								16:30 アリーナ				
大型	バス2					8:30 アリーナ								16:30 アリーナ				
大型	バス3					8:20 びつ工業								16:30 アリーナ				
大型	バス4					8:30 アリーナ			11:00					16:30 アリーナ				
大型	バス5					7:40 びつパーク												19:30 びつ工業
大型	バス6					8:00 アリーナ								16:30 アリーナ				
大型	バス7					7:40 びつパーク								16:50 びつパーク				
大型	バス8					8:00 アリーナ								16:30 アリーナ				
大型	バス9						9:15 下北駅							15:00 下北駅				
大型	バス10					8:00				11:30 アリーナ				16:00 下北駅				
大型	バス11																	
大型	バス12																	
大型	バス13																	
大型	バス14																	
大型	バス15																	
大型	バス16																	
大型	バス17																	
大型	バス18																	
大型	バス19																	
大型	バス20																	
大型	バス21																	
大型	バス22																	
大型	バス23																	
大型	バス24																	
大型	バス25																	
大型	バス26																	
大型	バス27																	
大型	バス28																	
大型	バス29																	

5.輸送計画の策定

(3)運行スケジュールおよびバス必要台数

10月17日 (土)

10月17日 バスケットボール 競技3日目
土曜日

車種	船番	乗客記号	ID番号	6:00	7:00	8:00	9:00	10:00	11:00	12:00	13:00	14:00	15:00	16:00	17:00	18:00	19:00	20:00
大型	バス 1					8:05大浜高校 8:30アリーナ						14:30アリーナ						
大型	バス 2					8:10甲名部高校 8:30アリーナ						14:30アリーナ						
大型	バス 3					8:20むつ工業 8:30アリーナ						14:30アリーナ						
大型	バス 4				7:40むつパーク 8:00アリーナ													
大型	バス 5														16:30アリーナ			
大型	バス 6				7:40むつパーク 8:00アリーナ													
大型	バス 7														16:30アリーナ			
大型	バス 8						9:15下北駅						15:00下北駅		17:00			
大型	バス 9					8:00			11:30アリーナ					16:00下北駅	17:00			
大型	バス 10																	
大型	バス 11																	
大型	バス 12																	
大型	バス 13																	
大型	バス 14																	

5. 輸送計画の策定

(3) 運行スケジュールおよびバス必要台数

10月18日 (日)

10月18日 日曜日
バスケットボール 競技4日目

競技10:00~11:20
式典
11:50~12:30

車種	種別	運送記号	ID番号	6:00	7:00	8:00	9:00	10:00	11:00	12:00	13:00	14:00	15:00	16:00	17:00	18:00	19:00	20:00
大型	バス	1				8:05大湊高校					13:00アリーナ							
						8:30アリーナ					13:25大湊高校							
大型	バス	2				8:10田名部高校					13:00アリーナ							
						8:30アリーナ					13:20田名部高校							
大型	バス	3				8:20むつ工業					13:00アリーナ							
						8:30アリーナ					13:10むつ工業							
大型	バス	4			7:40むつパーク													
						8:00アリーナ												
大型	バス	5													16:30アリーナ			
															16:50むつパーク			
大型	バス	6			7:40むつパーク													
						8:00アリーナ												
大型	バス	7													16:30アリーナ			
															16:50むつパーク			
大型	バス	8					9:15下北駅											
											14:00下北駅			16:00				
大型	バス	9																
大型	バス	10																
大型	バス	11																

5.輸送計画の策定

(3)運行スケジュールおよびバス必要台数

バス必要台数一覧表

会期前		8/30	8/31	9/1	9/2	9/3	9/4	9/5	9/6	9/7	9/8	9/9	9/10	9/11	9/12	9/13	
競技名		日	月	火	水	木	金	土	日	月	火	水	木	金	土	日	
県輪旋バス	セーリング	2	12	51	53	50	71	69	69	49							426
	ローイング									69	98	98	114	103	112	104	698
	計画バス 合計	2	12	51	53	50	71	69	69	118	98	98	114	103	112	104	1,124
市バス							2	2	2	2			2	2	2	2	16

(県) 競技会場 輸送調査回答 より	セーリング	関係者	2	10	25	37	38	37	37	36	40							262
		一般観覧者						4	4	4	4							16
		学校観戦						2										2
		セーリング合計	2	10	25	37	38	43	41	40	44	0	0	0	0	0	0	280
	ローイング	関係者									44	45	51	55	51	55	55	356
		一般観覧者												12	12	12	12	48
		学校観戦												5		3		8
ローイング合計	0	0	0	0	0	0	0	0	44	45	51	72	63	70	67	412		
合計		2	10	25	37	38	43	41	40	88	45	51	72	63	70	67	692	

本会期		10/9	10/10	10/11	10/12	10/13	10/14	10/15	10/16	10/17	10/18						
競技名		金	土	日	月	火	水	木	金	土	日						
県輪旋バス	フェンシング	24	28	28	28	30											138
	バスケットボール						17	36	27	12	9						101
	計画バス 合計	24	28	28	28	30	17	36	27	12	9	0	0	0	0	0	239
市バス			2	2	2	2		2	2	2	2						16

(県) 競技会場 輸送調査回答 より	フェンシング	関係者	24	24	24	24	21											117
		一般観覧者		4	4	4	4											16
		学校観戦					5											5
		フェンシング合計	24	28	28	28	30	0	0	0	0	0	0	0	0	0	0	138
	バスケットボール	関係者						17	24	13	7	4						65
		一般観覧者							4	4	4	4						16
		学校観戦							8	10								18
バスケットボール合計	0	0	0	0	0	17	36	27	11	8	0	0	0	0	0	99		
合計		24	28	28	28	30	17	36	27	11	8	0	0	0	0	0	237	

5.輸送計画の策定

(4)タクシー利用計画書

タクシー業者に限りがあり、現状では利用者数が不明確なため計画タクシーとしては利用しない。
開催期間中は予約代行を行うことは可能であるが、タクシー利用料金の精算は利用者が行うものとする。

市内タクシー業者

	業者名	住所	連絡先
1	(株)尻屋観光	下北郡東通村田屋字将木館2番地	0175-28-5554
2	田名部タクシー(株)	むつ市横迎町1丁目2-3	0175-22-2141
3	(株)北斗タクシー	むつ市金曲1丁目11-8	0175-22-1121
4	(有)むつ車体工業かぎもとタクシー	むつ市柳町1丁目2-7	0175-22-3121
5	(有)大畑タクシー	むつ市大畑町本町11-2	0175-34-3341
6	(有)川内ハイヤー	むつ市川内町川内154	0175-42-3211
7	(有)北栄ハイヤー	むつ市脇野沢本村93	0175-44-2788

5.輸送計画の策定

(5)学校観戦一覧 むつ市内

No.	学校名	住所	学年	クラス数	児童生徒数	教員数	合計人数	観戦日	競技	学校発時間	会場着時間	観戦時間	会場発時間	バス台数	車種		
1	むつ市立第一田名部小学校	むつ市柳町2丁目7-1.	5	2	62	4	66	9月4日	セーリング					2			
2	むつ市立むつ中学校	むつ市栗山町17-2	2	2	42	6	48								2		
3	むつ市立脇野沢小学校	むつ市脇野沢瀬野川目85-2.	5	1	2	1	6	9月10日	ローイング					1			
			6	1	2	1											
4	むつ市立脇野沢中学校	むつ市脇野沢瀬野川目85-2.	2	1	2	1	6								1		
			1	1	2	1											
5	むつ市立川内小学校	むつ市川内町休所5-1.	5	1	11	3	32								1		
			6	1	16	2											
6	むつ市立川内中学校	むつ市川内町休所5-1.	2	1	10	3	13								1		
7	むつ市立大湊小学校	むつ市大湊上町43-32.	5	1	11	2	26									1	
			6	1	11	2											
8	むつ市立大畑中学校	むつ市大畑町菟沢17-7.	2	1	36	3	114			9月12日							3
			1	1	37	4											
			3	1	31	3											
9	むつ市立第二田名部小学校	むつ市小川町1丁目18-10.	5	3	71	5	143	10月13日	フェンシング						4		
			6	2	63	4											
10	むつ市立大畑小学校	むつ市大畑町伊勢堂1-1.	5	1	27	3	30							1			
11	むつ市立大平小学校	むつ市大平町8-6.	5	3	77	6	148	10月15日	バスケットボール							— 徒歩移動	
			6	2	62	3											
12	むつ市立大平中学校	むつ市並川町2-4.	2	4	77	7	150									4	
			1	2	62	4											
13	むつ市立大湊中学校	むつ市桜木町19-1.	2	1	19	4	69									2	
			1	2	28	4											
			3	1	11	3											
14	むつ市立大畑小学校	むつ市大畑町伊勢堂1-1.	6	1	28	3	31									1	
15	むつ市立田名部中学校	むつ市緑町22-8.	2	6	211	14	225									6	
16	むつ市立吉生小学校	むつ市金曲1丁目5-10.	5	2	73	7	155										4
			6	2	70	5											
17	むつ市立第三田名部小学校	むつ市田名部字赤川ノ内並木14-196.	5	1	28	5	76	10月16日							2		
			6	2	40	3											
18	むつ市立関根小学校	むつ市大字関根字北関根99-2.	5	1	6	2	17								1		
			6	1	7	2											
19	むつ市立関根中学校	むつ市大字関根字北関根99-2.	2	1	9	2	22								1		
			1	1	8	3											
20	むつ市立むつ中学校	むつ市栗山町17-2	1	2	48	6	54								2		

※学校観戦については現状を記載。

5.輸送計画の策定

(5)学校観戦一覧 むつ市外

No.	学校名	住所	学年	クラス数	児童生徒数	教員数	合計人数	観戦日	競技	学校発時間	会場着時間	観戦時間	会場発時間	バス台数	車種	
1	風間浦村立風間浦中学校	下北郡風間浦村易国間古野18-1	1	1	12	1	13	9月11日	ローイング			10:00~ 11:00				
			2	1	11	1	12									
			3	1	12	1	13									
2	横浜町立横浜小学校	上北郡横浜町林ノ後32-1	5	1	22	5	74	10月15日	バスケット ボール			11:45~ 13:15				
			6	1	20											
			4	1	27											
3	横浜町立横浜中学校	上北郡横浜町上イタヤノ木91-17	1		17	3	20									
			2		27	3	30									
4	佐井村立佐井小学校	下北郡佐井村佐井糠森103-3	5	1	4	4	8									
			6	1	10	4	14									
5	佐井村立牛滝中学校	下北郡佐井村長後牛滝川目99	2	1	1	4	5					13:30~ 15:15				
6	佐井村立牛滝小学校	下北郡佐井村長後牛滝川目99	6	1	1	3	4									
7	佐井村立佐井中学校	下北郡佐井村佐井中道75	1	1	6	3	9									
			2	1	6	3	9									
8	大間町立大間小学校	下北郡大間町大間狼丁37-2	5		22	3	25					15:15~ 16:45				
			6		28	1	29									
9	大間町立奥戸小学校	下北郡大間町奥戸館ノ上96	5				6									
			6				3									
10	東通村立東通小学校	下北郡東通村砂子又沢内9-4	5		34	4	38					10:00~ 11:30				
11	東通村立東通中学校	下北郡東通村砂子又沢内9-4	2		41	4	45									
12	風間浦村立風間浦小学校	下北郡風間浦村易国間古野18-2	5	1	11	12	46	10月16日					11:55~ 13:25			
			6	1	5											
			1	1	3											
			2	1	6											
			3	1	5											
			4	1	4											

※学校観戦については現状を記載。

※全校スクールバスを想定。

5.輸送計画の策定

(6)試走報告

1.バス試走

実施日	11月10日	時間	10:00~15:40	天候	曇り/雨
-----	--------	----	-------------	----	------

実施No.	場所・区間	チェックポイント	留意点有無
1	むつマエダアリーナ	乗降場確認・進入・退出路確認	有
2	むつマエダアリーナ~むつ市立大平中学校	所要時間・経路確認	
3	むつ市立大平中学校	乗降場確認・進入・退出路確認	有
4	青森県立むつ工業高等学校	乗降場確認・進入・退出路確認	有
5	青森県立むつ工業高等学校~むつマエダアリーナ	所要時間・経路確認	
6	むつマエダアリーナ~下北駅	所要時間・経路確認	
7	むつマエダアリーナ~青森県立田名部高等学校	所要時間・経路確認	
8	青森県立田名部高等学校	乗降場確認・進入・退出路確認	
9	下北駅	乗降場・待機場所確認	有
10	下北駅~海上自衛隊大湊基地	所要時間・経路確認	
11	下北駅~水源池公園北駐車場	所要時間・経路確認	有
12	水源池公園北駐車場	乗降場確認・進入・退出路確認	
13	水源池公園北駐車場~市指定雪堆積場(桜木町)	所要時間・経路確認	
14	市指定雪堆積場(桜木町)	乗降場確認・進入・退出路確認	
15	市指定雪堆積場(桜木町)~大湊駅	所要時間・経路確認	
16	大湊駅	乗降場・待機場所確認	有
17	大湊駅~むつマエダアリーナ	所要時間・経路確認	有
18	市指定雪堆積場(真砂町)	乗降場確認・進入・退出路確認	
19	むつマエダアリーナ~むつ市役所	所要時間・経路確認	
20	むつ市役所	乗降場確認・進入・退出路確認	

2.バス試走における課題・検討・注意等留意点

実施No.	場所・区間	課題・検討・注意点	写真No.
1	むつマエダアリーナ	大型バス進入路と乗用車進入路が同一	1
3	むつ市立大平中学校	大型バス駐車への進入不可	2
4	青森県立むつ工業高等学校	校内への進入路離合不可	3
9	下北駅	配車・待機場所注意	4
11	下北駅~水源池公園北駐車場	大型バス同士の離合不可	5
16	大湊駅	配車・待機場所注意	6
17	大湊駅~むつマエダアリーナ	最短経路は不可	7

5.輸送計画の策定

(6)試走報告

3.状況写真とコメント

写真No.	1	写真No.	2
場所	むつマエダアリーナ	場所	むつ市立大平中学校
			
<p>大型バスの経路上には左右に一般観覧者駐車場があるので注意が必要。</p>		<p>駐車場への進入口が狭いため大型バスは進入できず駐車できない。(マイクロバスは可)</p>	
写真No.	3	写真No.	4
場所	青森県立むつ工業高等学校	場所	下北駅 待機場所
			
<p>生徒の安全を考慮して裏の道から出入りをする。大型バス同士の離合はできない。</p>		<p>駅ロータリー内に待機場所が2台分あるが1台は路線バス用に空けておく必要がある。</p>	
写真No.	5	写真No.	6
場所	釜臥山スキー場入口	場所	大湊駅 待機場所
			
<p>道幅が狭い為大型バス同士の離合ができない。</p>		<p>大型バスの待機場所はないがタクシー待機場所の横で写真のように待機しているとのこと。</p>	
写真No.	7	写真No.	8
場所	国道338号から大平漁港へ向かう交差点	場所	
			
<p>バスの規格によって曲がれない可能性があるため北進左折、東進右折は不可。</p>			

5. 輸送計画の策定

(6) 試走報告

4. 試走経路図と距離・時間

実施No.	区間	ルート	距離	所要時間
2	むつマエダアリーナ～むつ市立大平中学校		1.5km	5分32秒



実施No.	区間	ルート	距離	所要時間
5	青森県立むつ工業高等学校～むつマエダアリーナ		3.6km	10分27秒



実施No.	区間	ルート	距離	所要時間
6	むつマエダアリーナ～下北駅		2.2km	6分30秒



実施No.	区間	ルート	距離	所要時間
7	むつマエダアリーナ～青森県立田名部高等学校		3.5km	10分00秒



実施No.	区間	ルート	距離	所要時間
10	下北駅～海上自衛隊大湊基地	基地内には入っていない為基地入口まで+60秒にて	7.3km	14分38秒



下北駅を出発し中央町交差点を左折した場合、交通量が多くかつ、道幅が狭い為バイパスを経由したほうが安全。

所要時間は国道338号を通る場合と大きく変わらない。

5. 輸送計画の策定

(6) 試走報告

4. 試走経路図と距離・時間

実施No.	区間	ルート	距離	所要時間
11	下北駅～水源池公園北駐車場		9.6km	18分23秒



下北駅を出発し中央町交差点を左折した場合、交通量が多くかつ、道幅が狭い為バイパスを経由したほうが安全。
所要時間は国道338号を通る場合と大きく変わらない。

実施No.	区間	ルート	距離	所要時間
13	水源池公園北駐車場～市指定雪堆積場（桜木町）		1.7km	3分47秒



実施No.	区間	ルート	距離	所要時間
15	市指定雪堆積場（桜木町）～大湊駅		4.3km	8分00秒



実施No.	区間	ルート	距離	所要時間
17	大湊駅～むつマエダアリーナ		3.4km	7分40秒



大湊方面からむつマエダアリーナへ行くには大平漁港への道を右折するのが最短ルートだがバスの規格によって曲がれない可能性があるため遠回りではあるがアリーナ東側の交差点より進入する。

実施No.	区間	ルート	距離	所要時間
19	むつマエダアリーナ～むつ市役所		2.7km	7分52秒



5.輸送計画の策定

(7)時刻表

セーリング 一般観覧者

シャトルバス時刻表					
運行日：9月4日（金）～9月6日（日）					
下北駅			大平マリーナ (むつマエダアリーナ)		
下北駅 ↓ 大平マリーナ (むつマエダアリーナ)		行先	大平マリーナ (むつマエダアリーナ) ↓ 下北駅		
約10分		所要時間	約10分		
分		時	分		
45		7			
25		8			
15		9			
35		10	05	50	
20		11	30		
00	45	12	15		
		13	35	50	
05	35	14	50		
15		15	40		
		16	25	45	
		17	30		
		18	00	50	
		19			

シャトルバス時刻表					
運行日：9月7日（月）					
下北駅			大平マリーナ (むつマエダアリーナ)		
下北駅 ↓ 大平マリーナ (むつマエダアリーナ)		行先	大平マリーナ (むつマエダアリーナ) ↓ 下北駅		
約10分		所要時間	約10分		
分		時	分		
45		7			
25		8			
15		9			
35		10	05	50	
20		11	30		
00	45	12	15		
		13	35	50	
05		14	50		
		15	40		
		16	25	45	
		17	30		
		18			
		19			

※時刻表はバス毎に色分け。同色は1台のバスで運行。
以降のページも同様。

5.輸送計画の策定

(7)時刻表

セーリング 競技役員

シャトルバス時刻表			
運行日：9月1日（火）～9月3日（木）			
ホテルサンマモルむつ		↔	大平マリーナ (むつまエダアリーナ)
ホテルサンマモルむつ ↓ 大平マリーナ (むつまエダアリーナ)	行先		大平マリーナ (むつまエダアリーナ) ↓ ホテルサンマモルむつ
約10分	所要時間		約10分
分	時		分
		4	
		5	
		6	
40		7	
		8	
		9	
		10	
		11	
		12	
		13	
		14	
		15	
		16	
		17	05
		18	
		19	

シャトルバス時刻表			
運行日：9月4日（金）～9月6日（日）			
ホテルサンマモルむつ		↔	大平マリーナ (むつまエダアリーナ)
ホテルサンマモルむつ ↓ 大平マリーナ (むつまエダアリーナ)	行先		大平マリーナ (むつまエダアリーナ) ↓ ホテルサンマモルむつ
約10分	所要時間		約10分
分	時		分
		4	
		5	
40		6	
		7	
		8	
		9	
		10	
		11	
		12	
		13	
		14	
		15	
		16	
		17	
		18	
		19	05

シャトルバス時刻表			
運行日：9月7日（月）			
ホテルサンマモルむつ		↔	大平マリーナ (むつまエダアリーナ)
ホテルサンマモルむつ ↓ 大平マリーナ (むつまエダアリーナ)	行先		大平マリーナ (むつまエダアリーナ) ↓ ホテルサンマモルむつ
約10分	所要時間		約10分
分	時		分
		4	
		5	
40		6	
		7	
		8	
		9	
		10	
		11	
		12	
		13	
		14	
		15	
		16	05
		17	
		18	
		19	

5.輸送計画の策定

(7)時刻表

セーリング 競技役員

シャトルバス時刻表			
運行日：9月1日（火）～9月3日（木）			
プラザホテルむつ		↔	大平マリーナ (むつマエダアリーナ)
プラザホテルむつ ↓ 大平マリーナ (むつマエダアリーナ)	行先	大平マリーナ (むつマエダアリーナ) ↓ プラザホテルむつ	
約10分	所要時間	約10分	
分	時	分	
	4		
	5		
	6		
50	7		
	8		
	9		
	10		
	11		
	12		
	13		
	14		
	15		
	16		
	17	00	
	18		
	19		

※下線は2台にて運行

シャトルバス時刻表			
運行日：9月4日（金）～9月6日（日）			
プラザホテルむつ		↔	大平マリーナ (むつマエダアリーナ)
プラザホテルむつ ↓ 大平マリーナ (むつマエダアリーナ)	行先	大平マリーナ (むつマエダアリーナ) ↓ プラザホテルむつ	
約10分	所要時間	約10分	
分	時	分	
	4		
	5		
50	6		
	7		
	8		
	9		
	10		
	11		
	12		
	13		
	14		
	15		
	16		
	17		
	18		
	19	00	

※下線は2台にて運行

シャトルバス時刻表			
運行日：9月7日（月）			
プラザホテルむつ		↔	大平マリーナ (むつマエダアリーナ)
プラザホテルむつ ↓ 大平マリーナ (むつマエダアリーナ)	行先	大平マリーナ (むつマエダアリーナ) ↓ プラザホテルむつ	
約10分	所要時間	約10分	
分	時	分	
	4		
	5		
50	6		
	7		
	8		
	9		
	10		
	11		
	12		
	13		
	14		
	15		
	16	00	
	17		
	18		
	19		

5.輸送計画の策定

(7)時刻表

セーリング 競技役員

シャトルバス時刻表		
運行日：9月1日（火）～9月3日（木）		
むつパークホテル	↔	大平マリーナ (むつマエダアリーナ)
むつパークホテル ↓ 大平マリーナ (むつマエダアリーナ)	行先	大平マリーナ (むつマエダアリーナ) ↓ むつパークホテル
約30分	所要時間	約20分
分	時	分
	4	
	5	
	6	
30	7	
	8	
	9	
	10	
	11	
	12	
	13	
	14	
	15	
	16	
	17	00
	18	
	19	

※往路：むつパークホテル→ホテルユニサイトむつ→競技会場の前に停車
※復路：競技会場→むつパークホテル→ホテルユニサイトむつ→むつに停車

シャトルバス時刻表		
運行日：9月1日（火）～9月3日（木）		
ホテルユニサイトむつ	↔	大平マリーナ (むつマエダアリーナ)
ホテルユニサイトむつ ↓ 大平マリーナ (むつマエダアリーナ)	行先	大平マリーナ (むつマエダアリーナ) ↓ ホテルユニサイトむつ
約20分	所要時間	約30分
分	時	分
	4	
	5	
	6	
40	7	
	8	
	9	
	10	
	11	
	12	
	13	
	14	
	15	
	16	
	17	00
	18	
	19	

※往路：むつパークホテル→ホテルユニサイトむつ→競技会場の前に停車
※復路：競技会場→むつパークホテル→ホテルユニサイトむつ→むつに停車

シャトルバス時刻表		
運行日：9月4日（金）～9月6日（日）		
むつパークホテル	↔	大平マリーナ (むつマエダアリーナ)
むつパークホテル ↓ 大平マリーナ (むつマエダアリーナ)	行先	大平マリーナ (むつマエダアリーナ) ↓ むつパークホテル
約30分	所要時間	約20分
分	時	分
	4	
	5	
30	6	
	7	
	8	
	9	
	10	
	11	
	12	
	13	
	14	
	15	
	16	
	17	
	18	
	19	00

※往路：むつパークホテル→ホテルユニサイトむつ→競技会場の前に停車
※復路：競技会場→むつパークホテル→ホテルユニサイトむつ→むつに停車

シャトルバス時刻表		
運行日：9月4日（金）～9月6日（日）		
ホテルユニサイトむつ	↔	大平マリーナ (むつマエダアリーナ)
ホテルユニサイトむつ ↓ 大平マリーナ (むつマエダアリーナ)	行先	大平マリーナ (むつマエダアリーナ) ↓ ホテルユニサイトむつ
約20分	所要時間	約30分
分	時	分
	4	
	5	
40	6	
	7	
	8	
	9	
	10	
	11	
	12	
	13	
	14	
	15	
	16	
	17	
	18	
	19	00

※往路：むつパークホテル→ホテルユニサイトむつ→競技会場の前に停車
※復路：競技会場→むつパークホテル→ホテルユニサイトむつ→むつに停車

シャトルバス時刻表		
運行日：9月7日（月）		
むつパークホテル	↔	大平マリーナ (むつマエダアリーナ)
むつパークホテル ↓ 大平マリーナ (むつマエダアリーナ)	行先	大平マリーナ (むつマエダアリーナ) ↓ むつパークホテル
約30分	所要時間	約20分
分	時	分
	4	
	5	
40	6	
	7	
	8	
	9	
	10	
	11	
	12	
	13	
	14	
	15	
	16	00
	17	
	18	
	19	

※往路：むつパークホテル→ホテルユニサイトむつ→競技会場の前に停車
※復路：競技会場→むつパークホテル→ホテルユニサイトむつ→むつに停車

シャトルバス時刻表		
運行日：9月7日（月）		
ホテルユニサイトむつ	↔	大平マリーナ (むつマエダアリーナ)
ホテルユニサイトむつ ↓ 大平マリーナ (むつマエダアリーナ)	行先	大平マリーナ (むつマエダアリーナ) ↓ ホテルユニサイトむつ
約20分	所要時間	約30分
分	時	分
	4	
	5	
40	6	
	7	
	8	
	9	
	10	
	11	
	12	
	13	
	14	
	15	
	16	00
	17	
	18	
	19	

※往路：むつパークホテル→ホテルユニサイトむつ→競技会場の前に停車
※復路：競技会場→むつパークホテル→ホテルユニサイトむつ→むつに停車

5. 輸送計画の策定

(7) 時刻表

セーリング 競技役員

シャトルバス時刻表		
運行日：9月7日（月）		
大平マリーナ (むつマエダアリーナ)		→ 青森空港
大平マリーナ (むつマエダアリーナ) ↓ 青森空港	行先	
約180分※途中休憩10分含む	所要時間	
分	時	
	4	
	5	
	6	
	7	
	8	
	9	
	10	
	11	
	12	
	13	
	14	
30	15	
	16	
	17	
	18	
	19	

※下線は2台運行です。
※道の駅よこはまにて10分休憩を取ります。

シャトルバス時刻表		
運行日：9月7日（月）		
大平マリーナ (むつマエダアリーナ)		→ 七戸十和田駅 三沢空港
大平マリーナ (むつマエダアリーナ) ↓ 三沢空港（七戸十和田駅経由）	行先	
約190分※途中休憩10分含む	所要時間	
分	時	
	4	
	5	
	6	
	7	
	8	
	9	
	10	
	11	
	12	
	13	
	14	
30	15	
	16	
	17	
	18	
	19	

※下線は2台運行です。
※道の駅よこはまにて10分休憩を取ります。

5.輸送計画の策定

(7)時刻表

セーリング 選手監督

シャトルバス時刻表		
運行日：8月31日（月）		
むつパークホテル ←		→ 大平マリーナ (むつまエダアリーナ)
むつパークホテル ↓ 大平マリーナ (むつまエダアリーナ)	行先	大平マリーナ (むつまエダアリーナ) ↓ むつパークホテル
約30分	所要時間	約20分
分	時	分
	4	
	5	
	6	
45	7	
45	8	20
45	9	20
45	10	20
45	11	20
45	12	20
45	13	20
	14	20
	15	00
	16	00
	17	00
	18	
	19	

※往路：むつパークホテル→はねやホテル→競技会場
復路：競技会場→むつパークホテル→はねやホテルの順に停車

シャトルバス時刻表		
運行日：8月31日（月）		
はねやホテル ←		→ 大平マリーナ (むつまエダアリーナ)
はねやホテル ↓ 大平マリーナ (むつまエダアリーナ)	行先	大平マリーナ (むつまエダアリーナ) ↓ はねやホテル
約20分	所要時間	約30分
分	時	分
	4	
	5	
	6	
	7	
55	8	20
55	9	20
55	10	20
55	11	20
55	12	20
55	13	20
	14	20
	15	00
	16	00
	17	00
	18	
	19	

※往路：むつパークホテル→はねやホテル→競技会場
復路：競技会場→むつパークホテル→はねやホテルの順に停車

シャトルバス時刻表		
運行日：8月31日（月）		
ホテルサンマモルむつ ←		→ 大平マリーナ (むつまエダアリーナ)
ホテルサンマモルむつ ↓ 大平マリーナ (むつまエダアリーナ)	行先	大平マリーナ (むつまエダアリーナ) ↓ ホテルサンマモルむつ
約10分	所要時間	約10分
分	時	分
	4	
	5	
	6	
50	7	
50	8	30
50	9	30
50	10	30
50	11	30
50	12	30
50	13	30
	14	30
	15	00
	16	00
	17	00
	18	
	19	

シャトルバス時刻表		
運行日：8月31日（月）		
旅館福寿荘 ←		→ 大平マリーナ (むつまエダアリーナ)
旅館福寿荘 ↓ 大平マリーナ (むつまエダアリーナ)	行先	大平マリーナ (むつまエダアリーナ) ↓ 旅館福寿荘
約130分	所要時間	約130分
分	時	分
	4	
	5	
	6	
	7	
	8	
	9	
	10	
	11	00
	12	
45	13	30
	14	
	15	
	16	
	17	00
	18	
	19	

シャトルバス時刻表		
運行日：8月31日（月）		
旅館川野荘 ←		→ 大平マリーナ (むつまエダアリーナ)
旅館川野荘 ↓ 大平マリーナ (むつまエダアリーナ)	行先	大平マリーナ (むつまエダアリーナ) ↓ 旅館川野荘
約15分	所要時間	約20分
分	時	分
	4	
	5	
	6	
45	7	
45	8	25
45	9	25
45	10	25
45	11	25
45	12	25
45	13	25
45	14	25
	15	00
	16	00
	17	00
	18	
	19	

5.輸送計画の策定

(7)時刻表

セーリング 選手監督

シャトルバス時刻表			
運行日：8月31日（月）			
上北さくら温泉旅館		↔	大平マリーナ (むつマエダアリーナ)
上北さくら温泉旅館 ↓ 大平マリーナ (むつマエダアリーナ)	行先	大平マリーナ (むつマエダアリーナ) ↓ 上北さくら温泉旅館	
約145分	所要時間	約145分	
分	時	分	
	4		
	5		
00	6		
	7		
	8	45	
	9		
	10		
30	11	00	
	12		
45	13		
	14		
	15		
	16	30	
	17		
	18		
	19		

※往路：上北さくら温泉→原燃テクノロジーセンター→競技会場
復路：競技会場→原燃テクノロジーセンター→上北さくら温泉の順に停車

シャトルバス時刻表			
運行日：8月31日（月）			
青森原燃テクノロジーセンター		↔	大平マリーナ (むつマエダアリーナ)
青森原燃テクノロジーセンター ↓ 大平マリーナ (むつマエダアリーナ)	行先	大平マリーナ (むつマエダアリーナ) ↓ 青森原燃テクノロジーセンター	
約120分	所要時間	約120分	
分	時	分	
	4		
	5		
25	6		
	7		
	8	45	
	9		
	10		
55	11	00	
	12		
35	13		
	14		
	15		
	16	45	
	17		
	18		
	19		

※往路：上北さくら温泉→原燃テクノロジーセンター→競技会場
復路：競技会場→原燃テクノロジーセンター→上北さくら温泉の順に停車

シャトルバス時刻表			
運行日：8月31日（月）			
サンホテル大間		↔	大平マリーナ (むつマエダアリーナ)
サンホテル大間 ↓ 大平マリーナ (むつマエダアリーナ)	行先	大平マリーナ (むつマエダアリーナ) ↓ サンホテル大間	
約90分	所要時間	約90分	
分	時	分	
	4		
	5		
	6		
	7		
	8		
	9		
	10		
	11		
	12	30	
	13		
30	14		
	15		
	16		
	17	00	
	18		
	19		

5.輸送計画の策定

(7)時刻表

セーリング 選手監督

シャトルバス時刻表				
運行日：9月1日（火）～9月3日（木）				
ホテルサンマモルむつ		↔	大平マリーナ (むつまエダアリーナ)	
ホテルサンマモルむつ ↓ 大平マリーナ (むつまエダアリーナ)		行先		大平マリーナ (むつまエダアリーナ) ↓ ホテルサンマモルむつ
約10分	所要時間		約10分	
分	時		分	
		4		
		5		
		6		
50		7		
20	50	8		
20	50	9		
50		10	30	
50		11	30	
50		12	30	
50		13	30	
50		14	30	
		15	30	
		16	00	30
		17	00	
		18		
		19		

シャトルバス時刻表				
運行日：9月4日（金）～9月6日（日）				
ホテルサンマモルむつ		↔	大平マリーナ (むつまエダアリーナ)	
ホテルサンマモルむつ ↓ 大平マリーナ (むつまエダアリーナ)		行先		大平マリーナ (むつまエダアリーナ) ↓ ホテルサンマモルむつ
約10分	所要時間		約10分	
分	時		分	
		4		
		5		
50		6		
20	50	7		
20	50	8		
50		9		
50		10	30	
50		11	30	
50		12	30	
50		13	30	
50		14	30	
		15	30	
		16	00	
		17	00	
		18	00	30
		19	00	

シャトルバス時刻表				
運行日：9月7日（月）				
ホテルサンマモルむつ		↔	大平マリーナ (むつまエダアリーナ)	
ホテルサンマモルむつ ↓ 大平マリーナ (むつまエダアリーナ)		行先		大平マリーナ (むつまエダアリーナ) ↓ ホテルサンマモルむつ
約10分	所要時間		約10分	
分	時		分	
		4		
		5		
50		6		
20	50	7		
20	50	8		
50		9		
		10		
		11		
		12		
		13		
		14		
		15		
		16		
		17		
		18		
		19		

5.輸送計画の策定

(7)時刻表

セーリング 選手監督

シャトルバス時刻表				
運行日：9月1日（火）～9月3日（木）				
むつグランドホテル		↔	大平マリーナ (むつマエダアリーナ)	
むつグランドホテル ↓ 大平マリーナ (むつマエダアリーナ)	行先		大平マリーナ (むつマエダアリーナ) ↓ むつグランドホテル	
約30分	所要時間		約30分	
分	時		分	
	4			
	5			
	6			
30	7			
00	8	30		
00	9	30		
00	10		15	
00	11		15	
00	12		15	
00	13		15	
00	14		15	
	15		15	
	16		00	
	17		00	
	18			
	19			

シャトルバス時刻表				
運行日：9月4日（金）～9月6日（日）				
むつグランドホテル		↔	大平マリーナ (むつマエダアリーナ)	
むつグランドホテル ↓ 大平マリーナ (むつマエダアリーナ)	行先		大平マリーナ (むつマエダアリーナ) ↓ むつグランドホテル	
約30分	所要時間		約30分	
分	時		分	
	4			
	5			
30	6			
00	7	30		
00	8	30		
00	9			
00	10		15	
00	11		15	
00	12		15	
00	13		15	
00	14		15	
	15		15	
	16		00	
	17		00	
	18		00	30
	19		00	

シャトルバス時刻表				
運行日：9月7日（月）				
むつグランドホテル		↔	大平マリーナ (むつマエダアリーナ)	
むつグランドホテル ↓ 大平マリーナ (むつマエダアリーナ)	行先		大平マリーナ (むつマエダアリーナ) ↓ むつグランドホテル	
約30分	所要時間		約30分	
分	時		分	
	4			
	5			
30	6			
00	7	30		
00	8	30		
00	9			
	10			
	11			
	12			
	13			
	14			
	15			
	16			
	17			
	18			
	19			

5. 輸送計画の策定

(7) 時刻表

セーリング 選手監督

シャトルバス時刻表				
運行日：9月1日（火）～9月3日（木）				
旅館南川		↔	大平マリーナ (むつマエダアリーナ)	
旅館南川 ↓ 大平マリーナ (むつマエダアリーナ)	行先		大平マリーナ (むつマエダアリーナ) ↓ 旅館南川	
約60分	所要時間		約60分	
分	時		分	
	4			
	5			
	6			
00	30	7		
00		8		
		9		
00		10	15	
30		11		
		12	15	
30		13	15	
		14	15	
		15	15	
		16	15	
		17	00	
		18		
		19		

シャトルバス時刻表				
運行日：9月4日（金）～9月6日（日）				
旅館南川		↔	大平マリーナ (むつマエダアリーナ)	
旅館南川 ↓ 大平マリーナ (むつマエダアリーナ)	行先		大平マリーナ (むつマエダアリーナ) ↓ 旅館南川	
約60分	所要時間		約60分	
分	時		分	
	4			
	5			
00	30	6		
00		7		
		8		
00		9		
00		10	15	
30		11	15	
30		12	15	
30		13		
		14	15	
		15	15	
		16	15	
		17	00	
		18	00	30
		19	00	

シャトルバス時刻表				
運行日：9月7日（月）				
旅館南川		↔	大平マリーナ (むつマエダアリーナ)	
旅館南川 ↓ 大平マリーナ (むつマエダアリーナ)	行先		大平マリーナ (むつマエダアリーナ) ↓ 旅館南川	
約60分	所要時間		約60分	
分	時		分	
	4			
	5			
00	30	6		
00		7		
		8		
00		9		
00		10		
		11		
		12		
		13		
		14		
		15		
		16		
		17		
		18		
		19		

5. 輸送計画の策定

(7) 時刻表

セーリング 選手監督

シャトルバス時刻表			
運行日：9月1日（火）～9月3日（木）			
むら井旅館		大平マリーナ (むつまエダアリーナ)	
むら井旅館 ↓ 大平マリーナ (むつまエダアリーナ)	行先	大平マリーナ (むつまエダアリーナ) ↓ むら井旅館	
約35分	所要時間	約20分	
分	時	分	
	4		
	5		
	6		
25	55		
30	7		
	8		
15	9	35	
45	10		
	11	05	
	12		
45	13	05	
	14		
	15	00	
	16	00	
	17	05	
	18		
	19		

※往路：むら井旅館→はねやホテル（ホテルニューグリーン）→競技会場
 復路：競技会場→むら井旅館→はねやホテル（ホテルニューグリーン）

シャトルバス時刻表			
運行日：9月1日（火）～9月3日（木）			
はねやホテル (ホテルニューグリーン)		大平マリーナ (むつまエダアリーナ)	
はねやホテル (ホテルニューグリーン) ↓ 大平マリーナ (むつまエダアリーナ)	行先	大平マリーナ (むつまエダアリーナ) ↓ はねやホテル (ホテルニューグリーン)	
約20分	所要時間	約35分	
分	時	分	
	4		
	5		
	6		
40	7		
10	8		
45	9	35	
30	10		
	11	05	
	12		
00	13	05	
	14		
00	15	00	
	16	00	
	17	05	
	18		
	19		

※往路：むら井旅館→はねやホテル（ホテルニューグリーン）→競技会場
 復路：競技会場→むら井旅館→はねやホテル（ホテルニューグリーン）

シャトルバス時刻表			
運行日：9月4日（金）～9月6日（日）			
むら井旅館		大平マリーナ (むつまエダアリーナ)	
むら井旅館 ↓ 大平マリーナ (むつまエダアリーナ)	行先	大平マリーナ (むつまエダアリーナ) ↓ むら井旅館	
約35分	所要時間	約20分	
分	時	分	
	4		
	5		
25	55		
25	7		
30	8		
55	9	30	
	10		
25	11	00	
55	12	30	
	13		
25	14	00	
	15	30	
	16		
	17	00	
	18	00	
	19	00	

※往路：むら井旅館→はねやホテル（ホテルニューグリーン）→競技会場
 復路：競技会場→むら井旅館→はねやホテル（ホテルニューグリーン）

シャトルバス時刻表			
運行日：9月4日（金）～9月6日（日）			
はねやホテル (ホテルニューグリーン)		大平マリーナ (むつまエダアリーナ)	
はねやホテル (ホテルニューグリーン) ↓ 大平マリーナ (むつまエダアリーナ)	行先	大平マリーナ (むつまエダアリーナ) ↓ はねやホテル (ホテルニューグリーン)	
約20分	所要時間	約35分	
分	時	分	
	4		
	5		
40	6		
10	7		
45	8		
	9	30	
10	10		
40	11	00	
	12	30	
10	13		
40	14	00	
	15	30	
	16		
	17	00	
	18	00	
	19	00	

※往路：むら井旅館→はねやホテル（ホテルニューグリーン）→競技会場
 復路：競技会場→むら井旅館→はねやホテル（ホテルニューグリーン）

シャトルバス時刻表			
運行日：9月7日（月）			
むら井旅館		大平マリーナ (むつまエダアリーナ)	
むら井旅館 ↓ 大平マリーナ (むつまエダアリーナ)	行先	大平マリーナ (むつまエダアリーナ) ↓ むら井旅館	
約35分	所要時間	約20分	
分	時	分	
	4		
	5		
25	55		
30	7		
30	8		
	9		
	10		
	11		
	12		
	13		
	14		
	15		
	16		
	17		
	18		
	19		

※往路：むら井旅館→はねやホテル（ホテルニューグリーン）→競技会場
 復路：競技会場→むら井旅館→はねやホテル（ホテルニューグリーン）

シャトルバス時刻表			
運行日：9月7日（月）			
はねやホテル (ホテルニューグリーン)		大平マリーナ (むつまエダアリーナ)	
はねやホテル (ホテルニューグリーン) ↓ 大平マリーナ (むつまエダアリーナ)	行先	大平マリーナ (むつまエダアリーナ) ↓ はねやホテル (ホテルニューグリーン)	
約20分	所要時間	約35分	
分	時	分	
	4		
	5		
40	6		
10	7		
45	8		
	9		
	10		
	11		
	12		
	13		
	14		
	15		
	16		
	17		
	18		
	19		

※往路：むら井旅館→はねやホテル（ホテルニューグリーン）→競技会場
 復路：競技会場→むら井旅館→はねやホテル（ホテルニューグリーン）

5.輸送計画の策定

(7)時刻表

セーリング 選手監督

シャトルバス時刻表			
運行日：9月1日（火）～9月3日（木）			
旅館福寿荘		⇔	大平マリーナ (むつマエダアリーナ)
旅館福寿荘 ↓ 大平マリーナ (むつマエダアリーナ)	行先	大平マリーナ (むつマエダアリーナ) ↓ 旅館福寿荘	
約130分	所要時間	約130分	
分	時	分	
	4		
	5		
50	6		
	7		
30	8		
	9		
30	10	00	
	11		
	12		
	13	00	
	14		
	15		
	16	45	
	17		
	18		
	19		

シャトルバス時刻表			
運行日：9月1日（火）～9月3日（木）			
スパウツ観光ホテル		⇔	大平マリーナ (むつマエダアリーナ)
スパウツ観光ホテル ↓ 大平マリーナ (むつマエダアリーナ)	行先	大平マリーナ (むつマエダアリーナ) ↓ スパウツ観光ホテル	
約45分	所要時間	約45分	
分	時	分	
	4		
	5		
	6		
10	7		
	8		
10	9		
	10	00	
	11		
10	12		
	13	00	
	14		
	15		
	16	45	
	17		
	18		
	19		

シャトルバス時刻表			
運行日：9月4日（金）～9月6日（日）			
旅館福寿荘		⇔	大平マリーナ (むつマエダアリーナ)
旅館福寿荘 ↓ 大平マリーナ (むつマエダアリーナ)	行先	大平マリーナ (むつマエダアリーナ) ↓ 旅館福寿荘	
約130分	所要時間	約130分	
分	時	分	
	4		
	5		
00	6		
	7		
00	8		
	9		
00	10	00	
	11		
	12		
	13	00	
	14		
	15		
	16	45	
	17		
	18	45	
	19		

シャトルバス時刻表			
運行日：9月4日（金）～9月6日（日）			
スパウツ観光ホテル		⇔	大平マリーナ (むつマエダアリーナ)
スパウツ観光ホテル ↓ 大平マリーナ (むつマエダアリーナ)	行先	大平マリーナ (むつマエダアリーナ) ↓ スパウツ観光ホテル	
約45分	所要時間	約45分	
分	時	分	
	4		
	5		
10	6		
40	7		
	8		
40	9		
	10	00	
40	11		
	12		
	13	00	
	14		
	15		
	16	45	
	17		
	18	45	
	19		

シャトルバス時刻表			
運行日：9月7日（月）			
旅館福寿荘		⇔	大平マリーナ (むつマエダアリーナ)
旅館福寿荘 ↓ 大平マリーナ (むつマエダアリーナ)	行先	大平マリーナ (むつマエダアリーナ) ↓ 旅館福寿荘	
約130分	所要時間	約130分	
分	時	分	
	4		
	5		
00	6		
	7		
00	8		
	9		
	10		
	11		
	12		
	13		
	14		
	15		
	16		
	17		
	18		
	19		

シャトルバス時刻表			
運行日：9月7日（月）			
スパウツ観光ホテル		⇔	大平マリーナ (むつマエダアリーナ)
スパウツ観光ホテル ↓ 大平マリーナ (むつマエダアリーナ)	行先	大平マリーナ (むつマエダアリーナ) ↓ スパウツ観光ホテル	
約45分	所要時間	約45分	
分	時	分	
	4		
	5		
10	6		
40	7		
	8		
40	9		
	10		
	11		
	12		
	13		
	14		
	15		
	16		
	17		
	18		
	19		

5.輸送計画の策定

(7)時刻表

セーリング 選手監督

シャトルバス時刻表		
運行日：9月1日（火）～9月3日（木）		
むつグリーンホテル ←→		大平マリーナ (むつまエダアリーナ)
むつグリーンホテル ↓ 大平マリーナ (むつまエダアリーナ)	行先	大平マリーナ (むつまエダアリーナ) ↓ むつグリーンホテル
約30分	所要時間	約20分
分	時	分
	4	
	5	
	6	
30	7	
00	8	
30	9	45
10	10	
40	11	15
	12	45
10	13	
40	14	15
	15	45
	16	00
	17	00
	18	
	19	

※往路・復路ともに むつグリーンホテル→旅籠川野荘の順

シャトルバス時刻表		
運行日：9月1日（火）～9月3日（木）		
旅籠川野荘 ←→		大平マリーナ (むつまエダアリーナ)
旅籠川野荘 ↓ 大平マリーナ (むつまエダアリーナ)	行先	大平マリーナ (むつまエダアリーナ) ↓ 旅籠川野荘
約20分	所要時間	約30分
分	時	分
	4	
	5	
	6	
40	7	
10	8	
40	9	45
20	10	
50	11	15
	12	45
20	13	
50	14	15
	15	45
	16	00
	17	00
	18	
	19	

※往路・復路ともに むつグリーンホテル→旅籠川野荘の順

シャトルバス時刻表		
運行日：9月4日（金）～9月6日（日）		
むつグリーンホテル ←→		大平マリーナ (むつまエダアリーナ)
むつグリーンホテル ↓ 大平マリーナ (むつまエダアリーナ)	行先	大平マリーナ (むつまエダアリーナ) ↓ むつグリーンホテル
約30分	所要時間	約20分
分	時	分
	4	
	5	
30	6	
00	7	
30	8	
	9	45
10	10	
40	11	15
	12	45
10	13	
40	14	15
	15	45
10	16	00
	17	00
	18	00
	19	00

※往路・復路ともに むつグリーンホテル→旅籠川野荘の順

シャトルバス時刻表		
運行日：9月4日（金）～9月6日（日）		
旅籠川野荘 ←→		大平マリーナ (むつまエダアリーナ)
旅籠川野荘 ↓ 大平マリーナ (むつまエダアリーナ)	行先	大平マリーナ (むつまエダアリーナ) ↓ 旅籠川野荘
約20分	所要時間	約30分
分	時	分
	4	
	5	
40	6	
10	7	
40	8	
	9	45
20	10	
50	11	15
	12	45
20	13	
50	14	15
	15	45
20	16	00
	17	00
	18	00
	19	00

※往路・復路ともに むつグリーンホテル→旅籠川野荘の順

シャトルバス時刻表		
運行日：9月7日（月）		
むつグリーンホテル ←→		大平マリーナ (むつまエダアリーナ)
むつグリーンホテル ↓ 大平マリーナ (むつまエダアリーナ)	行先	大平マリーナ (むつまエダアリーナ) ↓ むつグリーンホテル
約30分	所要時間	約20分
分	時	分
	4	
	5	
30	6	
00	7	
30	8	
00	9	
	10	
	11	
	12	
	13	
	14	
	15	
	16	
	17	
	18	
	19	

※むつグリーンホテル→旅籠川野荘の順

シャトルバス時刻表		
運行日：9月7日（月）		
旅籠川野荘 ←→		大平マリーナ (むつまエダアリーナ)
旅籠川野荘 ↓ 大平マリーナ (むつまエダアリーナ)	行先	大平マリーナ (むつまエダアリーナ) ↓ 旅籠川野荘
約20分	所要時間	約30分
分	時	分
	4	
	5	
40	6	
10	7	
40	8	
	9	
10	10	
	11	
	12	
	13	
	14	
	15	
	16	
	17	
	18	
	19	

※むつグリーンホテル→旅籠川野荘の順

5. 輸送計画の策定

(7) 時刻表

セーリング 選手監督

シャトルバス時刻表		
運行日：9月1日（火）～9月3日（木）		
サンホテル大間		大平マリーナ (むつマエダアリーナ)
サンホテル大間 ↓ 大平マリーナ (むつマエダアリーナ)	行先	大平マリーナ (むつマエダアリーナ) ↓ サンホテル大間
約115分	所要時間	約90分
分	時	分
	4	
	5	
00	30	6
		7
		8
		9
00		10
		11
00		12
		13
		14
		15
		16
		17
		18
		19

※サンホテル大間→民宿海翁→下風呂温泉→大平マリーナの順に停車
※大平マリーナ→下風呂温泉→サンホテル大間→民宿海翁の順に停車

シャトルバス時刻表		
運行日：9月1日（火）～9月3日（木）		
民宿海翁		大平マリーナ (むつマエダアリーナ)
民宿海翁 ↓ 大平マリーナ (むつマエダアリーナ)	行先	大平マリーナ (むつマエダアリーナ) ↓ 民宿海翁
約90分	所要時間	約115分
分	時	分
	4	
	5	
15	45	6
		7
		8
		9
15		10
		11
15		12
		13
		14
		15
		16
		17
		18
		19

※サンホテル大間→民宿海翁→下風呂温泉→大平マリーナの順に停車
※大平マリーナ→下風呂温泉→サンホテル大間→民宿海翁の順に停車

シャトルバス時刻表		
運行日：9月1日（火）～9月3日（木）		
下風呂温泉 (坪田旅館・まるぼん旅館)		大平マリーナ (むつマエダアリーナ)
下風呂温泉 (坪田旅館・まるぼん旅館) ↓ 大平マリーナ (むつマエダアリーナ)	行先	大平マリーナ (むつマエダアリーナ) ↓ 下風呂温泉 (坪田旅館・まるぼん旅館)
約65分	所要時間	約65分
分	時	分
	4	
	5	
50		6
20		7
		8
		9
50		10
		11
50		12
		13
		14
		15
		16
		17
		18
		19

※サンホテル大間→民宿海翁→下風呂温泉→大平マリーナの順に停車
※大平マリーナ→下風呂温泉→サンホテル大間→民宿海翁の順に停車

シャトルバス時刻表		
運行日：9月4日（金）～9月6日（日）		
サンホテル大間		大平マリーナ (むつマエダアリーナ)
サンホテル大間 ↓ 大平マリーナ (むつマエダアリーナ)	行先	大平マリーナ (むつマエダアリーナ) ↓ サンホテル大間
約115分	所要時間	約90分
分	時	分
	4	
	5	
00	30	6
		7
		8
00		9
		10
00		11
		12
		13
		14
		15
		16
		17
		18
		19

※サンホテル大間→民宿海翁→下風呂温泉→大平マリーナの順に停車
※大平マリーナ→下風呂温泉→サンホテル大間→民宿海翁の順に停車

シャトルバス時刻表		
運行日：9月4日（金）～9月6日（日）		
民宿海翁		大平マリーナ (むつマエダアリーナ)
民宿海翁 ↓ 大平マリーナ (むつマエダアリーナ)	行先	大平マリーナ (むつマエダアリーナ) ↓ 民宿海翁
約90分	所要時間	約115分
分	時	分
	4	
	5	
15	45	6
		7
		8
15		9
		10
15		11
		12
15		13
		14
		15
		16
		17
		18
		19

※サンホテル大間→民宿海翁→下風呂温泉→大平マリーナの順に停車
※大平マリーナ→下風呂温泉→サンホテル大間→民宿海翁の順に停車

シャトルバス時刻表		
運行日：9月4日（金）～9月6日（日）		
下風呂温泉 (坪田旅館・まるぼん旅館)		大平マリーナ (むつマエダアリーナ)
下風呂温泉 (坪田旅館・まるぼん旅館) ↓ 大平マリーナ (むつマエダアリーナ)	行先	大平マリーナ (むつマエダアリーナ) ↓ 下風呂温泉 (坪田旅館・まるぼん旅館)
約65分	所要時間	約115分
分	時	分
	4	
	5	
50		6
20		7
		8
50		9
		10
50		11
		12
50		13
		14
		15
		16
		17
		18
		19

※サンホテル大間→民宿海翁→下風呂温泉→大平マリーナの順に停車
※大平マリーナ→下風呂温泉→サンホテル大間→民宿海翁の順に停車

シャトルバス時刻表		
運行日：9月7日（月）		
サンホテル大間		大平マリーナ (むつマエダアリーナ)
サンホテル大間 ↓ 大平マリーナ (むつマエダアリーナ)	行先	大平マリーナ (むつマエダアリーナ) ↓ サンホテル大間
約115分	所要時間	約90分
分	時	分
	4	
	5	
00	30	6
		7
		8
		9
00		10
		11
		12
		13
		14
		15
		16
		17
		18
		19

※サンホテル大間→民宿海翁→下風呂温泉→大平マリーナの順に停車
※大平マリーナ→下風呂温泉→サンホテル大間→民宿海翁の順に停車

シャトルバス時刻表		
運行日：9月7日（月）		
民宿海翁		大平マリーナ (むつマエダアリーナ)
民宿海翁 ↓ 大平マリーナ (むつマエダアリーナ)	行先	大平マリーナ (むつマエダアリーナ) ↓ 民宿海翁
約90分	所要時間	約115分
分	時	分
	4	
	5	
15	45	6
		7
		8
		9
15		10
		11
		12
		13
		14
		15
		16
		17
		18
		19

※サンホテル大間→民宿海翁→下風呂温泉→大平マリーナの順に停車
※大平マリーナ→下風呂温泉→サンホテル大間→民宿海翁の順に停車

シャトルバス時刻表		
運行日：9月7日（月）		
下風呂温泉 (坪田旅館・まるぼん旅館)		大平マリーナ (むつマエダアリーナ)
下風呂温泉 (坪田旅館・まるぼん旅館) ↓ 大平マリーナ (むつマエダアリーナ)	行先	大平マリーナ (むつマエダアリーナ) ↓ 下風呂温泉 (坪田旅館・まるぼん旅館)
約65分	所要時間	約65分
分	時	分
	4	
	5	
50		6
20		7
50		8
		9
		10
50		11
		12
		13
		14
		15
		16
		17
		18
		19

※サンホテル大間→民宿海翁→下風呂温泉→大平マリーナの順に停車
※大平マリーナ→下風呂温泉→サンホテル大間→民宿海翁の順に停車

5.輸送計画の策定

(7)時刻表

セーリング 選手監督

シャトルバス時刻表			
運行日：9月1日（火）～9月3日（木）			
公立小川原湖青年の家		↔	大平マリーナ (むつマエダアリーナ)
公立小川原湖青年の家 ↓ 大平マリーナ (むつマエダアリーナ)	行先	大平マリーナ (むつマエダアリーナ) ↓ 公立小川原湖青年の家	
約120分	所要時間	約120分	
分	時	分	
	4		
	5		
00	6		
00	7		
	8		
00	9	00	
	10		
	11	00	
00	12		
	13	00	
	14		
	15	00	
	16	00	
	17	00	
	18		
	19		

シャトルバス時刻表			
運行日：9月4日（金）～9月6日（日）			
公立小川原湖青年の家		↔	大平マリーナ (むつマエダアリーナ)
公立小川原湖青年の家 ↓ 大平マリーナ (むつマエダアリーナ)	行先	大平マリーナ (むつマエダアリーナ) ↓ 公立小川原湖青年の家	
約120分	所要時間	約120分	
分	時	分	
	4		
00	30	5	
30		6	
		7	
		8	
		9	30
		10	
		11	30
30		12	
		13	
30		14	00
		15	
		16	00
		17	
		18	00
		19	00

シャトルバス時刻表			
運行日：9月7日（月）			
公立小川原湖青年の家		↔	大平マリーナ (むつマエダアリーナ)
公立小川原湖青年の家 ↓ 大平マリーナ (むつマエダアリーナ)	行先	大平マリーナ (むつマエダアリーナ) ↓ 公立小川原湖青年の家	
約120分	所要時間	約120分	
分	時	分	
	4		
00	30	5	
30		6	
		7	
		8	
		9	
		10	
		11	
		12	
		13	
		14	
		15	
		16	
		17	
		18	
		19	

5.輸送計画の策定

(7)時刻表

セーリング 選手監督

シャトルバス時刻表			
運行日：9月1日（火）～9月3日（木）			
上北さくら温泉旅館		大平マリーナ (むつマエダアリーナ)	
上北さくら温泉旅館 ↓ 大平マリーナ (むつマエダアリーナ)	行先	むつ市大湊特設ローイング場 (海上自衛隊大湊基地内) ↓ 上北さくら温泉旅館	
約170分※途中休憩10分含む	所要時間	約170分※途中休憩10分含む	
分	時	分	
	4		
25	40		
10			
	6		
	7		
00			
	8		
	9	45	
	10		
	11		
	12	00	
00			
	13		
	14		
	15	00	
	16	00	
	17	00	
	18		
	19		

※往路：上北さくら温泉旅館→東北町北総合公園合宿所→大平マリーナ
 ※復路：大平マリーナ→東北町北総合公園合宿所→上北さくら温泉旅館
 ※道の駅よこはまにて10分留休憩

シャトルバス時刻表			
運行日：9月1日（火）～9月3日（木）			
東北町北総合公園合宿所		大平マリーナ (むつマエダアリーナ)	
東北町北総合公園合宿所 ↓ むつ市大湊特設ローイング場 (海上自衛隊大湊基地内)	行先	むつ市大湊特設ローイング場 (海上自衛隊大湊基地内) ↓ 東北町北総合公園合宿所	
約130分※途中休憩10分含む	所要時間	約130分※途中休憩10分含む	
分	時	分	
	4		
50			
05	35		
	6		
	7		
25			
	8		
	9	45	
	10		
	11		
	12	00	
25			
	13		
	14		
	15	00	
	16	00	
	17	00	
	18		
	19		

※往路：上北さくら温泉旅館→東北町北総合公園合宿所→大平マリーナ
 ※復路：大平マリーナ→東北町北総合公園合宿所→上北さくら温泉旅館
 ※道の駅よこはまにて10分留休憩

シャトルバス時刻表			
運行日：9月4日（金）～9月6日（日）			
上北さくら温泉旅館		大平マリーナ (むつマエダアリーナ)	
上北さくら温泉旅館 ↓ 大平マリーナ (むつマエダアリーナ)	行先	むつ市大湊特設ローイング場 (海上自衛隊大湊基地内) ↓ 上北さくら温泉旅館	
約170分※途中休憩10分含む	所要時間	約170分※途中休憩10分含む	
分	時	分	
	4		
25	40		
10			
10			
	6		
	7		
00			
	8		
	9	45	
	10		
	11		
	12	00	
00			
	13		
	14	00	
	15		
	16	00	
	17		
	18	00	
	19	00	

※往路：上北さくら温泉旅館→東北町北総合公園合宿所→大平マリーナ
 ※復路：大平マリーナ→東北町北総合公園合宿所→上北さくら温泉旅館
 ※道の駅よこはまにて10分留休憩

シャトルバス時刻表			
運行日：9月4日（金）～9月6日（日）			
東北町北総合公園合宿所		大平マリーナ (むつマエダアリーナ)	
東北町北総合公園合宿所 ↓ 大平マリーナ (むつマエダアリーナ)	行先	大平マリーナ (むつマエダアリーナ) ↓ 東北町北総合公園合宿所	
約130分※途中休憩10分含む	所要時間	約130分※途中休憩10分含む	
分	時	分	
	4		
50			
05	35		
35			
	6		
	7		
25			
	8		
	9	45	
	10		
	11		
	12	00	
25			
	13		
	14	00	
	15		
	16	00	
	17		
	18	00	
	19	00	

※往路：上北さくら温泉旅館→東北町北総合公園合宿所→大平マリーナ
 ※復路：大平マリーナ→東北町北総合公園合宿所→上北さくら温泉旅館
 ※道の駅よこはまにて10分留休憩

シャトルバス時刻表			
運行日：9月7日（月）			
上北さくら温泉旅館		大平マリーナ (むつマエダアリーナ)	
上北さくら温泉旅館 ↓ 大平マリーナ (むつマエダアリーナ)	行先	むつ市大湊特設ローイング場 (海上自衛隊大湊基地内) ↓ 上北さくら温泉旅館	
約170分※途中休憩10分含む	所要時間	約170分※途中休憩10分含む	
分	時	分	
	4		
25	40		
10			
10			
	6		
	7		
00			
	8		
	9		
	10		
	11		
	12		
	13		
	14		
	15		
	16		
	17		
	18		
	19		

※往路：上北さくら温泉旅館→東北町北総合公園合宿所→大平マリーナ
 ※復路：大平マリーナ→東北町北総合公園合宿所→上北さくら温泉旅館
 ※道の駅よこはまにて10分留休憩

シャトルバス時刻表			
運行日：9月7日（月）			
東北町北総合公園合宿所		大平マリーナ (むつマエダアリーナ)	
東北町北総合公園合宿所 ↓ 大平マリーナ (むつマエダアリーナ)	行先	大平マリーナ (むつマエダアリーナ) ↓ 東北町北総合公園合宿所	
約130分※途中休憩10分含む	所要時間	約130分※途中休憩10分含む	
分	時	分	
	4		
50			
05	35		
35			
	6		
	7		
25			
	8		
	9		
	10		
	11		
	12		
	13		
	14		
	15		
	16		
	17		
	18		
	19		

※往路：上北さくら温泉旅館→東北町北総合公園合宿所→大平マリーナ
 ※復路：大平マリーナ→東北町北総合公園合宿所→上北さくら温泉旅館
 ※道の駅よこはまにて10分留休憩

5.輸送計画の策定

(7)時刻表

セーリング 選手監督

シャトルバス時刻表				
運行日：9月1日（火）～9月3日（木）				
青森原燃テクノロジーセンター		↔	大平マリーナ (むつマエダアリーナ)	
青森原燃テクノロジーセンター ↓ 大平マリーナ (むつマエダアリーナ)	行先		大平マリーナ (むつマエダアリーナ) ↓ 青森原燃テクノロジーセンター	
約120分	所要時間		約120分	
分	時		分	
	4			
	5			
00	6			
15	7	45		
	8			
	9			
30	10			
	11		00	
30	12			
	13		00	
	14			
	15		00	
	16		00	
	17		00	
	18			
	19			

シャトルバス時刻表				
運行日：9月4日（金）～9月6日（日）				
青森原燃テクノロジーセンター		↔	大平マリーナ (むつマエダアリーナ)	
青森原燃テクノロジーセンター ↓ 大平マリーナ (むつマエダアリーナ)	行先		大平マリーナ (むつマエダアリーナ) ↓ 青森原燃テクノロジーセンター	
約120分	所要時間		約120分	
分	時		分	
	4			
00	5			
15	6	45		
	7			
30	8			
	9			
30	10			
	11		00	
30	12			
	13		00	
30	14			
	15		00	
	16			
	17		00	
	18		00	
	19		00	

シャトルバス時刻表				
運行日：9月7日（月）				
青森原燃テクノロジーセンター		↔	大平マリーナ (むつマエダアリーナ)	
青森原燃テクノロジーセンター ↓ 大平マリーナ (むつマエダアリーナ)	行先		大平マリーナ (むつマエダアリーナ) ↓ 青森原燃テクノロジーセンター	
約120分	所要時間		約120分	
分	時		分	
	4			
00	5			
15	6	45		
30	7			
	8			
	9			
	10			
	11			
	12			
	13			
	14			
	15			
	16			
	17			
	18			
	19			

5.輸送計画の策定

(7)時刻表

セーリング 選手監督

シャトルバス時刻表			
運行日：9月7日（月）			
大平マリーナ (むつマエダアリーナ)		→	本八戸駅
大平マリーナ (むつマエダアリーナ)	↓	行先	グランドサンビア八戸まで約210分 ホテルテトラ八戸まで約230分
本八戸駅			
約190分※途中休憩10分含む		所要時間	
分		時	
		4	
		5	
		6	
		7	
		8	
		9	
		10	
		11	
00		12	
00		13	
00	30	14	
00	30	15	
		16	
		17	
		18	
		19	
<small>※下線は2台運行です。 ※道の駅よこはまにて10分休憩を取ります。 ※競技会場→本八戸駅→グランドサンビア八戸→ホテルテトラ八戸の順に停車</small>			

5.輸送計画の策定

(7)時刻表

ローイング 競技役員

シャトルバス時刻表			
運行日：9月7日（月）			
ホテルサンマールむつ (海上自衛隊大湊基地内)		➡	ホテルサンマールむつ
ホテルサンマールむつ ↓ むつ市大湊特設ローイング場 (海上自衛隊大湊基地内)	行先	むつ市大湊特設ローイング場 (海上自衛隊大湊基地内) ↓ ホテルサンマールむつ	
約10分	所要時間	約10分	
分	時	分	
	4		
	5		
	6		
	7		
	8		
	9		
	10		
	11		
	12		
	13		
	14		
	15		
	16		
	17		
	18	30	
	19		
2台にて運行			

シャトルバス時刻表			
運行日：9月8日（火）～9月9日（水）			
ホテルサンマールむつ		↔	むつ市大湊特設ローイング場 (海上自衛隊大湊基地内)
ホテルサンマールむつ ↓ むつ市大湊特設ローイング場 (海上自衛隊大湊基地内)	行先	むつ市大湊特設ローイング場 (海上自衛隊大湊基地内) ↓ ホテルサンマールむつ	
約10分	所要時間	約10分	
分	時	分	
	4		
50	5		
	6		
	7		
	8		
	9		
	10		
	11		
	12		
	13		
	14		
	15		
	16		
	17		
	18	30	
	19		
2台にて運行			

シャトルバス時刻表			
運行日：9月10日（木）・9月12日（土）			
ホテルサンマールむつ		↔	むつ市大湊特設ローイング場 (海上自衛隊大湊基地内)
ホテルサンマールむつ ↓ むつ市大湊特設ローイング場 (海上自衛隊大湊基地内)	行先	むつ市大湊特設ローイング場 (海上自衛隊大湊基地内) ↓ ホテルサンマールむつ	
約10分	所要時間	約10分	
分	時	分	
	4		
50	5		
	6		
	7		
	8		
	9		
	10		
	11		
	12		
	13		
	14		
	15		
	16		
	17		
	18		
	19	00	
2台にて運行			

シャトルバス時刻表			
運行日：9月11日（金）			
ホテルサンマールむつ		↔	むつ市大湊特設ローイング場 (海上自衛隊大湊基地内)
ホテルサンマールむつ ↓ むつ市大湊特設ローイング場 (海上自衛隊大湊基地内)	行先	むつ市大湊特設ローイング場 (海上自衛隊大湊基地内) ↓ ホテルサンマールむつ	
約10分	所要時間	約10分	
分	時	分	
50	4		
	5		
	6		
	7		
	8		
	9		
	10		
	11		
	12		
	13		
	14		
	15		
	16		
	17	00	
	18		
	19		
2台にて運行			

シャトルバス時刻表			
運行日：9月13日（日）			
ホテルサンマールむつ		↔	むつ市大湊特設ローイング場 (海上自衛隊大湊基地内)
ホテルサンマールむつ ↓ むつ市大湊特設ローイング場 (海上自衛隊大湊基地内)	行先	むつ市大湊特設ローイング場 (海上自衛隊大湊基地内) ↓ ホテルサンマールむつ	
約10分	所要時間	約10分	
分	時	分	
50	4		
	5		
	6		
	7		
	8		
	9		
	10		
	11		
	12		
	13		
	14		
	15		
	16	45	
	17		
	18		
	19		
2台にて運行			

5.輸送計画の策定

(7)時刻表

ローイング 競技役員

シャトルバス時刻表			
運行日：9月7日（月）			
むつ市大湊特設ローイング場 (海上自衛隊大湊基地内)		→	むつパークホテル
むつパークホテル ↓ むつ市大湊特設ローイング場 (海上自衛隊大湊基地内)	行先	むつ市大湊特設ローイング場 (海上自衛隊大湊基地内)	約30分
約30分	所要時間	約30分	
分	時	分	
	4		
	5		
	6		
	7		
	8		
	9		
	10		
	11		
	12		
	13		
	14		
	15		
	16		
	17		
	18	30	
	19		

シャトルバス時刻表			
運行日：9月8日（火）～9月9日（水）			
むつパークホテル		←→	むつ市大湊特設ローイング場 (海上自衛隊大湊基地内)
むつパークホテル ↓ むつ市大湊特設ローイング場 (海上自衛隊大湊基地内)	行先	むつ市大湊特設ローイング場 (海上自衛隊大湊基地内)	約30分
約30分	所要時間	約30分	
分	時	分	
	4		
20	5		
	6		
	7		
	8		
	9		
	10		
	11		
	12		
	13		
	14		
	15		
	16		
	17		
	18	30	
	19		

シャトルバス時刻表			
運行日：9月10日（木）・9月12日（土）			
むつパークホテル		←→	むつ市大湊特設ローイング場 (海上自衛隊大湊基地内)
むつパークホテル ↓ むつ市大湊特設ローイング場 (海上自衛隊大湊基地内)	行先	むつ市大湊特設ローイング場 (海上自衛隊大湊基地内)	約30分
約30分	所要時間	約30分	
分	時	分	
	4		
20	5		
	6		
	7		
	8		
	9		
	10		
	11		
	12		
	13		
	14		
	15		
	16		
	17		
	18		
	19	00	

シャトルバス時刻表			
運行日：9月11日（金）			
むつパークホテル		←→	むつ市大湊特設ローイング場 (海上自衛隊大湊基地内)
むつパークホテル ↓ むつ市大湊特設ローイング場 (海上自衛隊大湊基地内)	行先	むつ市大湊特設ローイング場 (海上自衛隊大湊基地内)	約30分
約30分	所要時間	約30分	
分	時	分	
20	4		
	5		
	6		
	7		
	8		
	9		
	10		
	11		
	12		
	13		
	14		
	15		
	16		
	17	00	
	18		
	19		

シャトルバス時刻表			
運行日：9月13日（日）			
むつパークホテル		←→	むつ市大湊特設ローイング場 (海上自衛隊大湊基地内)
むつパークホテル ↓ むつ市大湊特設ローイング場 (海上自衛隊大湊基地内)	行先	むつ市大湊特設ローイング場 (海上自衛隊大湊基地内)	約30分
約30分	所要時間	約30分	
分	時	分	
20	4		
	5		
	6		
	7		
	8		
	9		
	10		
	11		
	12		
	13		
	14		
	15		
	16	45	
	17		
	18		
	19		

5.輸送計画の策定

(7)時刻表

ローイング 選手監督

シャトルバス時刻表		
運行日：9月7日（月）		
本八戸駅	→	むつ市大湊特設ローイング場 (海上自衛隊大湊基地内)
対象宿泊施設：八戸プラザホテル・ホテルテトラ本八戸・ホテルパールシティ八戸		
本八戸駅 ↓ むつ市大湊特設ローイング場 (海上自衛隊大湊基地内)	行先	所要時間
約190分※途中休憩10分含む		
分	時	
	3	
	4	
00	5	
	6	
	7	
	8	
	9	
	10	
	11	
	12	
	13	
	14	
	15	
	16	
	17	
	18	

※下線は3台運行です。
※道の駅よこほまにて10分休憩を取ります。

シャトルバス時刻表		
運行日：9月7日（月）		
八戸駅	→	むつ市大湊特設ローイング場 (海上自衛隊大湊基地内)
対象宿泊施設：コンフォートホテル八戸・ホテルテトラ八戸		
八戸駅 ↓ むつ市大湊特設ローイング場 (海上自衛隊大湊基地内)	行先	所要時間
約190分※途中休憩10分含む		
分	時	
	3	
	4	
00	5	
	6	
	7	
	8	
	9	
	10	
	11	
	12	
	13	
	14	
	15	
	16	
	17	
	18	

※下線は3台運行です。
※道の駅よこほまにて10分休憩を取ります。

シャトルバス時刻表		
運行日：9月7日（月）		
グランドサンピア八戸	→	むつ市大湊特設ローイング場 (海上自衛隊大湊基地内)
対象宿泊施設：コンフォートホテル八戸・ホテルテトラ八戸		
グランドサンピア八戸 ↓ むつ市大湊特設ローイング場 (海上自衛隊大湊基地内)	行先	所要時間
約190分※途中休憩10分含む		
分	時	
	3	
	4	
00	5	
	6	
	7	
	8	
	9	
	10	
	11	
	12	
	13	
	14	
	15	
	16	
	17	
	18	

※下線は2台運行です。
※道の駅よこほまにて10分休憩を取ります。

シャトルバス時刻表		
運行日：9月7日（月）		
みろく横丁付近	→	むつ市大湊特設ローイング場 (海上自衛隊大湊基地内)
対象宿泊施設：ホテルグロリアビュー八戸・アパホテル本八戸・ホテルイルヴィアーレ八戸・ホテルイルヴィアーレ八戸アネックス・ダイワロイネットホテル八戸・八戸グランドホテル・アパホテル八戸中央		
みろく横丁付近 ↓ むつ市大湊特設ローイング場 (海上自衛隊大湊基地内)	行先	所要時間
約190分※途中休憩10分含む		
分	時	
	3	
	4	
00	5	
	6	
	7	
	8	
	9	
	10	
	11	
	12	
	13	
	14	
	15	
	16	
	17	
	18	

※下線は4台運行です。
※道の駅よこほまにて10分休憩を取ります。

シャトルバス時刻表		
運行日：9月7日（月）		
バンション弁慶	→	むつ市大湊特設ローイング場 (海上自衛隊大湊基地内)
対象宿泊施設：コンフォートホテル八戸・ホテルテトラ八戸		
バンション弁慶 ↓ むつ市大湊特設ローイング場 (海上自衛隊大湊基地内)	行先	所要時間
約190分※途中休憩10分含む		
分	時	
	3	
	4	
00	5	
	6	
	7	
	8	
	9	
	10	
	11	
	12	
	13	
	14	
	15	
	16	
	17	
	18	

※下線は2台運行です。
※道の駅よこほまにて10分休憩を取ります。

5. 輸送計画の策定

(7) 時刻表

ローイング 選手監督

シャトルバス時刻表		
運行日：9月7日（月）		
むつ市大湊特設ローイング場 (海上自衛隊大湊基地内)		むつ市大湊特設ローイング場 (海上自衛隊大湊基地内)
むつ市大湊特設ローイング場 (海上自衛隊大湊基地内)	行先	むつ市大湊特設ローイング場 (海上自衛隊大湊基地内)
約40分	所要時間	約30分
分	時	分
	4	
	5	
	6	
	7	
	8	
	9	
	10	40
	11	40
	12	40
	13	40
	14	40
	15	40
	16	40
	17	30
	18	00 30
	19	

※往路：むつ市大湊特設ローイング場→ホテルユニサイトむつ（乗降会場）
 帰路：むつ市大湊特設ローイング場→むつ市大湊特設ローイング場（乗降会場）

シャトルバス時刻表		
運行日：9月7日（月）		
ホテルユニサイトむつ		むつ市大湊特設ローイング場 (海上自衛隊大湊基地内)
ホテルユニサイトむつ	行先	ホテルユニサイトむつ
約25分	所要時間	約45分
分	時	分
	4	
	5	
	6	
	7	
	8	
	9	
	10	40
	11	40
	12	40
	13	40
	14	40
	15	40
	16	40
	17	30
	18	00 30
	19	

※往路：むつ市大湊特設ローイング場→ホテルユニサイトむつ（乗降会場）
 帰路：むつ市大湊特設ローイング場→むつ市大湊特設ローイング場（乗降会場）

シャトルバス時刻表		
運行日：9月8日（火）～9月12日（土）		
むつ市大湊特設ローイング場 (海上自衛隊大湊基地内)		むつ市大湊特設ローイング場 (海上自衛隊大湊基地内)
むつ市大湊特設ローイング場 (海上自衛隊大湊基地内)	行先	むつ市大湊特設ローイング場 (海上自衛隊大湊基地内)
約40分	所要時間	約30分
分	時	分
	4	
	5	
20	6	
20	7	
20 50	8	
20 50	9	
50	10	
50	11	40
50	12	40
50	13	40
50	14	40
50	15	40
	16	40
	17	00
	18	00 30
	19	00

※往路：むつ市大湊特設ローイング場→ホテルユニサイトむつ（乗降会場）
 帰路：むつ市大湊特設ローイング場→むつ市大湊特設ローイング場（乗降会場）
 ※1 本日は9月10日、12日のみ運行
 ※2 9月11日は17時00分発のバスが最終便となりますのでご注意ください

シャトルバス時刻表		
運行日：9月8日（火）～9月12日（土）		
ホテルユニサイトむつ		むつ市大湊特設ローイング場 (海上自衛隊大湊基地内)
ホテルユニサイトむつ	行先	ホテルユニサイトむつ
約25分	所要時間	約45分
分	時	分
	4	
	5	
35	6	
35	7	
05 35	8	
05	9	
05	10	
05	11	40
05	12	40
05	13	40
05	14	40
05	15	40
	16	40
	17	00
	18	00 30
	19	00

※往路：むつ市大湊特設ローイング場→ホテルユニサイトむつ（乗降会場）
 帰路：むつ市大湊特設ローイング場→むつ市大湊特設ローイング場（乗降会場）
 ※1 本日は9月10日、12日のみ運行
 ※2 9月11日は17時00分発のバスが最終便となりますのでご注意ください

シャトルバス時刻表		
運行日：9月13日（日）		
むつ市大湊特設ローイング場 (海上自衛隊大湊基地内)		むつ市大湊特設ローイング場 (海上自衛隊大湊基地内)
むつ市大湊特設ローイング場 (海上自衛隊大湊基地内)	行先	むつ市大湊特設ローイング場 (海上自衛隊大湊基地内)
約40分	所要時間	約30分
分	時	分
	4	
	5	
20	6	
20	7	
20 50	8	
20 50	9	
50	10	40
50	11	40
	12	40
	13	40
	14	40
	15	40
	16	15 45
	17	
	18	
	19	

※往路：むつ市大湊特設ローイング場→ホテルユニサイトむつ（乗降会場）
 帰路：むつ市大湊特設ローイング場→むつ市大湊特設ローイング場（乗降会場）

シャトルバス時刻表		
運行日：9月13日（日）		
ホテルユニサイトむつ		むつ市大湊特設ローイング場 (海上自衛隊大湊基地内)
ホテルユニサイトむつ	行先	ホテルユニサイトむつ
約25分	所要時間	約45分
分	時	分
	4	
	5	
35	6	
35	7	
05 35	8	
05	9	
05	10	40
05	11	40
05	12	40
	13	40
	14	40
	15	40
	16	15 45
	17	
	18	
	19	

※往路：むつ市大湊特設ローイング場→ホテルユニサイトむつ（乗降会場）
 帰路：むつ市大湊特設ローイング場→むつ市大湊特設ローイング場（乗降会場）

5.輸送計画の策定

(7)時刻表

ローイング 選手監督

シャトルバス時刻表				
運行日：9月7日（月）				
むつ市大湊特設ローイング場 （海上自衛隊大湊基地内）		➡	プラザホテルむつ	
プラザホテルむつ ↓ むつ市大湊特設ローイング場 （海上自衛隊大湊基地内）	行先		むつ市大湊特設ローイング場 （海上自衛隊大湊基地内） ↓ プラザホテルむつ	
約20分	所要時間		約20分	
分	時		分	
	4			
	5			
	6			
	7			
	8			
	9			
	10			
	11	10		
	12	10		
	13	10		
	14	10		
	15	10		
	16	10		
	17	00	30	
	18	00	30	
	19			

※1 本字は9月10日、12日のみ運行
 ※2 9月11日は17時00分発のバスが最終便となりますのでご注意ください

シャトルバス時刻表				
運行日：9月8日（火）～9月12日（土）				
プラザホテルむつ		↔	むつ市大湊特設ローイング場 （海上自衛隊大湊基地内）	
プラザホテルむつ ↓ むつ市大湊特設ローイング場 （海上自衛隊大湊基地内）	行先		むつ市大湊特設ローイング場 （海上自衛隊大湊基地内） ↓ プラザホテルむつ	
約20分	所要時間		約20分	
分	時		分	
	4			
40	5			
40	6			
20	7	40		
20	8	40		
40	9			
40	10		10	
40	11		10	
40	12		10	
40	13		10	
	14		10	
	15		10	
	16		10	
	17	00	30	
	18	00	30	
	19	00		

※1 本字は9月10日、12日のみ運行
 ※2 9月11日は17時00分発のバスが最終便となりますのでご注意ください

シャトルバス時刻表				
運行日：9月13日（日）				
プラザホテルむつ		↔	むつ市大湊特設ローイング場 （海上自衛隊大湊基地内）	
プラザホテルむつ ↓ むつ市大湊特設ローイング場 （海上自衛隊大湊基地内）	行先		むつ市大湊特設ローイング場 （海上自衛隊大湊基地内） ↓ プラザホテルむつ	
約20分	所要時間		約20分	
分	時		分	
	4			
40	5			
40	6			
20	7	40		
20	8	40		
40	9			
40	10		10	
40	11		10	
	12		10	
	13		10	
	14		10	
	15		10	
	16	15	45	
	17			
	18			
	19			

5. 輸送計画の策定

(7) 時刻表

ローイング 選手監督

シャトルバス時刻表		
運行日：9月7日（月）		
むつ市大湊特設ローイング場 (海上自衛隊大湊基地内)		むら井旅館
むら井旅館 ↓ むつ市大湊特設ローイング場 (海上自衛隊大湊基地内)	行先	むつ市大湊特設ローイング場 (海上自衛隊大湊基地内) ↓ むら井旅館
約45分	所要時間	約30分
分	時	分
	4	
	5	
	6	
	7	
	8	
	9	
	10	
	11	35
	12	35
	13	35
	14	35
	15	35
	16	35
	17	30
	18	30
	19	

※1 むら井旅館→むつ市大湊特設ローイング場(ホテルニューグリーン)→競技会場
 ※2 競技会場→むら井旅館→むつ市大湊特設ローイング場(ホテルニューグリーン)の順で停車

シャトルバス時刻表		
運行日：9月7日（月）		
むつ市大湊特設ローイング場 (海上自衛隊大湊基地内)		はねやホテル (ホテルニューグリーン)
はねやホテル ↓ むつ市大湊特設ローイング場 (海上自衛隊大湊基地内)	行先	むつ市大湊特設ローイング場 (海上自衛隊大湊基地内) ↓ はねやホテル (ホテルニューグリーン)
約30分	所要時間	約45分
分	時	分
	4	
	5	
	6	
	7	
	8	
	9	
	10	
	11	35
	12	35
	13	35
	14	35
	15	35
	16	35
	17	30
	18	30
	19	

※1 むら井旅館→はねやホテル(ホテルニューグリーン)→競技会場
 ※2 競技会場→むら井旅館→はねやホテル(ホテルニューグリーン)の順で停車

シャトルバス時刻表		
運行日：9月8日（火）～9月12日（土）		
むら井旅館		むつ市大湊特設ローイング場 (海上自衛隊大湊基地内)
むら井旅館 ↓ むつ市大湊特設ローイング場 (海上自衛隊大湊基地内)	行先	むつ市大湊特設ローイング場 (海上自衛隊大湊基地内) ↓ むら井旅館
約45分	所要時間	約30分
分	時	分
	4	
30	5	
30	6	
00	20	50
30	7	
30	8	
30	9	
30	10	35
10	11	35
10	12	35
10	13	35
10	14	35
	15	35
	16	35
	17	00
	18	00
	19	00

※1 本日は9月10日、12日のみ運行
 ※2 9月11日は17時00分後のバスが競技会場とむつ市大湊特設ローイング場(ホテルニューグリーン)→競技会場
 ※3 競技会場→むら井旅館→はねやホテル(ホテルニューグリーン)の順で停車

シャトルバス時刻表		
運行日：9月8日（火）～9月12日（土）		
ホテルはねや (ホテルニューグリーン)		むつ市大湊特設ローイング場 (海上自衛隊大湊基地内)
はねやホテル ↓ むつ市大湊特設ローイング場 (海上自衛隊大湊基地内)	行先	むつ市大湊特設ローイング場 (海上自衛隊大湊基地内) ↓ はねやホテル (ホテルニューグリーン)
約30分	所要時間	約45分
分	時	分
	4	
45	5	
45	6	
15	35	7
05	45	8
45	9	
45	10	35
25	11	35
25	12	35
25	13	35
25	14	35
	15	35
	16	35
	17	00
	18	00
	19	00

※1 本日は9月10日、12日のみ運行
 ※2 9月11日は17時00分後のバスが競技会場とむつ市大湊特設ローイング場(ホテルニューグリーン)→競技会場
 ※3 競技会場→むら井旅館→はねやホテル(ホテルニューグリーン)の順で停車

シャトルバス時刻表		
運行日：9月13日（日）		
むら井旅館		むつ市大湊特設ローイング場 (海上自衛隊大湊基地内)
むら井旅館 ↓ むつ市大湊特設ローイング場 (海上自衛隊大湊基地内)	行先	むつ市大湊特設ローイング場 (海上自衛隊大湊基地内) ↓ むら井旅館
約45分	所要時間	約30分
分	時	分
	4	
30	5	
30	6	
00	20	50
30	7	
30	8	
30	9	35
10	10	35
10	11	35
10	12	35
10	13	35
10	14	35
10	15	35
	16	15
	17	45
	18	
	19	

※1 むら井旅館→はねやホテル(ホテルニューグリーン)→競技会場
 ※2 競技会場→むら井旅館→はねやホテル(ホテルニューグリーン)の順で停車

シャトルバス時刻表		
運行日：9月13日（日）		
ホテルはねや (ホテルニューグリーン)		むつ市大湊特設ローイング場 (海上自衛隊大湊基地内)
はねやホテル ↓ むつ市大湊特設ローイング場 (海上自衛隊大湊基地内)	行先	むつ市大湊特設ローイング場 (海上自衛隊大湊基地内) ↓ はねやホテル (ホテルニューグリーン)
約30分	所要時間	約45分
分	時	分
	4	
45	5	
45	6	
15	35	7
05	45	8
45	9	35
25	10	35
25	11	35
25	12	35
25	13	35
25	14	35
	15	35
	16	15
	17	45
	18	
	19	

※1 むら井旅館→はねやホテル(ホテルニューグリーン)→競技会場
 ※2 競技会場→むら井旅館→はねやホテル(ホテルニューグリーン)の順で停車

5.輸送計画の策定

(7)時刻表

ローイング 選手監督

シャトルバス時刻表		
運行日：9月7日（月）		
むつ市大湊特設ローイング場 (海上自衛隊大湊基地内)		旅館福寿荘
旅館福寿荘 ↓ むつ市大湊特設ローイング場 (海上自衛隊大湊基地内)	行先	むつ市大湊特設ローイング場 (海上自衛隊大湊基地内) ↓ 旅館福寿荘
約130分	所要時間	約130分
分	時	分
	3	
	4	
	5	
	6	
	7	
	8	
	9	
	10	
	11	00
	12	
	13	
	14	00
	15	
	16	
	17	
	18	30
	19	

※往路：旅館福寿荘→スワット観光ホテル→競技会場
 ※復路：競技会場→スワット観光ホテル→旅館福寿荘の順に停車

シャトルバス時刻表		
運行日：9月7日（月）		
むつ市大湊特設ローイング場 (海上自衛隊大湊基地内)		スワット観光ホテル
スワット観光ホテル ↓ むつ市大湊特設ローイング場 (海上自衛隊大湊基地内)	行先	むつ市大湊特設ローイング場 (海上自衛隊大湊基地内) ↓ スワット観光ホテル
約35分	所要時間	約35分
分	時	分
	3	
	4	
	5	
	6	
	7	
	8	
	9	
	10	
	11	00
	12	
	13	
	14	00
	15	
	16	
	17	
	18	30
	19	

※往路：旅館福寿荘→スワット観光ホテル→競技会場
 ※復路：競技会場→スワット観光ホテル→旅館福寿荘の順に停車

シャトルバス時刻表		
運行日：9月8日（火）～9月12日（土）		
旅館福寿荘		むつ市大湊特設ローイング場 (海上自衛隊大湊基地内)
旅館福寿荘 ↓ むつ市大湊特設ローイング場 (海上自衛隊大湊基地内)	行先	むつ市大湊特設ローイング場 (海上自衛隊大湊基地内) ↓ 旅館福寿荘
約130分	所要時間	約130分
分	時	分
50	3	
	4	
50	5	
	6	
50	7	
	8	
	9	
	10	
	11	00
	12	
	13	
	14	00
	15	
	16	
	17	00 ※1運転日に注意
	18	30 ※2運転日に注意
	19	00 ※3運転日に注意

※往路：旅館福寿荘→スワット観光ホテル→競技会場
 ※復路：競技会場→スワット観光ホテル→旅館福寿荘の順に停車
 ※1 19時00分発のバスは9月8日～9日までの運行と異なりますのでご注意ください
 ※2 18時30分発のバスは9月8日～9日までの運行と異なりますのでご注意ください
 ※3 19時00分発のバスは9月10日、12日のみ運行

シャトルバス時刻表		
運行日：9月8日（火）～9月12日（土）		
スワット観光ホテル		むつ市大湊特設ローイング場 (海上自衛隊大湊基地内)
スワット観光ホテル ↓ むつ市大湊特設ローイング場 (海上自衛隊大湊基地内)	行先	むつ市大湊特設ローイング場 (海上自衛隊大湊基地内) ↓ スワット観光ホテル
約35分	所要時間	約35分
分	時	分
	3	
	4	
25	5	
	6	
25	7	
	8	
25	9	
	10	
	11	00
	12	
	13	
	14	00
	15	
	16	
	17	00 ※1運転日に注意
	18	30 ※2運転日に注意
	19	00 ※3運転日に注意

※往路：旅館福寿荘→スワット観光ホテル→競技会場
 ※復路：競技会場→スワット観光ホテル→旅館福寿荘の順に停車
 ※1 19時00分発のバスは9月8日～9日までの運行と異なりますのでご注意ください
 ※2 18時30分発のバスは9月8日～9日までの運行と異なりますのでご注意ください
 ※3 19時00分発のバスは9月10日、12日のみ運行

シャトルバス時刻表		
運行日：9月13日（日）		
旅館福寿荘		むつ市大湊特設ローイング場 (海上自衛隊大湊基地内)
旅館福寿荘 ↓ むつ市大湊特設ローイング場 (海上自衛隊大湊基地内)	行先	むつ市大湊特設ローイング場 (海上自衛隊大湊基地内) ↓ 旅館福寿荘
約130分	所要時間	約130分
分	時	分
50	3	
	4	
50	5	
	6	
50	7	
	8	
	9	
	10	
	11	00
	12	
	13	
	14	00
	15	
	16	45
	17	
	18	
	19	

※往路：旅館福寿荘→スワット観光ホテル→競技会場
 ※復路：競技会場→スワット観光ホテル→旅館福寿荘の順に停車

シャトルバス時刻表		
運行日：9月13日（日）		
スワット観光ホテル		むつ市大湊特設ローイング場 (海上自衛隊大湊基地内)
スワット観光ホテル ↓ むつ市大湊特設ローイング場 (海上自衛隊大湊基地内)	行先	むつ市大湊特設ローイング場 (海上自衛隊大湊基地内) ↓ スワット観光ホテル
約35分	所要時間	約35分
分	時	分
	3	
	4	
25	5	
	6	
25	7	
	8	
25	9	
	10	
	11	00
	12	
	13	
	14	00
	15	
	16	45
	17	
	18	
	19	

※往路：旅館福寿荘→スワット観光ホテル→競技会場
 ※復路：競技会場→スワット観光ホテル→旅館福寿荘の順に停車

5.輸送計画の策定

(7)時刻表

ローイング 選手監督

シャトルバス時刻表			
運行日：9月7日（月）			
むつ市大湊特設ローイング場 (海上自衛隊大湊基地内)		➔	旅館南川
旅館南川 ↓ むつ市大湊特設ローイング場 (海上自衛隊大湊基地内)	行先	むつ市大湊特設ローイング場 (海上自衛隊大湊基地内) ↓ 旅館南川	
約70分	所要時間	約70分	
分	時	分	
	4		
	5		
	6		
	7		
	8		
	9		
	10		
	11	00	
	12		
	13	30	
	14		
	15		
	16	00	
	17		
	18	30	
	19		

シャトルバス時刻表			
運行日：9月8日（火）～9月12日（土）			
旅館南川		↔	むつ市大湊特設ローイング場 (海上自衛隊大湊基地内)
旅館南川 ↓ むつ市大湊特設ローイング場 (海上自衛隊大湊基地内)	行先	むつ市大湊特設ローイング場 (海上自衛隊大湊基地内) ↓ 旅館南川	
約70分	所要時間	約70分	
分	時	分	
50	4		
50	5		
20	6	50	
50	7		
50	8		
	9		
	10		
	11	00	
	12		
	13	30	
	14		
	15		
	16	00	
	17	00	※1運転日に注意
	18	30	※2運転日に注意
	19	00	※3運転日に注意

※1 17時00分発のバスは9月11日のみ運行となりますのでご注意ください
 ※2 18時30分発のバスは9月8日～9日までの運行となりますのでご注意ください
 ※3 19時00分発のバスは9月10日、12日のみ運行

シャトルバス時刻表			
運行日：9月13日（日）			
旅館南川		↔	むつ市大湊特設ローイング場 (海上自衛隊大湊基地内)
旅館南川 ↓ むつ市大湊特設ローイング場 (海上自衛隊大湊基地内)	行先	むつ市大湊特設ローイング場 (海上自衛隊大湊基地内) ↓ 旅館南川	
約70分	所要時間	約70分	
分	時	分	
50	4		
50	5		
20	6	50	
50	7		
50	8		
	9		
	10		
	11	00	
	12		
	13	30	
	14		
	15		
	16	45	
	17		
	18		
	19		

5.輸送計画の策定

(7)時刻表

ローイング 選手監督

シャトルバス時刻表		
運行日：9月7日（月）		
むつ市大湊特設ローイング場 (海上自衛隊大湊基地内)		上北さくら温泉
上北さくら温泉発	行先	むつ市大湊特設ローイング場 (海上自衛隊大湊基地内)
むつ市大湊特設ローイング場 (海上自衛隊大湊基地内)		上北さくら温泉
約170分 ※途中休憩10分含む	所要時間	約170分 ※途中休憩10分含む
分	時	分
	3	
	4	
	5	
	6	
	7	
	8	
	9	
	10	
	11	
	12	30
	13	
	14	30
	15	
	16	30
	17	
	18	30
	19	

※往路：上北さくら温泉発→東北町北総合公園合宿所→むつ市大湊特設ローイング場
 ※復路：むつ市大湊特設ローイング場→東北町北総合公園合宿所→上北さくら温泉発
 ※道の駅よこはまにて10分休憩

シャトルバス時刻表		
運行日：9月7日（月）		
むつ市大湊特設ローイング場 (海上自衛隊大湊基地内)		東北町北総合公園合宿所
東北町北総合公園合宿所	行先	むつ市大湊特設ローイング場 (海上自衛隊大湊基地内)
むつ市大湊特設ローイング場 (海上自衛隊大湊基地内)		東北町北総合公園合宿所
約120分 ※途中休憩10分含む	所要時間	約120分 ※途中休憩10分含む
分	時	分
	3	
	4	
	5	
	6	
	7	
	8	
	9	
	10	
	11	
	12	30
	13	
	14	30
	15	
	16	30
	17	
	18	30
	19	

※往路：上北さくら温泉発→東北町北総合公園合宿所→むつ市大湊特設ローイング場
 ※復路：むつ市大湊特設ローイング場→東北町北総合公園合宿所→上北さくら温泉発
 ※道の駅よこはまにて10分休憩

シャトルバス時刻表		
運行日：9月8日（火）～9月12日（土）		
上北さくら温泉旅館		むつ市大湊特設ローイング場 (海上自衛隊大湊基地内)
上北さくら温泉旅館	行先	むつ市大湊特設ローイング場 (海上自衛隊大湊基地内)
むつ市大湊特設ローイング場 (海上自衛隊大湊基地内)		上北さくら温泉旅館
約170分 ※途中休憩10分含む	所要時間	約170分 ※途中休憩10分含む
分	時	分
	3	
10	4	
10	5	
10	6	
10	7	
	8	
	9	
	10	
	11	
	12	30
	13	
	14	30
	15	
	16	30
	17	00 ※1連転日に注意
	18	30 ※2連転日に注意
	19	00 ※3連転日に注意

※1 17時00分発のバスは9月11日のみ運行となりますのでご注意ください
 ※2 18時30分発のバスは9月7日～9日までの運行となりますのでご注意ください
 ※3 19時00分発のバスは9月10日、12日のみ運行
 ※往路：上北さくら温泉発→東北町北総合公園合宿所→むつ市大湊特設ローイング場
 ※復路：むつ市大湊特設ローイング場→東北町北総合公園合宿所→上北さくら温泉発
 ※道の駅よこはまにて10分休憩

シャトルバス時刻表		
運行日：9月8日（火）～9月12日（土）		
東北町北総合公園合宿所		むつ市大湊特設ローイング場 (海上自衛隊大湊基地内)
東北町北総合公園合宿所	行先	むつ市大湊特設ローイング場 (海上自衛隊大湊基地内)
むつ市大湊特設ローイング場 (海上自衛隊大湊基地内)		東北町北総合公園合宿所
約120分 ※途中休憩10分含む	所要時間	約120分 ※途中休憩10分含む
分	時	分
	3	
35	4	
35	5	
35	6	
35	7	
	8	
	9	
	10	
	11	
	12	30
	13	
	14	30
	15	
	16	30
	17	00 ※1連転日に注意
	18	30 ※2連転日に注意
	19	00 ※3連転日に注意

※1 17時00分発のバスは9月11日のみ運行となりますのでご注意ください
 ※2 18時30分発のバスは9月7日～9日までの運行となりますのでご注意ください
 ※3 19時00分発のバスは9月10日、12日のみ運行
 ※往路：上北さくら温泉発→東北町北総合公園合宿所→むつ市大湊特設ローイング場
 ※復路：むつ市大湊特設ローイング場→東北町北総合公園合宿所→上北さくら温泉発
 ※道の駅よこはまにて10分休憩

シャトルバス時刻表		
運行日：9月13日（日）		
上北さくら温泉旅館		むつ市大湊特設ローイング場 (海上自衛隊大湊基地内)
上北さくら温泉旅館	行先	むつ市大湊特設ローイング場 (海上自衛隊大湊基地内)
むつ市大湊特設ローイング場 (海上自衛隊大湊基地内)		上北さくら温泉旅館
約170分 ※途中休憩10分含む	所要時間	約170分 ※途中休憩10分含む
分	時	分
	3	
10	4	
10	5	
10	6	
10	7	
	8	
	9	
	10	
	11	
	12	30
	13	
	14	30
	15	
	16	45
	17	
	18	
	19	

※往路：上北さくら温泉発→東北町北総合公園合宿所→むつ市大湊特設ローイング場
 ※復路：むつ市大湊特設ローイング場→東北町北総合公園合宿所→上北さくら温泉発
 ※道の駅よこはまにて10分休憩

シャトルバス時刻表		
運行日：9月13日（日）		
東北町北総合公園合宿所		むつ市大湊特設ローイング場 (海上自衛隊大湊基地内)
東北町北総合公園合宿所	行先	むつ市大湊特設ローイング場 (海上自衛隊大湊基地内)
むつ市大湊特設ローイング場 (海上自衛隊大湊基地内)		東北町北総合公園合宿所
約120分 ※途中休憩10分含む	所要時間	約120分 ※途中休憩10分含む
分	時	分
	3	
35	4	
35	5	
35	6	
35	7	
	8	
	9	
	10	
	11	
	12	30
	13	
	14	30
	15	
	16	45
	17	
	18	
	19	

※往路：上北さくら温泉発→東北町北総合公園合宿所→むつ市大湊特設ローイング場
 ※復路：むつ市大湊特設ローイング場→東北町北総合公園合宿所→上北さくら温泉発
 ※道の駅よこはまにて10分休憩

5.輸送計画の策定

(7)時刻表

ローイング 選手監督

シャトルバス時刻表			
運行日：9月7日（月）			
むつ市大湊特設ローイング場 (海上自衛隊大湊基地内)		→	七戸町中央公園内 ふれあいセンター
七戸町中央公園内 ふれあいセンター	行先	むつ市大湊特設ローイング場 (海上自衛隊大湊基地内)	約165分※途中休憩10分含む
むつ市大湊特設ローイング場 (海上自衛隊大湊基地内)		七戸町中央公園内 ふれあいセンター	
約165分※途中休憩10分含む	所要時間	約165分※途中休憩10分含む	
分	時	分	
	3		
	4		
	5		
	6		
	7		
	8		
	9		
	10		
	11		
	12	30	
	13		
	14	30	
	15		
	16	30	
	17		
	18	30	
	19		

※往路：七戸町中央公園内ふれあいセンター→東北温泉→むつ市大湊特設ローイング場
 ※復路：むつ市大湊特設ローイング場→東北温泉→七戸町中央公園内ふれあいセンター
 ※船の便よこはまにて10分休憩

シャトルバス時刻表			
運行日：9月7日（月）			
むつ市大湊特設ローイング場 (海上自衛隊大湊基地内)		→	東北温泉
東北温泉	行先	むつ市大湊特設ローイング場 (海上自衛隊大湊基地内)	約120分※途中休憩10分含む
むつ市大湊特設ローイング場 (海上自衛隊大湊基地内)		東北温泉	
約120分※途中休憩10分含む	所要時間	約120分※途中休憩10分含む	
分	時	分	
	3		
	4		
	5		
	6		
	7		
	8		
	9		
	10		
	11		
	12	30	
	13		
	14	30	
	15		
	16	30	
	17		
	18	30	
	19		

※往路：七戸町中央公園内ふれあいセンター→東北温泉→むつ市大湊特設ローイング場
 ※復路：むつ市大湊特設ローイング場→東北温泉→七戸町中央公園内ふれあいセンター
 ※船の便よこはまにて10分休憩

シャトルバス時刻表			
運行日：9月8日（火）～9月12日（土）			
七戸町中央公園内 ふれあいセンター		←→	むつ市大湊特設ローイング場 (海上自衛隊大湊基地内)
七戸町中央公園内 ふれあいセンター	行先	むつ市大湊特設ローイング場 (海上自衛隊大湊基地内)	約165分※途中休憩10分含む
むつ市大湊特設ローイング場 (海上自衛隊大湊基地内)		七戸町中央公園内 ふれあいセンター	
約165分※途中休憩10分含む	所要時間	約165分※途中休憩10分含む	
分	時	分	
	3		
	4		
15	5		
15	6		
15	7		
15	8		
	9		
	10		
	11		
	12	30	
	13		
	14	30	
	15		
	16	30	
	17	00	※1運転日に注意
	18	30	※2運転日に注意
	19	00	※3運転日に注意

※1 17時00分発のバスは9月11日のみ運行となりますのでご注意ください
 ※2 18時00分発のバスは9月7日～9日までの運行となりますのでご注意ください
 ※3 19時00分発のバスは9月10日、11日のみ運行
 ※往路：七戸町中央公園内ふれあいセンター→東北温泉→むつ市大湊特設ローイング場
 ※復路：むつ市大湊特設ローイング場→東北温泉→七戸町中央公園内ふれあいセンター
 ※船の便よこはまにて10分休憩

シャトルバス時刻表			
運行日：9月8日（火）～9月12日（土）			
東北温泉		←→	むつ市大湊特設ローイング場 (海上自衛隊大湊基地内)
東北温泉	行先	むつ市大湊特設ローイング場 (海上自衛隊大湊基地内)	約120分※途中休憩10分含む
むつ市大湊特設ローイング場 (海上自衛隊大湊基地内)		東北温泉	
約120分※途中休憩10分含む	所要時間	約120分※途中休憩10分含む	
分	時	分	
	3		
	4		
35	5		
35	6		
35	7		
35	8		
	9		
	10		
	11		
	12	30	
	13		
	14	30	
	15		
	16	30	
	17	00	※1運転日に注意
	18	30	※2運転日に注意
	19	00	※3運転日に注意

※1 17時00分発のバスは9月11日のみ運行となりますのでご注意ください
 ※2 18時30分発のバスは9月7日～9日までの運行となりますのでご注意ください
 ※3 19時00分発のバスは9月10日、11日のみ運行
 ※往路：七戸町中央公園内ふれあいセンター→東北温泉→むつ市大湊特設ローイング場
 ※復路：むつ市大湊特設ローイング場→東北温泉→七戸町中央公園内ふれあいセンター
 ※船の便よこはまにて10分休憩

シャトルバス時刻表			
運行日：9月13日（日）			
七戸町中央公園内 ふれあいセンター		←→	むつ市大湊特設ローイング場 (海上自衛隊大湊基地内)
七戸町中央公園内 ふれあいセンター	行先	むつ市大湊特設ローイング場 (海上自衛隊大湊基地内)	約165分※途中休憩10分含む
むつ市大湊特設ローイング場 (海上自衛隊大湊基地内)		七戸町中央公園内 ふれあいセンター	
約165分※途中休憩10分含む	所要時間	約165分※途中休憩10分含む	
分	時	分	
	3		
	4		
15	5		
15	6		
15	7		
	8		
	9		
	10		
	11		
	12	30	
	13		
	14	30	
	15		
	16	45	
	17		
	18		
	19		

※往路：七戸町中央公園内ふれあいセンター→東北温泉→むつ市大湊特設ローイング場
 ※復路：むつ市大湊特設ローイング場→東北温泉→七戸町中央公園内ふれあいセンター
 ※船の便よこはまにて10分休憩

シャトルバス時刻表			
運行日：9月13日（日）			
東北温泉		←→	むつ市大湊特設ローイング場 (海上自衛隊大湊基地内)
東北温泉	行先	むつ市大湊特設ローイング場 (海上自衛隊大湊基地内)	約120分※途中休憩10分含む
むつ市大湊特設ローイング場 (海上自衛隊大湊基地内)		東北温泉	
約120分※途中休憩10分含む	所要時間	約120分※途中休憩10分含む	
分	時	分	
	3		
	4		
35	5		
35	6		
35	7		
	8		
	9		
	10		
	11		
	12	30	
	13		
	14	30	
	15		
	16	45	
	17		
	18		
	19		

※往路：七戸町中央公園内ふれあいセンター→東北温泉→むつ市大湊特設ローイング場
 ※復路：むつ市大湊特設ローイング場→東北温泉→七戸町中央公園内ふれあいセンター
 ※船の便よこはまにて10分休憩

5.輸送計画の策定

(7)時刻表

ローイング 選手監督

シャトルバス時刻表			
運行日：9月7日（月）			
むつ市大湊特設ローイング場 (海上自衛隊大湊基地内)		➔	青森原燃テクノロジーセンター
青森原燃テクノロジーセンター ↓ むつ市大湊特設ローイング場 (海上自衛隊大湊基地内)	行先	むつ市大湊特設ローイング場 (海上自衛隊大湊基地内) ↓ 青森原燃テクノロジーセンター	
約120分※途中休憩10分含む	所要時間	約120分※途中休憩10分含む	
分	時	分	
	3		
	4		
	5		
	6		
	7		
	8		
	9		
	10		
	11		
	12	00	
	13		
	14	30	
	15		
	16	00	
	17		
	18	30	
	19		

※道の駅よこはまにて10分休憩

シャトルバス時刻表			
運行日：9月8日（火）～9月12日（土）			
青森原燃テクノロジーセンター		↔	むつ市大湊特設ローイング場 (海上自衛隊大湊基地内)
青森原燃テクノロジーセンター ↓ むつ市大湊特設ローイング場 (海上自衛隊大湊基地内)	行先	むつ市大湊特設ローイング場 (海上自衛隊大湊基地内) ↓ 青森原燃テクノロジーセンター	
約120分※途中休憩10分含む	所要時間	約120分※途中休憩10分含む	
分	時	分	
	3		
00	4		
00	5		
00	6	30	
30	7		
	8		
	9		
	10		
	11		
	12	00	
	13		
	14	30	
	15		
	16	00	
	17	00	※1運転日に注意
	18	30	※2運転日に注意
	19	00	※3運転日に注意

※1 17時00分発のバスは9月11日のみ運行となりますのでご注意ください
 ※2 18時30分発のバスは9月8日～9日までの運行となりますのでご注意ください
 ※3 19時00分発のバスは9月10日、12日のみ運行
 ※道の駅よこはまにて10分休憩

シャトルバス時刻表			
運行日：9月13日（日）			
青森原燃テクノロジーセンター		↔	むつ市大湊特設ローイング場 (海上自衛隊大湊基地内)
青森原燃テクノロジーセンター ↓ むつ市大湊特設ローイング場 (海上自衛隊大湊基地内)	行先	むつ市大湊特設ローイング場 (海上自衛隊大湊基地内) ↓ 青森原燃テクノロジーセンター	
約120分※途中休憩10分含む	所要時間	約120分※途中休憩10分含む	
分	時	分	
	3		
00	4		
00	5		
00	6	30	
30	7		
	8		
	9		
	10		
	11		
	12	00	
	13		
	14	30	
	15		
	16	00	45
	17		
	18		
	19		

※道の駅よこはまにて10分休憩

5.輸送計画の策定

(7)時刻表

ローイング 選手監督

シャトルバス時刻表				
運行日：9月7日（月）				
むつ市大湊特設ローイング場 (海上自衛隊大湊基地内)		←→	公立小川原湖青年の家	
公立小川原湖青年の家 ↓ むつ市大湊特設ローイング場 (海上自衛隊大湊基地内)	行先	所要時間	むつ市大湊特設ローイング場 (海上自衛隊大湊基地内) ↓ 公立小川原湖青年の家	
約120分			約120分	
分	時		分	
	3			
	4			
	5			
	6			
	7			
	8			
	9			
	10			
	11			
	12			
	13			
	14	30		
	15			
	16	30		
	17	30		
	18	00	30	
	19			

※下線は2台で運行
※道の駅よこはまにて10分休憩

シャトルバス時刻表				
運行日：9月8日（火）～9月12日（土）				
公立小川原湖青年の家		←→	むつ市大湊特設ローイング場 (海上自衛隊大湊基地内)	
公立小川原湖青年の家 ↓ むつ市大湊特設ローイング場 (海上自衛隊大湊基地内)	行先	所要時間	むつ市大湊特設ローイング場 (海上自衛隊大湊基地内) ↓ 公立小川原湖青年の家	
約120分			約120分	
分	時		分	
	3			
00	30			
00				
00				
00				
	8			
	9			
	10			
	11	30		
	12			
	13	30		
	14			
	15			
	16	00		
	17	00		
	18	00	30	
	19	00		

※大学のバスは運転日に注意してください
①17時00分発のバスは、9月11日のみ運行
②18時00分発のバスは、9月10日・9月12日に運行
③18時30分発のバスは、9月8日・9月9日に運行
④19時00分発のバスは、9月10日・9月12日に運行
※下線は2台で運行
※道の駅よこはまにて10分休憩

シャトルバス時刻表				
運行日：9月13日（日）				
公立小川原湖青年の家		←→	むつ市大湊特設ローイング場 (海上自衛隊大湊基地内)	
公立小川原湖青年の家 ↓ むつ市大湊特設ローイング場 (海上自衛隊大湊基地内)	行先	所要時間	むつ市大湊特設ローイング場 (海上自衛隊大湊基地内) ↓ 公立小川原湖青年の家	
約120分			約120分	
分	時		分	
	3			
00	30			
00				
00				
00				
	8			
	9			
	10			
	11	30		
	12			
	13	30		
	14			
	15	00		
	16	15	45	
	17			
	18			
	19			

※下線は2台で運行
※道の駅よこはまにて10分休憩

5. 輸送計画の策定

(7) 時刻表

ローイング 選手監督

シャトルバス時刻表		
運行日：9月7日(月)		
むつ市大湊特設ローイング場 (海上自衛隊大湊基地内)		柴崎地区 健康レクリエーション施設
乗場地区 健康レクリエーション施設 ↓ むつ市大湊特設ローイング場 (海上自衛隊大湊基地内)	行先 ↓ むつ市大湊特設ローイング場 (海上自衛隊大湊基地内) ↓ 柴崎地区 健康レクリエーション施設	所要時間 約170分 ※途中休憩10分含む
分	時	分
	3	
	4	
	5	
	6	
	7	
	8	
	9	
	10	
	11	
	12	30
	13	
	14	30
	15	
	16	30
	17	
	18	30
	19	

※往路：柴崎地区健康レクリエーション施設→松山旅館→むつ市大湊特設ローイング場
 ※復路：むつ市大湊特設ローイング場→松山旅館→柴崎地区健康レクリエーション施設
 ※乗場の乗入は最大で10分休憩

シャトルバス時刻表		
運行日：9月7日(月)		
むつ市大湊特設ローイング場 (海上自衛隊大湊基地内)		松山旅館
松山旅館 ↓ むつ市大湊特設ローイング場 (海上自衛隊大湊基地内)	行先 ↓ むつ市大湊特設ローイング場 (海上自衛隊大湊基地内) ↓ 松山旅館	所要時間 約150分 ※途中休憩10分含む
分	時	分
	3	
	4	
	5	
	6	
	7	
	8	
	9	
	10	
	11	
	12	30
	13	
	14	30
	15	
	16	30
	17	
	18	30
	19	

※往路：柴崎地区健康レクリエーション施設→松山旅館→むつ市大湊特設ローイング場
 ※復路：むつ市大湊特設ローイング場→松山旅館→柴崎地区健康レクリエーション施設
 ※乗場の乗入は最大で10分休憩

シャトルバス時刻表		
運行日：9月8日(火)～9月12日(土)		
柴崎地区 健康レクリエーション施設		むつ市大湊特設ローイング場 (海上自衛隊大湊基地内)
乗場地区 健康レクリエーション施設 ↓ むつ市大湊特設ローイング場 (海上自衛隊大湊基地内)	行先 ↓ むつ市大湊特設ローイング場 (海上自衛隊大湊基地内) ↓ 柴崎地区 健康レクリエーション施設	所要時間 約170分 ※途中休憩10分含む
分	時	分
	3	
10	4	
10	5	
10	6	
10	7	
	8	
	9	
	10	
	11	
	12	30
	13	
	14	30
	15	
	16	30
	17	00 ※1連船日に注意
	18	30 ※2連船日に注意
	19	00 ※3連船日に注意

※1 17時00分発のバスは9月11日のみ運行となり、9月12日からは運行されません
 ※2 18時30分発のバスは9月8日～9月9日までの運行となり、9月10日からは運行されません
 ※3 19時00分発のバスは9月10日、12日のみ運行
 ※往路：柴崎地区健康レクリエーション施設→松山旅館→むつ市大湊特設ローイング場
 ※復路：むつ市大湊特設ローイング場→松山旅館→柴崎地区健康レクリエーション施設
 ※乗場の乗入は最大で10分休憩

シャトルバス時刻表		
運行日：9月8日(火)～9月12日(土)		
松山旅館		むつ市大湊特設ローイング場 (海上自衛隊大湊基地内)
松山旅館 ↓ むつ市大湊特設ローイング場 (海上自衛隊大湊基地内)	行先 ↓ むつ市大湊特設ローイング場 (海上自衛隊大湊基地内) ↓ 松山旅館	所要時間 約150分 ※途中休憩10分含む
分	時	分
	3	
40	4	
40	5	
40	6	
40	7	
	8	
	9	
	10	
	11	
	12	30
	13	
	14	30
	15	
	16	30
	17	00 ※1連船日に注意
	18	30 ※2連船日に注意
	19	00 ※3連船日に注意

※1 17時00分発のバスは9月11日のみ運行となり、9月12日からは運行されません
 ※2 18時30分発のバスは9月8日～9月9日までの運行となり、9月10日からは運行されません
 ※3 19時00分発のバスは9月10日、12日のみ運行
 ※往路：柴崎地区健康レクリエーション施設→松山旅館→むつ市大湊特設ローイング場
 ※復路：むつ市大湊特設ローイング場→松山旅館→柴崎地区健康レクリエーション施設
 ※乗場の乗入は最大で10分休憩

シャトルバス時刻表		
運行日：9月13日(日)		
柴崎地区 健康レクリエーション施設		むつ市大湊特設ローイング場 (海上自衛隊大湊基地内)
乗場地区 健康レクリエーション施設 ↓ むつ市大湊特設ローイング場 (海上自衛隊大湊基地内)	行先 ↓ むつ市大湊特設ローイング場 (海上自衛隊大湊基地内) ↓ 柴崎地区 健康レクリエーション施設	所要時間 約170分 ※途中休憩10分含む
分	時	分
	3	
	4	
10	5	
10	6	
10	7	
	8	
	9	
	10	
	11	
	12	30
	13	
	14	30
	15	
	16	45
	17	
	18	
	19	

※往路：柴崎地区健康レクリエーション施設→松山旅館→むつ市大湊特設ローイング場
 ※復路：むつ市大湊特設ローイング場→松山旅館→柴崎地区健康レクリエーション施設
 ※乗場の乗入は最大で10分休憩

シャトルバス時刻表		
運行日：9月13日(日)		
松山旅館		むつ市大湊特設ローイング場 (海上自衛隊大湊基地内)
松山旅館 ↓ むつ市大湊特設ローイング場 (海上自衛隊大湊基地内)	行先 ↓ むつ市大湊特設ローイング場 (海上自衛隊大湊基地内) ↓ 松山旅館	所要時間 約150分 ※途中休憩10分含む
分	時	分
	3	
40	4	
40	5	
40	6	
40	7	
	8	
	9	
	10	
	11	
	12	30
	13	
	14	30
	15	
	16	45
	17	
	18	
	19	

※往路：柴崎地区健康レクリエーション施設→松山旅館→むつ市大湊特設ローイング場
 ※復路：むつ市大湊特設ローイング場→松山旅館→柴崎地区健康レクリエーション施設
 ※乗場の乗入は最大で10分休憩※155-088457166-088

5. 輸送計画の策定

(7) 時刻表

ローイング 選手監督

シャトルバス時刻表		
運行日：9月7日（月）		
むつ市大湊特設ローイング場 (海上自衛隊大湊基地内)	→	ホテルルートインGrand三沢
ホテルルートインGrand三沢 ↓	行先	むつ市大湊特設ローイング場 (海上自衛隊大湊基地内)
むつ市大湊特設ローイング場 (海上自衛隊大湊基地内)	↓	ホテルルートインGrand三沢
約175分※途中休憩10分含む	所要時間	約175分※途中休憩10分含む
分	時	分
	3	
	4	
	5	
	6	
	7	
	8	
	9	
	10	
	11	00
	12	
	13	
	14	00
	15	
	16	00
	17	
	18	30
	19	

※往路：ホテルルートインGrand三沢→ホテルルートインGrand三沢
 ※復路：むつ市大湊特設ローイング場→ホテルルートインGrand三沢
 ※道の駅よこはままで10分休憩

シャトルバス時刻表		
運行日：9月7日（月）		
むつ市大湊特設ローイング場 (海上自衛隊大湊基地内)	→	ホテル天水
ホテル天水 ↓	行先	むつ市大湊特設ローイング場 (海上自衛隊大湊基地内)
むつ市大湊特設ローイング場 (海上自衛隊大湊基地内)	↓	ホテル天水
約155分※途中休憩10分含む	所要時間	約155分※途中休憩10分含む
分	時	分
	3	
	4	
	5	
	6	
	7	
	8	
	9	
	10	
	11	00
	12	
	13	
	14	00
	15	
	16	00
	17	
	18	30
	19	

※往路：むつ市大湊特設ローイング場→ホテル天水→ホテルグランヒルツみやぎ-霞ヶ浦シーリゾートの順に停車
 ※道の駅よこはままで10分休憩

シャトルバス時刻表		
運行日：9月8日（火）～9月12日（土）		
ホテルルートインGrand三沢	←→	むつ市大湊特設ローイング場 (海上自衛隊大湊基地内)
ホテルルートインGrand三沢 ↓	行先	むつ市大湊特設ローイング場 (海上自衛隊大湊基地内)
むつ市大湊特設ローイング場 (海上自衛隊大湊基地内)	↓	ホテルルートインGrand三沢
約175分※途中休憩10分含む	所要時間	約175分※途中休憩10分含む
分	時	分
	3	
00	4	
00	5	
00	6	
	7	
	8	
	9	
	10	
	11	00
	12	
	13	
	14	00
	15	
	16	00
	17	00 ※1運転日に注意
	18	30 ※2運転日に注意
	19	00 ※3運転日に注意

※往路：ホテルルートインGrand三沢→ホテルルートインGrand三沢
 ※復路：むつ市大湊特設ローイング場→ホテルルートインGrand三沢
 ※1 17時00分発のバスは9月11日のみ運行となりますのでご注意ください
 ※2 18時30分発のバスは9月8日・9日のみ運行
 ※3 19時00分発のバスは9月10日・12日のみ運行
 ※道の駅よこはままで10分休憩

シャトルバス時刻表		
運行日：9月8日（火）～9月12日（土）		
ホテル天水	←→	むつ市大湊特設ローイング場 (海上自衛隊大湊基地内)
ホテル天水 ↓	行先	むつ市大湊特設ローイング場 (海上自衛隊大湊基地内)
むつ市大湊特設ローイング場 (海上自衛隊大湊基地内)	↓	ホテル天水
約155分※途中休憩10分含む	所要時間	約155分※途中休憩10分含む
分	時	分
	3	
20	4	
20	5	
20	6	
	7	
	8	
	9	
	10	
	11	00
	12	
	13	
	14	00
	15	
	16	00
	17	00 ※1運転日に注意
	18	30 ※2運転日に注意
	19	00 ※3運転日に注意

※往路：ホテルルートインGrand三沢→ホテル天水→ホテルグランヒルツみやぎ-霞ヶ浦シーリゾートの順に停車
 ※復路：むつ市大湊特設ローイング場→ホテルルートインGrand三沢の順に停車
 ※1 17時00分発のバスは9月11日のみ運行となりますのでご注意ください
 ※2 18時30分発のバスは9月8日・9日のみ運行
 ※3 19時00分発のバスは9月10日・12日のみ運行
 ※道の駅よこはままで10分休憩

シャトルバス時刻表		
運行日：9月13日（日）		
ホテルルートインGrand三沢	←→	むつ市大湊特設ローイング場 (海上自衛隊大湊基地内)
ホテルルートインGrand三沢 ↓	行先	むつ市大湊特設ローイング場 (海上自衛隊大湊基地内)
むつ市大湊特設ローイング場 (海上自衛隊大湊基地内)	↓	ホテルルートインGrand三沢
約175分※途中休憩10分含む	所要時間	約175分※途中休憩10分含む
分	時	分
	3	
00	4	
00	5	
00	6	
	7	
	8	
	9	
	10	
	11	00
	12	
	13	30
	14	
	15	30
	16	45
	17	
	18	
	19	

※往路：ホテルルートインGrand三沢→ホテルルートインGrand三沢
 ※復路：むつ市大湊特設ローイング場→ホテルルートインGrand三沢
 ※道の駅よこはままで10分休憩

シャトルバス時刻表		
運行日：9月13日（日）		
ホテル天水	←→	むつ市大湊特設ローイング場 (海上自衛隊大湊基地内)
ホテル天水 ↓	行先	むつ市大湊特設ローイング場 (海上自衛隊大湊基地内)
むつ市大湊特設ローイング場 (海上自衛隊大湊基地内)	↓	ホテル天水
約155分※途中休憩10分含む	所要時間	約155分※途中休憩10分含む
分	時	分
	3	
20	4	
20	5	
20	6	
	7	
	8	
	9	
	10	
	11	00
	12	
	13	30
	14	
	15	30
	16	45
	17	
	18	
	19	

※往路：ホテルルートインGrand三沢→ホテル天水→ホテルグランヒルツみやぎ-霞ヶ浦シーリゾートの順に停車
 ※復路：むつ市大湊特設ローイング場→ホテルルートインGrand三沢の順に停車
 ※道の駅よこはままで10分休憩

5. 輸送計画の策定

(7) 時刻表

ローイング 選手監督

シャトルバス時刻表				
運行日：9月7日（月）				
むつ市大湊特設ローイング場 (海上自衛隊大湊基地内)		↔	ホテルルートイン三沢 (三沢シティホテル)	
ホテルルートイン三沢 (三沢シティホテル)	行先	↓	むつ市大湊特設ローイング場 (海上自衛隊大湊基地内)	
むつ市大湊特設ローイング場 (海上自衛隊大湊基地内)		↓	ホテルルートイン三沢 (三沢シティホテル)	
約180分※途中休憩10分含む	所要時間		約180分※途中休憩10分含む	
分	時		分	
	3			
	4			
	5			
	6			
	7			
	8			
	9			
	10			
	11	30		
	12			
	13			
	14	30		
	15			
	16	30		
	17			
	18	30		
	19			

※下線は2台で運行
※道の駅よこはまにて10分休憩

シャトルバス時刻表				
運行日：9月8日（火）～9月12日（土）				
ホテルルートイン三沢 (三沢シティホテル)		↔	むつ市大湊特設ローイング場 (海上自衛隊大湊基地内)	
ホテルルートイン三沢 (三沢シティホテル)	行先	↓	むつ市大湊特設ローイング場 (海上自衛隊大湊基地内)	
むつ市大湊特設ローイング場 (海上自衛隊大湊基地内)		↓	ホテルルートイン三沢 (三沢シティホテル)	
約180分※途中休憩10分含む	所要時間		約180分※途中休憩10分含む	
分	時		分	
	3			
00	30			
00				
00				
00				
	7			
	8			
	9			
	10			
	11	30		
	12			
	13			
	14	30		
	15			
	16	15	45	
	17	00		※1運転日に注意
	18	30		※2運転日に注意
	19	00		※2運転日に注意

※1 17時00分発のバスは9月11日のみ運行となりますのでご注意ください
 ※2 18時00分発のバスは9月8日・9日・10日・12日のみ運行
 ※3 19時00分発のバスは9月10日、12日のみ運行
 ※下線は2台で運行
 ※道の駅よこはまにて10分休憩

シャトルバス時刻表				
運行日：9月13日（日）				
ホテルルートイン三沢 (三沢シティホテル)		↔	むつ市大湊特設ローイング場 (海上自衛隊大湊基地内)	
ホテルルートイン三沢 (三沢シティホテル)	行先	↓	むつ市大湊特設ローイング場 (海上自衛隊大湊基地内)	
むつ市大湊特設ローイング場 (海上自衛隊大湊基地内)		↓	ホテルルートイン三沢 (三沢シティホテル)	
約180分※途中休憩10分含む	所要時間		約180分※途中休憩10分含む	
分	時		分	
	3			
00	30			
00				
00				
00				
	7			
	8			
	9			
	10			
	11	30		
	12			
	13			
	14	30		
	15			
	16	15	45	
	17			
	18			
	19			

※下線は2台で運行
※道の駅よこはまにて10分休憩

5.輸送計画の策定

(7)時刻表

ローイング 一般観覧者

シャトルバス時刻表					
運行日：9月10日（木）					
下北駅		↔	桜木町堆雪場 (大湊特設ローイング場)		
下北駅 ↓ 桜木町堆雪場 (大湊特設ローイング場)		行先	桜木町堆雪場 (大湊特設ローイング場) ↓ 下北駅		
約25分		所要時間	約25分		
分		時	分		
45		7			
25		8			
15		9	50		
35		10	30		
20		11	15		
00	45	12	00		
		13	35		
05	35	14			
15		15			
		16	25		
		17	25	40	
		18	30		
		19			

シャトルバス時刻表					
運行日：9月11日（金）					
下北駅		↔	桜木町堆雪場 (大湊特設ローイング場)		
下北駅 ↓ 桜木町堆雪場 (大湊特設ローイング場)		行先	桜木町堆雪場 (大湊特設ローイング場) ↓ 下北駅		
約25分		所要時間	約25分		
分		時	分		
45		7			
25		8			
15		9	50		
35		10	30		
20		11	15		
00	45	12	00		
		13	35		
		14	20	40	
		15	20		
		16			
		17			
		18			
		19			

シャトルバス時刻表					
運行日：9月12日（土）					
下北駅		↔	桜木町堆雪場 (大湊特設ローイング場)		
下北駅 ↓ 桜木町堆雪場 (大湊特設ローイング場)		行先	桜木町堆雪場 (大湊特設ローイング場) ↓ 下北駅		
約25分		所要時間	約25分		
分		時	分		
45		7			
25		8			
15		9	50		
35		10	30		
20		11	15		
00	45	12	00		
		13	35		
05	35	14			
15		15			
		16	25		
		17	25	40	
		18	30		
		19			

シャトルバス時刻表					
運行日：9月13日（日）					
下北駅		↔	桜木町堆雪場 (大湊特設ローイング場)		
下北駅 ↓ 桜木町堆雪場 (大湊特設ローイング場)		行先	桜木町堆雪場 (大湊特設ローイング場) ↓ 下北駅		
約25分		所要時間	約25分		
分		時	分		
45		7			
25		8			
15		9	50		
35		10	30		
20		11	15		
00	45	12	00		
		13	35		
		14	20		
		15	20		
		16	20	40	
		17			
		18			
		19			

5.輸送計画の策定

(7)時刻表

ローイング 一般観覧者

シャトルバス時刻表									
運行日：9月10日（木）									
水源池公園北駐車場				↔		むつ市大湊特設ローイング場			
水源池公園北駐車場 ↓ むつ市大湊特設ローイング場				行先		むつ市大湊特設ローイング場 ↓ 水源池公園北駐車場			
約10分				所要時間		約10分			
分				時		分			
30	40	50		7					
00	15	30	45	8					
00	15	30		9	00	30			
00	30			10	00	30			
00	30			11	00	30			
00	15	30	45	12	00	15	30	45	
00	30			13	00	30			
00	30			14	00	30			
				15	00	15	30	45	
				16	00	15	30	45	
				17	00	15	30	45	
				18	00				

シャトルバス時刻表									
運行日：9月11日（金）									
水源池公園北駐車場				↔		むつ市大湊特設ローイング場			
水源池公園北駐車場 ↓ むつ市大湊特設ローイング場				行先		むつ市大湊特設ローイング場 ↓ 水源池公園北駐車場			
約10分				所要時間		約10分			
分				時		分			
30	40	50		7					
00	15	30	45	8					
00	15	30		9	00	30			
00	30			10	00	30			
00	30			11	00	30			
00	15	30	45	12	00	15	30	45	
				13	00	30			
				14	00	30			
				15	00	15	30	45	
				16					
				17					
				18					

5.輸送計画の策定

(7)時刻表

ローイング 一般観覧者

シャトルバス時刻表									
運行日：9月12日（土）									
水源池公園北駐車場				↔		むつ市大湊特設ローイング場			
水源池公園北駐車場 ↓ むつ市大湊特設ローイング場				行先	むつ市大湊特設ローイング場 ↓ 水源池公園北駐車場				
約10分 分					所要時間	約10分 分			
分				時	分				
30	45			7					
00	15	30	45	8					
00	15	30		9	00	30			
00	30			10	00	30			
00	30			11	00	30			
00	15	30	45	12	00	15	30	45	
00	30			13	00	30			
00	30			14	00	30			
				15	00	15	30	45	
				16	00	15	30	45	
				17	00	15	30	45	
				18	00				

シャトルバス時刻表									
運行日：9月13日（日）									
水源池公園北駐車場				↔		むつ市大湊特設ローイング場			
水源池公園北駐車場 ↓ むつ市大湊特設ローイング場				行先	むつ市大湊特設ローイング場 ↓ 水源池公園北駐車場				
約10分 分					所要時間	約10分 分			
分				時	分				
30	45			7					
00	15	30	45	8					
00	15	30		9	00	30			
00	30			10	00	30			
00	30			11	00	30			
00	15	30	45	12	00	15	30	45	
				13	00	30			
				14	00	15	30	45	
				15	00	15	30	45	
				16	00	15	30		
				17					
				18					

5.輸送計画の策定

(7)時刻表

ローイング 一般観覧者

シャトルバス時刻表									
運行日：9月10日（木）									
大湊弾薬補給所				↔		むつ市大湊特設ローイング場			
大湊弾薬補給所 ↓ むつ市大湊特設ローイング場				行先		むつ市大湊特設ローイング場 ↓ 大湊弾薬補給所			
約10分				所要時間		約10分			
分				時		分			
					7				
00	15	30	45		8				
00	15	30			9	00	30		
00	30				10	00	30		
00	30				11	00	30		
00	15	30	45		12	00	15	30	45
00	30				13	00	30		
00	30				14	00	30		
					15	00	15	30	45
					16	00	15	30	45
					17	00	15	30	45
					18	00			

シャトルバス時刻表									
運行日：9月11日（金）									
大湊弾薬補給所				↔		むつ市大湊特設ローイング場			
大湊弾薬補給所 ↓ むつ市大湊特設ローイング場				行先		むつ市大湊特設ローイング場 ↓ 大湊弾薬補給所			
約10分				所要時間		約10分			
分				時		分			
					7				
00	15	30	45		8				
00	15	30			9	00	30		
00	30				10	00	30		
00	30				11	00	30		
00	15	30	45		12	00	15	30	45
					13	00	30		
					14	00	30		
					15	00	15	30	45
					16				
					17				
					18				

5.輸送計画の策定

(7)時刻表

ローイング 一般観覧者

シャトルバス時刻表												
運行日：9月12日（土）												
大湊弾薬補給所				⇔				むつ市大湊特設ローイング場				
大湊弾薬補給所 ↓ むつ市大湊特設ローイング場				行先				むつ市大湊特設ローイング場 ↓ 大湊弾薬補給所				
約10分				所要時間				約10分				
分				時				分				
				7								
00	15	30	45	8								
00	15	30		9	00	30						
00	30			10	00	30						
00	30			11	00	30						
00	15	30	45	12	00	15	30	45				
00	30			13	00	30						
00	30			14	00	30						
				15	00	15	30	45				
				16	00	15	30	45				
				17	00	15	30	45				
				18	00							

シャトルバス時刻表												
運行日：9月13日（日）												
大湊弾薬補給所				⇔				むつ市大湊特設ローイング場				
大湊弾薬補給所 ↓ むつ市大湊特設ローイング場				行先				むつ市大湊特設ローイング場 ↓ 大湊弾薬補給所				
約10分				所要時間				約10分				
分				時				分				
				7								
00	15	30	45	8								
00	15	30		9	00	30						
00	30			10	00	30						
00	30			11	00	30						
00	15	30	45	12	00	15	30	45				
				13	00	30						
				14	00	30						
				15	00	15	30	45				
				16	00	15	30					
				17								
				18								

5.輸送計画の策定

(7)時刻表

フェンシング 競技役員

シャトルバス時刻表				
運行日：10月9日（金）				
むつランドホテル		↔	むつマエダアリーナ	
むつランドホテル ↓ むつマエダアリーナ	行先	むつマエダアリーナ ↓ むつランドホテル		
約30分	所要時間	約30分		
分	時	分		
	4			
	5			
	6			
	7			
	8			
30	9			
	10			
	11			
	12			
	13			
	14			
	15			
	16			
	17	00		
	18			
	19			

※下線は2台で運行

シャトルバス時刻表				
運行日：10月10日（土）～10月12日（月）				
むつランドホテル		↔	むつマエダアリーナ	
むつランドホテル ↓ むつマエダアリーナ	行先	むつマエダアリーナ ↓ むつランドホテル		
約30分	所要時間	約30分		
分	時	分		
	4			
	5			
	6			
30	7			
	8			
	9			
	10			
	11			
	12			
	13			
	14			
	15			
	16	30※1	40※2	
	17	40※3		
	18			
	19			

※1 16時30分発のバスは10月10日のみ運行
 ※2 16時40分発のバスは10月11日のみ運行
 ※3 17時40分発のバスは10月12日のみ運行
 ※下線は2台で運行

シャトルバス時刻表				
運行日：10月13日（火）				
むつランドホテル		↔	むつマエダアリーナ	
むつランドホテル ↓ むつマエダアリーナ	行先	むつマエダアリーナ ↓ むつランドホテル		
約30分	所要時間	約30分		
分	時	分		
	4			
	5			
	6			
30	7			
	8			
	9			
	10			
	11			
	12			
	13			
	14	20		
	15			
	16			
	17			
	18			
	19			

※下線は2台で運行

5.輸送計画の策定

(7)時刻表

フェンシング 選手監督

シャトルバス時刻表				
運行日：10月9日（金）				
ホテルサンマモルむつ ↔ むつマエダアリーナ				
ホテルサンマモルむつ ↓ むつマエダアリーナ	行先	むつマエダアリーナ ↓ ホテルサンマモルむつ		
約10分	所要時間	約10分		
分	時	分		
	4			
	5			
	6			
	7			
	8			
50	9			
50	10			
50	11			
50	12			
	13			
	14	00		
	15	00		
	16	00		
	17	00		
	18			
	19			

シャトルバス時刻表				
運行日：10月10日（土）～10月12日（月）				
ホテルサンマモルむつ ↔ むつマエダアリーナ				
ホテルサンマモルむつ ↓ むつマエダアリーナ	行先	むつマエダアリーナ ↓ ホテルサンマモルむつ		
約10分	所要時間	約10分		
分	時	分		
	4			
	5			
	6			
50	7			
50	8			
50	9			
50	10			
	11			
	12			
	13	00		
	14	00		
	15	00		
	16	00	30※1	40※2
	17		40※3	
	18			
	19			

※1 16時30分発のバスは10月10日、12日の運行
 ※2 16時40分発のバスは10月11日のみ運行
 ※3 17時40分発のバスは10月12日のみ運行

シャトルバス時刻表				
運行日：10月13日（火）				
ホテルサンマモルむつ ↔ むつマエダアリーナ				
ホテルサンマモルむつ ↓ むつマエダアリーナ	行先	むつマエダアリーナ ↓ ホテルサンマモルむつ		
約10分	所要時間	約10分		
分	時	分		
	4			
	5			
	6			
50	7			
50	8			
50	9			
50	10			
	11			
	12	20		
	13	20	40	
	14	20		
	15			
	16			
	17			
	18			
	19			

5.輸送計画の策定

(7)時刻表

フェンシング 選手監督

シャトルバス時刻表						
運行日：10月9日（金）						
プラザホテルむつ		↔			むつマエダアリーナ	
プラザホテルむつ ↓ むつマエダアリーナ	所要時間	行先	むつマエダアリーナ ↓ プラザホテルむつ	所要時間	約20分	
約20分	分	時	約20分	分	分	
		4				
		5				
		6				
		7				
		8				
40		9				
10	40	10				
10		11				
		12				
		13				
		14				
		15	40			
		16	20	40		
		17	20			
		18				
		19				

シャトルバス時刻表						
運行日：10月10日（土）～10月12日（月）						
プラザホテルむつ		↔			むつマエダアリーナ	
プラザホテルむつ ↓ むつマエダアリーナ	所要時間	行先	むつマエダアリーナ ↓ プラザホテルむつ	所要時間	約20分	
約20分	分	時	約20分	分	分	
		4				
		5				
		6				
40		7				
20	40	8				
20	40	9				
20		10				
		11				
		12				
		13				
		14	30			
		15	00	30		
		16	30※1	40※2		
		17	40※3			
		18				
		19				

※1 16時30分発のバスは10月10日、12日の運行
 ※2 16時40分発のバスは10月11日のみ運行
 ※3 17時40分発のバスは10月12日のみ運行

シャトルバス時刻表						
運行日：10月13日（火）						
プラザホテルむつ		↔			むつマエダアリーナ	
プラザホテルむつ ↓ むつマエダアリーナ	所要時間	行先	むつマエダアリーナ ↓ プラザホテルむつ	所要時間	約20分	
約20分	分	時	約20分	分	分	
		4				
		5				
		6				
40		7				
20	40	8				
20	40	9				
20		10				
		11				
		12	20	40		
		13	20	40		
		14	20			
		15				
		16				
		17				
		18				
		19				

5.輸送計画の策定

(7)時刻表

フェンシング 選手監督

シャトルバス時刻表				
運行日：10月9日（金）				
スパウツ観光ホテル		←→	むつマエダアリーナ	
スパウツ観光ホテル ↓ むつマエダアリーナ	行先	むつマエダアリーナ ↓ スパウツ観光ホテル		
約45分	所要時間	約45分		
分	時	分		
	4			
	5			
	6			
	7			
	8			
15	9			
15	10			
	11			
	12			
	13			
	14			
	15			
	16	00		
	17	00		
	18			
	19			

シャトルバス時刻表				
運行日：10月10日（土）～10月12日（月）				
スパウツ観光ホテル		←→	むつマエダアリーナ	
スパウツ観光ホテル ↓ むつマエダアリーナ	行先	むつマエダアリーナ ↓ スパウツ観光ホテル		
約45分	所要時間	約45分		
分	時	分		
	4			
	5			
	6			
15	7			
15	8			
	9			
	10			
	11			
	12			
	13			
	14			
	15	40		
	16	30※1	40※2	
	17	40※3		
	18			
	19			

※1 16時30分発のバスは10月10日のみ運行
 ※2 16時40分発のバスは10月11日のみ運行
 ※3 17時40分発のバスは10月12日のみ運行

シャトルバス時刻表				
運行日：10月13日（火）				
スパウツ観光ホテル		←→	むつマエダアリーナ	
スパウツ観光ホテル ↓ むつマエダアリーナ	行先	むつマエダアリーナ ↓ スパウツ観光ホテル		
約45分	所要時間	約45分		
分	時	分		
	4			
	5			
	6			
15	7			
15	8			
	9			
	10			
	11			
	12			
	13	20		
	14	20		
	15			
	16			
	17			
	18			
	19			

5.輸送計画の策定

(7)時刻表

フェンシング 選手監督

シャトルバス時刻表			
運行日：10月9日（金）			
ホテルユニサイトむつ ↔ むつマエダアリーナ			
ホテルユニサイトむつ ↓ むつマエダアリーナ	行先	むつマエダアリーナ ↓ ホテルユニサイトむつ	
約20分 分	所要時間 時	約20分 分	
	4		
	5		
	6		
	7		
	8		
40	9		
40	10		
	11		
	12		
	13		
	14		
	15		
	16	40	
	17	40	
	18		
	19		

シャトルバス時刻表			
運行日：10月10日（土）～10月12日（月）			
ホテルユニサイトむつ ↔ むつマエダアリーナ			
ホテルユニサイトむつ ↓ むつマエダアリーナ	行先	むつマエダアリーナ ↓ ホテルユニサイトむつ	
約20分 分	所要時間 時	約20分 分	
	4		
	5		
	6		
40	7		
40	8		
40	9		
40	10		
	11		
	12		
	13		
	14		
	15	00	
	16	30※1	40※2
	17	40※3	
	18		
	19		

※1 16時30分発のバスは10月10日、12日の運行
 ※2 16時40分発のバスは10月11日のみ運行
 ※3 17時40分発のバスは10月12日のみ運行

シャトルバス時刻表			
運行日：10月13日（火）			
ホテルユニサイトむつ ↔ むつマエダアリーナ			
ホテルユニサイトむつ ↓ むつマエダアリーナ	行先	むつマエダアリーナ ↓ ホテルユニサイトむつ	
約20分 分	所要時間 時	約20分 分	
	4		
	5		
	6		
40	7		
40	8		
	9		
	10		
	11		
	12		
	13	20	
	14	20	
	15		
	16		
	17		
	18		
	19		

5. 輸送計画の策定

(7) 時刻表

フェンシング 選手監督

シャトルバス時刻表		
運行日：10月9日（金）		
むつパークホテル ↔ むつマエダアリーナ		
むつパークホテル ↓ むつマエダアリーナ	行先	むつマエダアリーナ ↓ むつパークホテル
約30分 分	所要時間 時	約20分 分
	4	
	5	
	6	
	7	
	8	
40	9	
40	10	
	11	
	12	
	13	
	14	
	15	00
	16	00
	17	00
	18	
	19	

※往路：むつパークホテル→むつマエダアリーナ→競技会場
 復路：競技会場→むつパークホテル→むつマエダアリーナ

シャトルバス時刻表		
運行日：10月9日（金）		
むら井旅館 ↔ むつマエダアリーナ		
むら井旅館 ↓ むつマエダアリーナ	行先	むつマエダアリーナ ↓ むら井旅館
約20分 分	所要時間 時	約30分 分
	4	
	5	
	6	
	7	
	8	
50	9	
50	10	
	11	
	12	
	13	
	14	
	15	00
	16	00
	17	00
	18	
	19	

※往路：むつパークホテル→むら井旅館→競技会場
 復路：競技会場→むつパークホテル→むら井旅館

シャトルバス時刻表		
運行日：10月10日（土）～10月12日（月）		
むつパークホテル ↔ むつマエダアリーナ		
むつパークホテル ↓ むつマエダアリーナ	行先	大平マリーナ ↓ むつパークホテル
約30分 分	所要時間 時	約20分 分
	4	
	5	
	6	
40	7	
40	8	
40	9	
	10	
	11	
	12	
	13	
	14	
	15	40
	16	30※1 40※2
	17	40※3
	18	
	19	

※1 16時30分発のバスは10月10日、12日のみ運行
 ※2 16時40分発のバスは10月11日のみ運行
 ※3 17時40分発のバスは10月12日のみ運行
 ※往路：むつパークホテル→むつマエダアリーナ→競技会場
 復路：競技会場→むつパークホテル→むつマエダアリーナ

シャトルバス時刻表		
運行日：10月10日（土）～10月12日（月）		
むら井旅館 ↔ むつマエダアリーナ		
むら井旅館 ↓ 大平マリーナ (むつマエダアリーナ)	行先	大平マリーナ ↓ むら井旅館
約20分 分	所要時間 時	約30分 分
	4	
	5	
	6	
50	7	
50	8	
50	9	
	10	
	11	
	12	
	13	
	14	
	15	40
	16	30※1 40※2
	17	40※3
	18	
	19	

※1 16時30分発のバスは10月10日、12日のみ運行
 ※2 16時40分発のバスは10月11日のみ運行
 ※3 17時40分発のバスは10月12日のみ運行
 ※往路：むつパークホテル→むら井旅館→競技会場
 復路：競技会場→むつパークホテル→むら井旅館

シャトルバス時刻表		
運行日：10月13日（火）		
むつパークホテル ↔ むつマエダアリーナ		
むつパークホテル ↓ むつマエダアリーナ	行先	大平マリーナ ↓ むつパークホテル
約30分 分	所要時間 時	約20分 分
	4	
	5	
	6	
25	7	
25	8	
25	9	
	10	
	11	
	12	20
	13	20
	14	20
	15	
	16	
	17	
	18	
	19	

※往路：むつパークホテル→むら井旅館→競技会場
 復路：競技会場→むつパークホテル→むつマエダアリーナ

シャトルバス時刻表		
運行日：10月13日（火）		
むら井旅館 ↔ むつマエダアリーナ		
むら井旅館 ↓ 大平マリーナ (むつマエダアリーナ)	行先	大平マリーナ ↓ むら井旅館
約20分 分	所要時間 時	約30分 分
	4	
	5	
	6	
35	7	
35	8	
35	9	
	10	
	11	
	12	20
	13	20
	14	20
	15	
	16	
	17	
	18	
	19	

※往路：むつパークホテル→むら井旅館→競技会場
 復路：競技会場→むつパークホテル→むら井旅館

5.輸送計画の策定

(7)時刻表

フェンシング 選手監督

シャトルバス時刻表			
運行日：10月9日（金）			
はねやホテル (ホテルニューグリーン)		↔	むつマエダアリーナ
はねやホテル (ホテルニューグリーン) ↓ むつマエダアリーナ	行先	むつマエダアリーナ ↓ はねやホテル (ホテルニューグリーン)	
約20分	所要時間	約20分	
分	時	分	
	4		
	5		
	6		
	7		
	8		
40	9		
40	10		
40	11		
	12		
	13		
	14		
	15	00	
	16	00	
	17	00	
	18		
	19		

シャトルバス時刻表			
運行日：10月10日（土）～10月12日（月）			
はねやホテル (ホテルニューグリーン)		↔	むつマエダアリーナ
はねやホテル (ホテルニューグリーン) ↓ むつマエダアリーナ	行先	むつマエダアリーナ ↓ はねやホテル (ホテルニューグリーン)	
約20分	所要時間	約20分	
分	時	分	
	4		
	5		
	6		
30	7		
30	8		
30	9		
	10		
	11		
	12		
	13		
	14	30	
	15	40※2	
	16	30※1	40※2
	17	40※3	
	18		
	19		

※1 16時30分発のバスは10月10日、12日の運行
 ※2 15時40分発、16時40分発のバスは10月11日のみ運行
 ※3 17時40分発のバスは10月12日のみ運行

シャトルバス時刻表			
運行日：10月13日（火）			
はねやホテル (ホテルニューグリーン)		↔	むつマエダアリーナ
はねやホテル (ホテルニューグリーン) ↓ むつマエダアリーナ	行先	むつマエダアリーナ ↓ はねやホテル (ホテルニューグリーン)	
約20分	所要時間	約20分	
分	時	分	
	4		
	5		
	6		
30	7		
30	8		
30	9		
	10		
	11		
	12	20	
	13	20	
	14	20	
	15		
	16		
	17		
	18		
	19		

5. 輸送計画の策定

(7) 時刻表

フェンシング 選手監督

シャトルバス時刻表				
運行日：10月9日（金）				
むつグリーンホテル		↔	むつマエダアリーナ	
むつグリーンホテル	↓	行先	むつマエダアリーナ	約30分
むつマエダアリーナ			むつグリーンホテル	
約30分	所要時間		約30分	
分	時		分	
	4			
	5			
	6			
	7			
	8			
30	9			
30	10			
30	11			
	12			
	13			
	14			
	15	00		
	16	00		
	17	00		
	18			
	19			

シャトルバス時刻表				
運行日：10月9日（金）				
旅館川野荘		↔	むつマエダアリーナ	
旅館川野荘	↓	行先	むつマエダアリーナ	約20分
むつマエダアリーナ			旅館川野荘	
約20分	所要時間		約20分	
分	時		分	
	4			
	5			
	6			
	7			
	8			
40	9			
40	10			
40	11			
	12			
	13			
	14			
	15	00		
	16	00		
	17	00		
	18			
	19			

シャトルバス時刻表				
運行日：10月10日（土）～10月12日（月）				
むつグリーンホテル		↔	むつマエダアリーナ	
むつグリーンホテル	↓	行先	むつマエダアリーナ	約30分
むつマエダアリーナ			むつグリーンホテル	
約30分	所要時間		約30分	
分	時		分	
	4			
	5			
	6			
30	7			
30	8			
30	9			
	10			
	11			
	12			
	13			
	14			
	15	40		
	16	30※1	40※2	
	17	40※3		
	18			
	19			

※1 16時30分発のバスは10月10日、12日のみ運行
 ※2 16時40分発のバスは10月11日のみ運行
 ※3 17時40分発のバスは10月12日のみ運行

シャトルバス時刻表				
運行日：10月10日（土）～10月12日（月）				
旅館川野荘		↔	むつマエダアリーナ	
旅館川野荘	↓	行先	むつマエダアリーナ	約20分
むつマエダアリーナ			旅館川野荘	
約20分	所要時間		約20分	
分	時		分	
	4			
	5			
	6			
40	7			
40	8			
40	9			
	10			
	11			
	12			
	13			
	14			
	15	30		
	16	30※1	40※2	
	17	40※3		
	18			
	19			

※1 16時30分発のバスは10月10日、12日のみ運行
 ※2 16時40分発のバスは10月11日のみ運行
 ※3 17時40分発のバスは10月12日のみ運行

シャトルバス時刻表				
運行日：10月13日（火）				
むつグリーンホテル		↔	むつマエダアリーナ	
むつグリーンホテル	↓	行先	むつマエダアリーナ	約30分
むつマエダアリーナ			むつグリーンホテル	
約30分	所要時間		約30分	
分	時		分	
	4			
	5			
	6			
30	7			
30	8			
30	9			
	10			
	11			
	12			
	13	20		
	14	20		
	15			
	16			
	17			
	18			
	19			

シャトルバス時刻表				
運行日：10月13日（火）				
旅館川野荘		↔	むつマエダアリーナ	
旅館川野荘	↓	行先	むつマエダアリーナ	約20分
むつマエダアリーナ			旅館川野荘	
約20分	所要時間		約20分	
分	時		分	
	4			
	5			
	6			
40	7			
40	8			
40	9			
	10			
	11			
	12			
	13	20		
	14	20		
	15			
	16			
	17			
	18			
	19			

5.輸送計画の策定

(7)時刻表

フェンシング 一般観覧者

シャトルバス時刻表						
運行日：10月10日（土）						
下北駅			むつマエダアリーナ			
下北駅 ↓ むつマエダアリーナ			行先	むつマエダアリーナ ↓ 下北駅		
約10分			所要時間	約10分		
分			時	分		
45			7			
25			8			
15			9			
35			10	05	50	
20			11	30		
00	45		12	15		
			13	35	50	
05	35		14	50		
15			15	40		
			16	25	45	
			17	05	25	
			18			
			19			

シャトルバス時刻表						
運行日：10月11日（日）						
下北駅			むつマエダアリーナ			
下北駅 ↓ むつマエダアリーナ			行先	むつマエダアリーナ ↓ 下北駅		
約10分			所要時間	約10分		
分			時	分		
45			7			
25			8			
15			9			
35			10	05	50	
20			11	30		
00	45		12	15		
			13	35	50	
05	35		14	50		
15			15	40		
			16	25	45	
			17	05	25	
			18			
			19			

シャトルバス時刻表						
運行日：10月12日（月）						
下北駅			むつマエダアリーナ			
下北駅 ↓ むつマエダアリーナ			行先	むつマエダアリーナ ↓ 下北駅		
約10分			所要時間	約10分		
分			時	分		
45			7			
25			8			
15			9			
35			10	05	50	
20			11	30		
00	45		12	15		
			13	35	50	
05	35		14	50		
			15	40		
			16	25	45	
			17	05	35	
			18	05	35	
			19			

シャトルバス時刻表						
運行日：10月13日（火）						
下北駅			むつマエダアリーナ			
下北駅 ↓ むつマエダアリーナ			行先	むつマエダアリーナ ↓ 下北駅		
約10分			所要時間	約10分		
分			時	分		
45			7			
25			8			
15			9			
35			10	05	50	
20			11	30		
00	45		12	15		
			13	35	50	
			14	20	50	
			15			
			16			
			17			
			18			
			19			

5.輸送計画の策定

(7)時刻表

バスケットボール 競技役員

シャトルバス時刻表				
運行日：10月15日（木）				
むつパークホテル		↔	むつマエダアリーナ	
ブラザホテルむつ ↓ むつマエダアリーナ	行先		むつマエダアリーナ ↓ ブラザホテルむつ	
約20分	所要時間		約20分	
分	時		分	
	4			
	5			
	6			
40	7			
	8			
	9			
	10			
	11			
	12			
	13			
	14			
	15			
	16			
	17			
	18	30		
	19			

シャトルバス時刻表				
運行日：10月16日（金）～10月18日（日）				
むつパークホテル		↔	むつマエダアリーナ	
ブラザホテルむつ ↓ むつマエダアリーナ	行先		むつマエダアリーナ ↓ ブラザホテルむつ	
約20分	所要時間		約20分	
分	時		分	
	4			
	5			
	6			
40	7			
	8			
	9			
	10			
	11			
	12			
	13			
	14			
	15			
	16	30		
	17			
	18			
	19			

5.輸送計画の策定

(7)時刻表

バスケットボール 競技役員

シャトルバス時刻表				
運行日：10月15日（木）				
はねやホテル		↔	むつマエダアリーナ	
ブラザホテルむつ ↓ むつマエダアリーナ	行先	所要時間	むつマエダアリーナ ↓ ブラザホテルむつ	
約20分		約20分		
分	時	分		
	4			
	5			
	6			
40	7			
	8			
	9			
	10			
	11			
	12			
	13			
	14			
	15			
	16			
	17			
	18	30		
	19			

シャトルバス時刻表				
運行日：10月16日（金）～10月18日（日）				
はねやホテル		↔	むつマエダアリーナ	
ブラザホテルむつ ↓ むつマエダアリーナ	行先	所要時間	むつマエダアリーナ ↓ ブラザホテルむつ	
約20分		約20分		
分	時	分		
	4			
	5			
	6			
40	7			
	8			
	9			
	10			
	11			
	12			
	13			
	14			
	15			
	16		30	
	17			
	18			
	19			

5.輸送計画の策定

(7)時刻表

バスケットボール 一般観覧者

シャトルバス時刻表					
運行日：10月15日（木）					
下北駅			むつマエダアリーナ		
下北駅 ↓ むつマエダアリーナ		行先	むつマエダアリーナ ↓ 下北駅		
約10分		所要時間	約10分		
分		時	分		
		8			
15		9			
35		10			
20		11	30		
00	45	12	15		
		13	35	50	
05	35	14	50		
15		15	40		
		16	25	45	
		17	25	45	
		18			
		19			

シャトルバス時刻表					
運行日：10月16日（金）					
下北駅			むつマエダアリーナ		
下北駅 ↓ むつマエダアリーナ		行先	むつマエダアリーナ ↓ 下北駅		
約10分		所要時間	約10分		
分		時	分		
		8			
15		9			
35		10			
20		11	30		
00		12	15		
		13	35	50	
		14	20	50	
		15	20	50	
		16			
		17			
		18			
		19			

シャトルバス時刻表					
運行日：10月17日（土）					
下北駅			むつマエダアリーナ		
下北駅 ↓ むつマエダアリーナ		行先	むつマエダアリーナ ↓ 下北駅		
約10分		所要時間	約10分		
分		時	分		
		8			
15		9			
35		10			
20		11	30		
00	45	12	15		
		13	35	50	
		14	20	50	
		15	20	50	
		16			
		17			
		18			
		19			

シャトルバス時刻表					
運行日：10月18日（日）					
下北駅			むつマエダアリーナ		
下北駅 ↓ むつマエダアリーナ		行先	むつマエダアリーナ ↓ 下北駅		
約10分		所要時間	約10分		
分		時	分		
		8			
15		9			
35		10			
		11	30		
		12	15		
		13	35	50	
		14			
		15			
		16			
		17			
		18			
		19			

6.輸送運営計画の策定

6.輸送運営計画の策定

(1)輸送に関する業務の検討

ア 基本方針

輸送運営管理に関する関連業務を精査し、情報の共有や集約と運営の一元管理を担う「輸送センター」（会期前～終了）と「輸送本部」（会期中）を設置して、安全かつ確実な輸送を実行する

イ 目的

1. 安全かつ確実な輸送
2. 情報の共有と集約
3. 運営の一元管理
4. 緊急時等迅速な対応

ウ 主な業務

1. 実行委員会事務局及び関係団体・施設との連絡調整
2. 競技概要、競技会場及び関連施設、代表チーム、配宿先等の情報共有
3. 来会意向調査の準備と結果集約
4. 運行計画の精査・修正
5. 輸送管理システムの登録・修正
6. 県輸送センター及び借上げバス会社との連絡調整
7. 必要に応じタクシーの手配
8. バス乗降所・駐車場の適正利用
9. 実行委員会輸送班・駐車場班係員との連携
10. 運行管理要員の配置及び業務指揮
11. 実行委員会輸送班・駐車場班係員との連携
12. 警備員との連携
13. 必要機材・機器・備品の手配
14. 必要書類の作成
15. 各種許可申請
16. 必要に応じ精算業務
17. 実施報告書作成
18. その他協議による必要業務

6. 輸送運営計画の策定

(2) 輸送運営指示系統図

2. 運営体制図

ア 会期前～会期中～会期後

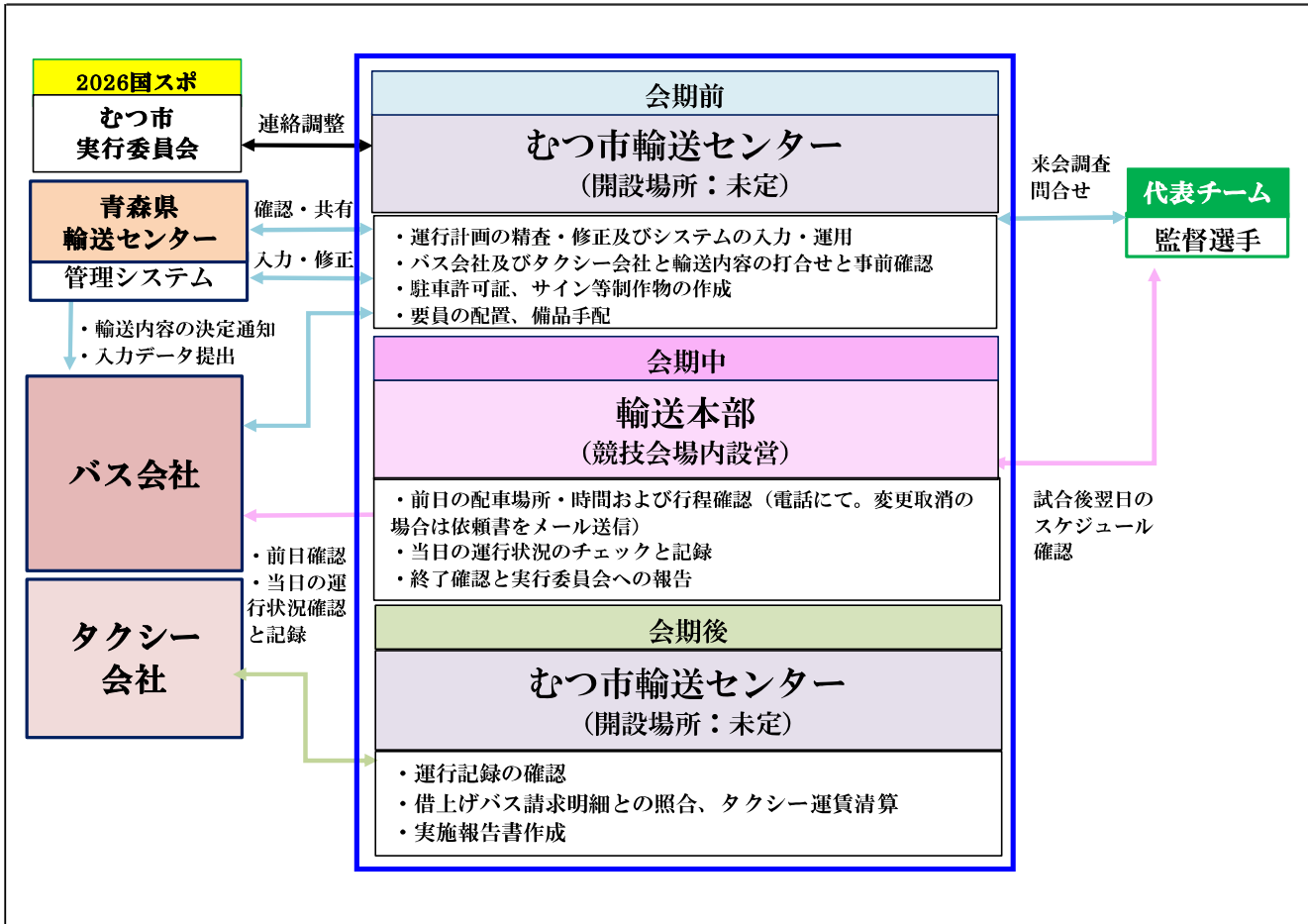

イ 輸送本部の運行管理体制 (会期中)

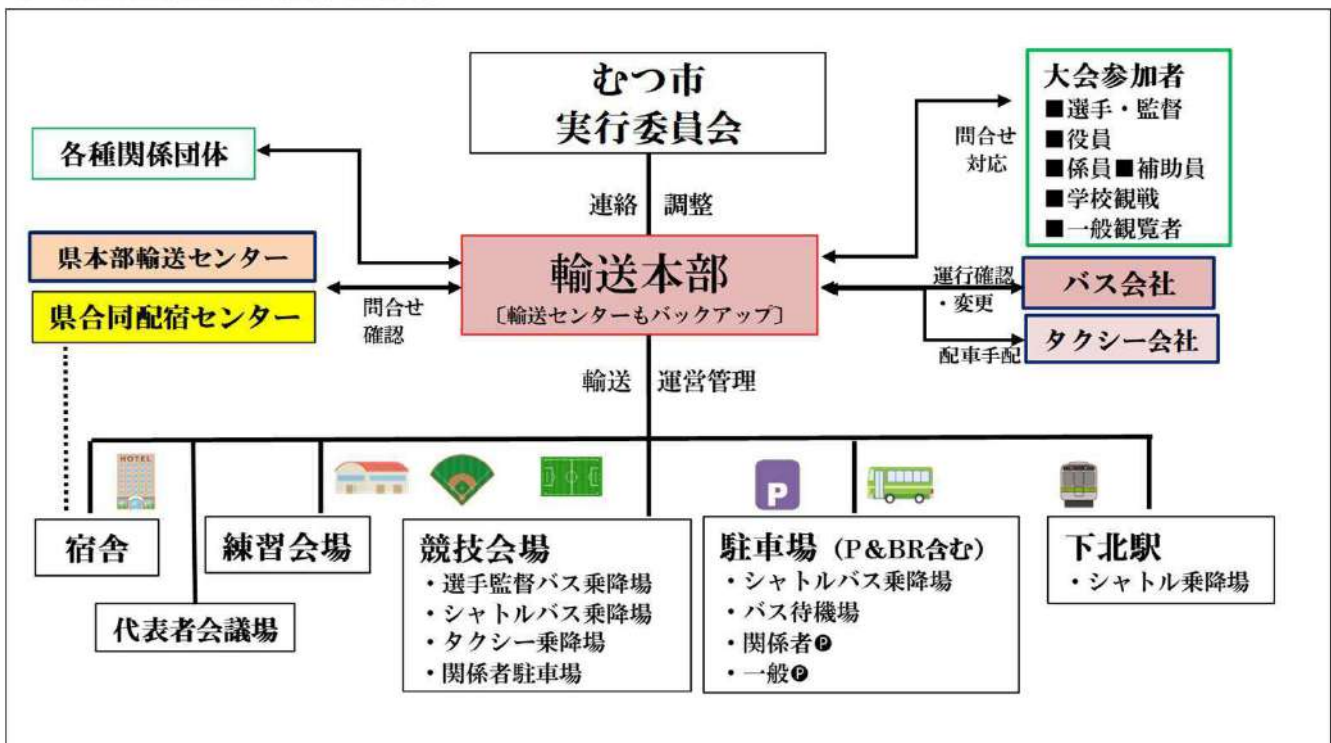

6. 輸送運営計画の策定

(3) 輸送本部の設置

ア 計画案

《基本的な考え方》

輸送業務を実行するにあたり「輸送本部」を下記の通り設置するものとする。

- ①設置場所：別途協議（原則、各競技における主会場のバス乗降所付近）
- ②設置期間：会期の前日または前々日（公式練習日）から会期終了の翌日まで
- ③要員配置：原則CD・D・AD・Sの4名体制（乗降所スタッフ等は別途配置、要員配置一覧参照）
- ④業務時間：別途協議
- ⑤設置の目的：大会参加者（特に選手団）の安全かつ確実な輸送、緊急時の迅速な対応、
その他下記業務遂行のため
- ⑥主な業務：実施本部（主に輸送班）及び関係団体との連絡調整、選手団との連絡・問い合わせ
対応、競技進行状況の把握、シャトルバス及び駐車場の利用状況の把握、試合結果
や緊急事態による運行計画の変更とバス会社との連絡調整、警備員との連携、
必要に応じた各種修正・修繕業務、追加書類の作成や不足消耗品・備品の調達、
弁当調達業務がある場合はその運営管理業務、等

イ 必要機器・備品

輸送本部 機材・ 機器・ 備品	1	テント（3600×5400／2700×3600）	会場 設営 にて 準備
	2	長机	
	3	パイプ椅子	
	4	ホワイトボード	
	5	アングル棚	
	6	発電機	輸 送 管 理 に て 準 備
	7	電源ドラム	
	8	蛍光灯	
	9	携帯電話	
	10	パソコン	
	11	通信機器（WIFI）	
	12	プリンター・トナー	
	13	ラミネーター	
	14	事務用品	
	15	コピー紙・ラミネートフィルム	

ス タ ッ フ 備 品	16	IP無線機（広域）／トランシーバー	輸 送 管 理 に て 準 備
	17	誘導棒（発光）	
	18	拡声器	
	19	数取り器	
	20	バインダー	
	21	ビブス	
	22	反射材ベスト	
	23	懐中電灯	
24	雨具		
車 両 誘 導 機 材	25	カラーコーン	
	26	コーンバー	
	27	三角矢印板	
	28		
	29		
	30		

ウ 設営イメージ



7.輸送センター運用計画策定

7. 輸送センター運用計画策定

(1) 輸送センター運用計画書

ア 計画案

《基本的な考え方》

輸送業務を実行するにあたり「むつ市輸送センター」を下記の通り開設するものとする。

- ①開設場所：別途協議（市内貸事務所、輸送交通管理業務委託事業者の事務所内、等）
場合により、「受託自治体合同輸送センター」として開設することも協議する。
- ②開設期間：委託契約後速やか(概ね2週間後)に開設するものとし、契約満了期間内(概ね11月末)に閉鎖するものとする。
- ③要員配置：専任スタッフ1名（協議により決定）
- ④業務時間：午前10時から午後6時まで（協議により決定）
- ⑤設置の目的：大会の円滑運営と参加者（特に選手監督）の安全・確実な輸送のために必要な準備と、
実行委員会との情報共有や連絡調整業務を集中管理的に実行するため
- ⑥主な業務：実行委員会事務局及び関係団体との連絡調整、代表チームとの連絡・問い合わせ対応、
来会意向調査回答受付及び集計、輸送計画の精査・修正、県輸送センターとの連絡及び輸送システムの運用(入力・修正)、バス会社との連絡・打ち合わせ、運行管理要員の配置、必要書類の制作、必要備品の手配、各種許可申請、実施報告書の作成、等

イ 必要機器・備品

No.	内容	数量
1	事務室	1 室
2	事務デスク・椅子	1 式
3	書庫・備品棚	3 台
4	ホワイトボード	2 台
5	複合機	1 台
6	電話機	1 式
7	パソコン機器・ソフトウェア	1 式
8	通信機器・回線（電話・インターネット）	1 式
9	事務用品・コピー用紙・インクトナー	1 式
10		

ウ レイアウトイメージ

* 要員数等により配置は異なります

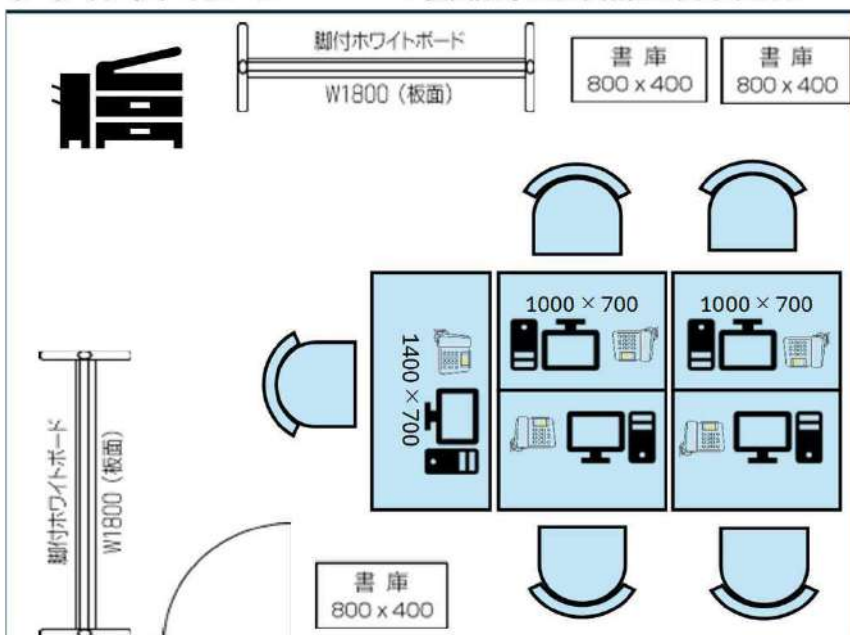

8.運行管理要員計画の策定

8.運行管理要員計画の策定

(1)運行管理要員配置図

※9.(5)誘導サイン設計図および資料を参照のこと。

8.運行管理要員計画の策定

(2)運行管理業務マニュアル

作成に当たっては実施年度業務のため、ここでは先催大会のマニュアルを一部抜粋し掲載します。

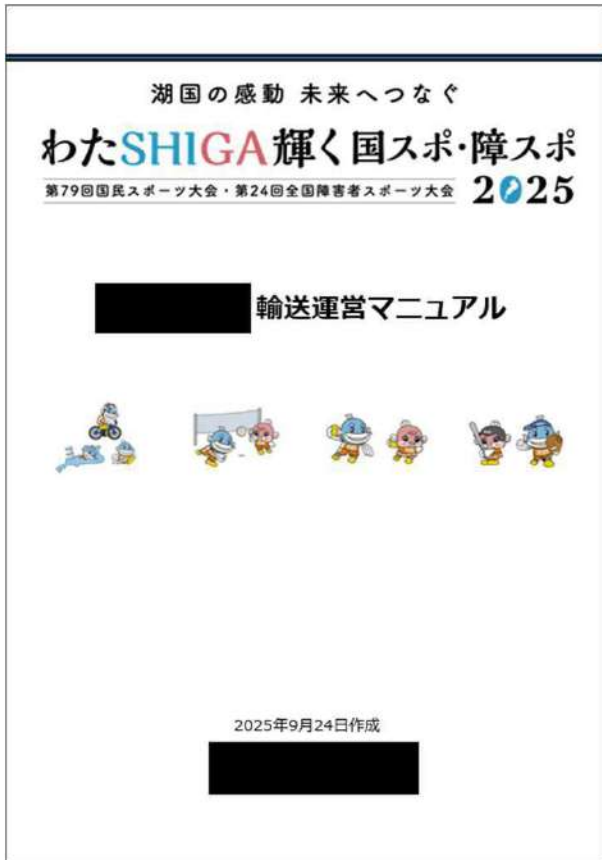

目次	
目次	2
1.全体概要	
(1)開催概要	3-4
(2)競技概要	5-35
2.輸送計画	
(1)来会交通経路図	36-37
(2)輸送種別の行程	38-39
(3)参加区分別の輸送手段・概要図	40-47
3.駐車場利用区分	
(1)駐車場別利用区分	48
(2)各種駐車許可証	49
(3)駐車場・バス乗降場図面	50-65
4.交通車両誘導方針	
(1)計画バスの表示	66
(2)車両誘導方法について	67-68
(3)シャトルバス運行	69-82
(4)タクシーについて	83
5.輸送実施体制	
(1)業務心得	84
(2)輸送業務内容	85
(3)運営体制図	86
(4)スタッフ配置と職務	86
(5)AD一覧	87-88
6.緊急時の対応	
(1)事故や渋滞の対応	89-90
(2)救護対応	91

1.全体概要			
(2)競技概要			
バレーボール			
①競技日程			
[8] バレーボール競技 (6人制)			
競技日程			
代表者会議	9月27日(土)	10時30分	YM1Tアリーナ(くまつシティアリーナ)
開会式	9月27日(土)	10時30分	YM1Tアリーナ(くまつシティアリーナ)
審判研修会(講義)	9月27日(土)	10時30分	YM1Tアリーナ(くまつシティアリーナ)
審判研修会(実技)	9月27日(土)	10時30分	YM1Tアリーナ(くまつシティアリーナ)
競技研修会	9月27日(土)	10時30分	YM1Tアリーナ(くまつシティアリーナ)
オープニングセレモニー			
成年男女	9月27日(土)	17時00分(予定)	YM1Tアリーナ(くまつシティアリーナ)
少年男女	9月27日(土)	17時00分(予定)	YM1Tアリーナ(くまつシティアリーナ)
成年男子	5・7位表戦 3・4位、1・2位表戦	9月30日(火) 10月1日(水)	高津市立総合体育館
成年女子	5・7位表戦 3・4位、1・2位表戦	9月30日(火) 10月1日(水)	YM1Tアリーナ(くまつシティアリーナ)
少年男子	5・7位表戦 3・4位、1・2位表戦	9月30日(火) 10月1日(水)	近江八幡市立運動公園体育館
少年女子	5・7位表戦 3・4位、1・2位表戦	9月30日(火) 10月1日(水)	守山市民体育館

1.全体概要	
(2)競技概要	
バレーボール	
②組合せ表	

バレーボール競技 組合せ表

【少年男子】

8.運行管理要員計画の策定

(2)運行管理業務マニュアル

3.駐車場利用区分

(3)駐車場・バス乗降場図面
 駐車場
 近江八幡市運動公園(競技共道：選手監督・関係者)
 近江八幡市立運動公園 体育館(バレーボール・ハンドボール)
 野球場(軟式野球)
 * トライアスロン開催中、シャトルバスの乗換場としても利用

53

3.駐車場利用区分

(2)各種駐車許可証

49

4.交通車両誘導方針

(1)計画バスの表示

バスID運用コード				数字1	数字2	数字3/4
輸送対象	英字1	英字2	英字3	1. トライアスロン (対象競技)	日付	
選手監督 (完全シャトル)	K			2. バレーボール	例)	0-1-運番
競技役員	Y	O	H	3. ハンドボール	2025/10/7	
競技補助員	H	(固定)		4. 野球	*	
学校観戦	G	おうみ	はちまん		7	
一般観覧者シャトル	S					
予備車両	X					

例
 選手監督(計画バス) トライアスロン 9月28日 1台目 KOH 1801
 学校観戦(計画バス) バレーボール 9月30日 10台目 GOH 2010

66

4.交通車両誘導方針

(2)車両誘導方法について

①バス

※各ポイント及び現場スタッフごとの役割については別紙の「交通誘導マニュアル」を参照して下さい。

■村 選手シャトルバス(計画バス・シャトルバス)、マイワロ含む
 ■観戦バス：特設トライアスロン会場、近江八幡市総合体育館、あづちマリエット、カローラ東舞鶴うみほりまふスタジアム
 ■バス乗降場：(休戦時)近江八幡市運動公園(トライアスロン)、近江八幡市立運動公園(バレーボール・ハンドボール・軟式野球)
 ■バス乗降場：(休戦時)近江八幡市運動公園(バレーボール)
 ■バス乗降場：近江八幡市運動公園(バス)・JA平野町農業センター(バス)・JA平野町農業センター(バス)・あづちマリエット総合体育館(バス)

【注意事項】

1. 計画バス(選手シャトルバス)は、選手監督の指示に従って運行する。
2. 計画バス(選手シャトルバス)は、選手監督の指示に従って運行する。選手監督の指示に従って運行する。
3. 計画バス(選手シャトルバス)は、選手監督の指示に従って運行する。選手監督の指示に従って運行する。
4. 計画バス(選手シャトルバス)は、選手監督の指示に従って運行する。選手監督の指示に従って運行する。
5. 計画バス(選手シャトルバス)は、選手監督の指示に従って運行する。選手監督の指示に従って運行する。
6. 計画バス(選手シャトルバス)は、選手監督の指示に従って運行する。選手監督の指示に従って運行する。
7. 計画バス(選手シャトルバス)は、選手監督の指示に従って運行する。選手監督の指示に従って運行する。
8. 計画バス(選手シャトルバス)は、選手監督の指示に従って運行する。選手監督の指示に従って運行する。
9. 計画バス(選手シャトルバス)は、選手監督の指示に従って運行する。選手監督の指示に従って運行する。
10. 計画バス(選手シャトルバス)は、選手監督の指示に従って運行する。選手監督の指示に従って運行する。

【注意事項】

1. 計画バス(選手シャトルバス)は、選手監督の指示に従って運行する。
2. 計画バス(選手シャトルバス)は、選手監督の指示に従って運行する。
3. 計画バス(選手シャトルバス)は、選手監督の指示に従って運行する。
4. 計画バス(選手シャトルバス)は、選手監督の指示に従って運行する。
5. 計画バス(選手シャトルバス)は、選手監督の指示に従って運行する。
6. 計画バス(選手シャトルバス)は、選手監督の指示に従って運行する。
7. 計画バス(選手シャトルバス)は、選手監督の指示に従って運行する。
8. 計画バス(選手シャトルバス)は、選手監督の指示に従って運行する。
9. 計画バス(選手シャトルバス)は、選手監督の指示に従って運行する。
10. 計画バス(選手シャトルバス)は、選手監督の指示に従って運行する。

67

8.運行管理要員計画の策定

(2)運行管理業務マニュアル

(7) 浦辺江六郎駅周辺 ショートループ業務現場

(7) 浦辺江六郎駅周辺

区画番号	駅名	区画	駅種	ゾーン	乗降	利用状況	乗降	区画別1日乗降・乗入	区画別1日乗降・乗入
浦辺江六郎 駅	ショートループ 業務	浦辺江六郎	駅	浦辺江六郎	乗降	乗降	乗降	乗降	乗降

乗降人員数(乗降人員) 乗降人員数(乗降人員) 乗降人員数(乗降人員) 乗降人員数(乗降人員) 乗降人員数(乗降人員) 乗降人員数(乗降人員) 乗降人員数(乗降人員) 乗降人員数(乗降人員) 乗降人員数(乗降人員) 乗降人員数(乗降人員)

(8) 浦辺江六郎駅周辺 ショートループ業務現場

(8) 浦辺江六郎駅周辺

区画番号	駅名	区画	駅種	ゾーン	乗降	利用状況	乗降	区画別1日乗降・乗入	区画別1日乗降・乗入
浦辺江六郎 駅	ショートループ 業務	浦辺江六郎	駅	浦辺江六郎	乗降	乗降	乗降	乗降	乗降

乗降人員数(乗降人員) 乗降人員数(乗降人員) 乗降人員数(乗降人員) 乗降人員数(乗降人員) 乗降人員数(乗降人員) 乗降人員数(乗降人員) 乗降人員数(乗降人員) 乗降人員数(乗降人員) 乗降人員数(乗降人員) 乗降人員数(乗降人員)

年月日	土曜日	シフトA	シフトB	シフトC	シフトD	シフトE	シフトF	シフトG	シフトH	シフトI	シフトJ	シフトK	シフトL	シフトM	シフトN	シフトO	シフトP	シフトQ	シフトR	シフトS	シフトT	シフトU	シフトV	シフトW	シフトX	シフトY	シフトZ
09/21	09/22	09/23	09/24	09/25	09/26	09/27	09/28	09/29	09/30	10/01	10/02	10/03	10/04	10/05	10/06	10/07	10/08	10/09	10/10	10/11	10/12	10/13	10/14	10/15	10/16	10/17	10/18

年月日	土曜日	シフトA	シフトB	シフトC	シフトD	シフトE	シフトF	シフトG	シフトH	シフトI	シフトJ	シフトK	シフトL	シフトM	シフトN	シフトO	シフトP	シフトQ	シフトR	シフトS	シフトT	シフトU	シフトV	シフトW	シフトX	シフトY	シフトZ
09/21	09/22	09/23	09/24	09/25	09/26	09/27	09/28	09/29	09/30	10/01	10/02	10/03	10/04	10/05	10/06	10/07	10/08	10/09	10/10	10/11	10/12	10/13	10/14	10/15	10/16	10/17	10/18

年月日	シフト	乗降人員数	乗降人員数	乗降人員数	乗降人員数	乗降人員数
09/21	シフトA	100	100	100	100	100
09/22	シフトB	100	100	100	100	100
09/23	シフトC	100	100	100	100	100
09/24	シフトD	100	100	100	100	100
09/25	シフトE	100	100	100	100	100
09/26	シフトF	100	100	100	100	100
09/27	シフトG	100	100	100	100	100
09/28	シフトH	100	100	100	100	100
09/29	シフトI	100	100	100	100	100
09/30	シフトJ	100	100	100	100	100
10/01	シフトK	100	100	100	100	100
10/02	シフトL	100	100	100	100	100
10/03	シフトM	100	100	100	100	100
10/04	シフトN	100	100	100	100	100
10/05	シフトO	100	100	100	100	100
10/06	シフトP	100	100	100	100	100
10/07	シフトQ	100	100	100	100	100
10/08	シフトR	100	100	100	100	100
10/09	シフトS	100	100	100	100	100
10/10	シフトT	100	100	100	100	100
10/11	シフトU	100	100	100	100	100
10/12	シフトV	100	100	100	100	100
10/13	シフトW	100	100	100	100	100
10/14	シフトX	100	100	100	100	100
10/15	シフトY	100	100	100	100	100
10/16	シフトZ	100	100	100	100	100

8.運行管理要員計画の策定

(3)運行管理要員配置予定人員表

名称(略称)	指示系統	主な役割	主な業務内容	乗降誘導	車両誘導	
チーフ ディレクター 〔CD〕	Dへの指示	全体統括 実施本部事務局との連携、調整 緊急対応の判断				
ディレクター 〔D〕	ADへの指示	競技会場における計画バス、シャトルバスの全体統括	バス・タクシーの運行管理と乗務員の労務管理	バス、タクシー乗降場（待機場）の統括、管理	駐車場（待機場）の統括、管理	
	輸送交通係長、警備員との連携	競技進行状況と道路交通状況の把握	計画バス・シャトルバスの運行状況の把握			
		バス会社・タクシー会社との連絡調整	シャトルバスのダイヤ調整、乗降場の状況把握			バス会社へ翌日以降の運行確認と変更
			予備バスの運行要請			
アシスタントディレクター〔AD〕	Dの補佐	計画バス、シャトルバス、タクシーの運行状況把握、整理	運行状況把握、整理	バス、タクシー乗降場の状況把握、整理	計画バス・シャトルバスの発着状況把握、整理	
	Sの補助		現場スタッフ〔S〕の補助			シャトルバスの乗車人数の把握、整理
スタッフ〔S〕	ADの補佐	バス乗降所及び待機場での運行管理	発着確認と時刻表との照合、時刻及び乗車人員記録、報告	乗降者の誘導、歩行者の安全確保	バス乗降場及び待機場での停車（駐車）位置指示、出発指示	
	輸送交通係員との連携			チームバスの翌日のスケジュール確認（試合後の出発前）		
競技会係員 輸送交通係長（係長）	輸送交通係員への指示、運行管理要員、警備員への連携・調整	実施本部員の管理、統括、実施本部事務局との連携・調整	忘れ物・落とし物対応（バス車内）	バス、乗降場の管理の統括		
競技会係員 輸送交通係員	係長の補佐	実施本部員係長の補佐、情報収集	バス乗車案内・市バスへの添乗	バス乗降場での案内誘導と乗車人数カウント		
競技会係員 駐車場係長	駐車場係員への指示	実施本部員の管理、統括、実施本部事務局との連携・調整	車両証のチェック等入場管理の統括	駐車場管理の統括		
競技会係員 駐車場係員	駐車場係長の補佐	実施本部員係長の補佐、情報収集	車両証の再発行等車両証忘れの対応	駐車場での案内誘導と駐車台数カウント	駐車場内での誘導	

8.運行管理要員計画の策定

(3)運行管理要員配置予定人員表

会期前	場所	ポイント	要員	役割	セーリング				ローイング				設営 打合せ				撤去				
					8/30	8/31	9/1	9/2	9/3	9/4	9/5	9/6	9/7	9/8	9/9	9/10	9/11	9/12	9/13	9/14	
むつマエダアリーナ (セーリング)	輸送本部	CD	全体管理		1	1	1	1	1	1	1	1	1	1	1						
		D	計画バス運行管理		1	1	1	1	1	1	1	1	1	1	1						
		AD	バス運行管理補助		1	1	1	1	1	1	1	1	1	1	1						
		S	現場スタッフ補助		1	1	1	1	1	1	1	1	1	1	1						
		輸送交通係長	全体把握			1	1	1	1	1	1	1	1	1	1						
	バス乗降場	D	バス運行管理		1	1	1	1	1	1	1	1	1	1							
		AD	バス運行管理補助		1	2	2	2	2	2	2	2	2	2							
		S	車両誘導・乗降誘導			2	2	2	2	2	2	2	2	2							
		輸送交通係員	乗降案内			1	1	1	1	1	1	1	1	1							
	選手・監督、 競技役員駐車場	駐車場係長	全体把握			1	1	1	1	1	1	1	1	1							
駐車場係員		車両誘導			1	1	4	4	4	4	4	4	4								
ウェルネスパーク東側駐車場	一般車駐車場	駐車場係員	車両誘導				4	4	4	4	4	4	4								
市指定雪堆積場(真砂町)	バス待機場	AD	車両誘導					1	1	1	1	1	1								
JR下北駅	シャトルバス乗 降場	輸送交通係員	市バス添乗						2	2	2	2				2	2	2	2		
			乗車案内						1	1	1	1				1	1	1	1		
むつ市大湊特設 ローイング場 (ローイング)	輸送本部	CD	全体管理									1	1	1	1	1	1	1	1		
		D	計画バス運行管理										1	1	1	1	1	1	1	1	
		AD	バス運行管理補助										1	1	1	1	1	1	1	1	
		S	現場スタッフ補助										1	1	1	1	1	1	1	1	
		輸送交通係長	全体把握											1	1	1	1	1	1	1	
	バス乗降場	D	バス運行管理										1	1	1	1	1	1	1	1	
		AD	バス運行管理補助										1	1	1	1	1	1	1	1	
		S	車両誘導・乗降誘導										2	2	2	2	2	2	2	2	
		輸送交通係員	乗降案内											2	2	2	2	2	2	2	
	選手・監督駐車場	駐車場係員	車両誘導											3	3	3	3	3	3	3	
競技役員駐車場		駐車場係員	車両誘導											3	3	3	3	3	3		
水源池公園北駐車場	シャトルバス乗 降場	D	バス運行管理												1	1	1	1	1		
		AD	バス運行管理補助												1	1	1	1	1		
		S	車両誘導・乗降誘導												1	1	1	1	1		
	一般車駐車場	駐車場係員	車両誘導													3	3	3	3		
市指定雪堆積場(桜木町)	バス待機場・シャ トルバス 乗降場	AD	車両誘導										1	1	1	2	2	2	2		
		S	車両誘導・乗降誘導														2	2	2	2	
		輸送交通係員	乗降案内														1	1	1	1	
海上自衛隊大湊薬補 給所	シャトルバス乗 降場	D	バス運行管理													1	1	1	1		
		AD	バス運行管理補助													1	1	1	1		
		S	車両誘導・乗降誘導													2	2	2	2		
	輸送交通係員	乗降案内														1	1	1	1		
	一般車駐車場	駐車場係員	車両誘導													6	6	6	6		
管理要員合計					1	1	1	1	1	1	1	2	2	2	1	1	1	1	1	0	
管理要員合計					2	2	2	2	2	2	2	4	4	3	3	4	4	4	4	0	
管理要員合計					2	3	3	3	4	4	4	6	7	3	4	6	6	6	6	0	
管理要員合計					1	3	3	3	3	3	3	6	6	3	4	8	8	8	8	0	
管理要員総計					6	9	9	9	10	10	10	18	19	11	12	19	19	19	19	0	
輸送交通係長					0	1	1	1	1	1	1	1	1	2	1	1	1	1	1	1	0
輸送交通係員					0	1	1	1	1	4	4	4	6	2	2	8	8	8	8	0	
駐車場係長					0	1	1	1	1	1	1	1	2	1	1	1	1	1	1	0	
駐車場係員					0	1	1	8	8	8	8	8	14	6	6	15	15	15	15	0	
競技会係員総計					0	4	4	11	11	14	14	14	24	10	10	25	25	25	25	0	

8.運行管理要員計画の策定

(3)運行管理要員配置予定人員表

本会期	フェンシング バスケットボール	設営	打合せ	打合せ											撤去	
				10/8	10/9	10/10	10/11	10/12	10/13	10/14	10/15	10/16	10/17	10/18		10/19
むつマエダアリーナ	輸送本部	CD	全体管理	1	1	1	1	1	1	1	1	1	1	1	1	1
		D	計画バス運行管理	1	1	1	1	1	1	1	1	1	1	1	1	1
		AD	バス運行管理補助		1	1	1	1	1	1	1	1	1	1	1	1
		S	現場スタッフ補助		1	1	1	1	1	1	1	1	1	1	1	1
		輸送交通係長	全体把握		1	1	1	1	1		1	1	1	1	1	1
		駐車場係長	全体把握		1	1	1	1	1	1	1	1	1	1	1	1
	バス乗降場・待機場	D	バス運行管理		1	1	1	1	1	1	1	1	1	1	1	1
		AD	バス運行管理補助		2	2	2	2	2	2	2	2	2	2	2	2
		S	車両誘導・乗降誘導		2	2	2	2	2	2	2	2	2	2	2	2
		輸送交通係員	乗降案内		1	1	1	1	1		1	1	1	1	1	
	一般車駐車場 選手・監督、 競技役員駐車場	駐車場係員	車両誘導			2	2	2	2		2	2	2	2	2	2
駐車場係員		車両誘導		2	2	2	2	2	2	2	2	2	2	2	2	
JR下北駅	シャトルバス 乗降場	輸送交通係員	市バス添乗			2	2	2	2		2	2	2	2	2	
		輸送交通係員	乗降誘導			1	1	1	1		1	1	1	1	1	
大平中学校	練習会場	AD	車両誘導・乗降誘導							2	2	2	2	2	2	
むつ工業高等学校	練習会場	AD	車両誘導・乗降誘導							2	2	2	2	2	2	
田名部高等学校	練習会場	AD	車両誘導・乗降誘導							2	2	2	2	2	2	
		CD	管理要員合計	1	1	1	1	1	1	1	1	1	1	1	1	
	D	1		2	2	2	2	2	2	2	2	2	2	2		
	AD	0		3	3	3	3	3	9	9	9	9	9	0		
	S	0		3	3	3	3	3	3	3	3	3	3	0		
		管理要員総計		2	9	9	9	9	9	15	15	15	15	15	2	
		輸送交通係長	競技会係員合計	0	1	1	1	1	1	0	1	1	1	1	0	
		輸送交通係員		0	1	4	4	4	4	0	4	4	4	4	0	
		駐車場係長		0	1	1	1	1	1	1	1	1	1	1	0	
		駐車場係員		0	2	4	4	4	4	2	4	4	4	4	0	
		競技会係員総計		0	5	10	10	10	10	3	10	10	10	10	0	

8.運行管理要員計画の策定

(4)警備員配置予定人員表

場所	種別	合計	会期前													本会期													
			8/30	8/31	9/1	9/2	9/3	9/4	9/5	9/6	9/7	9/8	9/9	9/10	9/11	9/12	9/13	10/9	10/10	10/11	10/12	10/13	10/14	10/15	10/16	10/17	10/18		
			日	月	火	水	木	金	土	日	月	火	水	木	金	土	日	日	月	火	水	木	金	土	日	月	火	水	木
配置予定人数																													
むつマエダアリーナ (大平マリーナ)	警備隊長	9	1	1	1	1	1	1	1	1	1																		
	交通誘導(有資格者)	54	6	6	6	6	6	6	6	6	6																		
	交通誘導	9	1	1	1	1	1	1	1	1	1																		
	交代要員	0																											
	遊撃要員	0																											
	夜間警備	18	2	2	2	2	2	2	2	2	2																		
計	90	10	10	10	10	10	10	10	10	10	0	0	0	0	0	0	0	0	0	0	0	0	0	0	0	0	0	0	0
むつ市大湊特設ローイング場	警備隊長	7								1	1	1	1	1	1	1													
	交通誘導(有資格者)	7								1	1	1	1	1	1	1													
	交通誘導	0																											
	交代要員	7								1	1	1	1	1	1	1													
	遊撃要員	0																											
	夜間警備	0																											
計	21	0	0	0	0	0	0	0	0	3	3	3	3	3	3	3	0	0	0	0	0	0	0	0	0	0	0	0	0
水源池公園北駐車場	交通誘導(有資格者)	8											2	2	2	2													
	交通誘導	0																											
	交代要員	8												2	2	2	2												
	遊撃要員	0																											
	夜間警備	0																											
	計	16	0	0	0	0	0	0	0	0	0	0	0	4	4	4	4	0	0	0	0	0	0	0	0	0	0	0	0
市指定雪堆積場(桜木町)	交通誘導(有資格者)	14								2	2	2	2	2	2	2													
	交通誘導	0																											
	交代要員	14								2	2	2	2	2	2	2													
	遊撃要員	0																											
	夜間警備	0																											
	計	28	0	0	0	0	0	0	0	0	4	4	4	4	4	4	4	0	0	0	0	0	0	0	0	0	0	0	0
合計	警備隊長	16	1	1	1	1	1	1	1	2	1	1	1	1	1	1	0	0	0	0	0	0	0	0	0	0	0	0	0
	交通誘導(有資格者)	83	6	6	6	6	6	6	6	9	3	3	5	5	5	5	0	0	0	0	0	0	0	0	0	0	0	0	0
	交通誘導	9	1	1	1	1	1	1	1	1	1	0	0	0	0	0	0	0	0	0	0	0	0	0	0	0	0	0	0
	交代要員	29	0	0	0	0	0	0	0	0	3	3	3	5	5	5	5	0	0	0	0	0	0	0	0	0	0	0	0
	遊撃要員	0	0	0	0	0	0	0	0	0	0	0	0	0	0	0	0	0	0	0	0	0	0	0	0	0	0	0	0
	夜間警備	18	2	2	2	2	2	2	2	2	2	0	0	0	0	0	0	0	0	0	0	0	0	0	0	0	0	0	0
計	155	10	10	10	10	10	10	10	10	17	7	7	11	11	11	11	0	0	0	0	0	0	0	0	0	0	0	0	0

9.交通対策に関すること

9.交通対策に関すること

(1)交通渋滞緩和計画

ア 緊急時（事故・渋滞）等の対策

国民スポーツ大会においては、選手・監督等及び関係者、役員のほか多数の参加者が見込まれる。また一般観覧者を限られた時間で安全・確実かつ円滑に輸送する必要がある。競技開催時の交通状況による渋滞発生状況を把握し、交通対策計画を立案するものである。

①渋滞検証、対応

全国的に見ても比較的渋滞レベルが軽度であると考えられるが、もし万が一を想定し、下記の様な対応策も検討して交通渋滞緩和を図り、円滑な計画輸送につなげる必要がある。

②迂回ルート設定

予め迂回ルートを設定し、渋滞が発生している場合は他のルートを利用し回避させる。しかし、運転中のドライバーに伝えるのは難しい場合もあり、運行管理にも混乱をきたすことも考えられる。また、迂回ルートになる道路が狭小であったりで大回りになる可能性もあり、渋滞通過より多く時間を要する場合もあるので、変更には慎重に検討する必要がある。

③一般車の交通自粛

国スポ開催期間中は、大会関係者の交通量も増加し、日常より交通量が多くなる。そのため、一般車両の使用を抑制することにより、渋滞回避や公共交通機関の利用促進にも結びつけることが出来る。

④広報による開催告知

事前告知看板、道路情報電光掲示、横断幕、ホームページ、広報誌、チラシ、ポスター、車内アナウンス等により、大会開催の事前告知を行い、交通自粛を促す。

⑤交通規制

競技会場周辺等特に渋滞や事故が懸念される箇所は、事前に所轄警察署に届け出て交通規制を実施する。

イ 交通緊急事案への対応策

会期中の輸送業務においては、不測の事態が起こることを念頭に、輸送センターとしてもその危機管理体制の整備をしておく必要がある。下記においては、会期中の一連の対応をフロー図として表すこととし、その可能性を事前に準備しておくこととする。

事案の程度、タイミングによって対応方法も違ってくるので、その場で臨機応変に対応することが必要とされる。

【想定される事案例】

- ◆基本路線の一部通行止めや交通渋滞の発生
 - ・交通事故または道路災害等の発生により通行禁止等の交通規制がかかり、他ルートへの迂回等ルート変更を余儀なくされた場合
 - ・基本路線上で自然渋滞が発生した場合
 - ⇒迂回ルートでの進路変更指示

9.交通対策に関すること

(2)車両誘導計画図

※9.(5)誘導サイン設計図および資料を参照のこと。

9.交通対策に関すること

(3)輸送緊急時マニュアル

ア 緊急事態発生時の対応及び連絡体制

①危機管理の考え方

交通事故・車両故障事故等の発生は、計画輸送に多きな影響を及ぼすか、人的・物的・その他各種被害も甚大となる可能性がある。よって事案を想定しそれぞれ対応マニュアルを作成し、事前に教育・訓練を実施し、各スタッフが組織的な対応を行うことが肝要となる。

②基本方針

1. むつ市輸送センターが中心となって指揮・連絡調整を行い、各関係機関（警察、消防等）とも緊密な連携をとりながら組織的な対応を実施する。
2. 実施本部員・警備員等のスタッフは、それぞれの役割を明確にして有機的な連携を行う。
3. 緊急時対応については、「安全確保」を最優先とし、併せて「被害拡大の防止」に努める。

③危機管理項目

1. 計画車両の事故/故障等
2. 交通事故による道路渋滞及び通行止め
3. 急病人発生時
4. その他

④危機管理体制（連絡体制）

今後、輸送実施計画に携わる「実施本部員(市町村職員)」「交通警備員」「運行管理要員」の指揮命令系統、連絡体制を明確化していく。

⑤事案発生時の基本的な流れ

緊急事案が発生した場合は、現場より速やかに輸送本部に報告し、事態の悪化を防ぎつつ、収拾に努める。

【想定される事案例】

◆バスの大幅な遅延

事故渋滞等で大幅な遅延が明確な場合は、現地スタッフから輸送本部へ報告し、チーフディレクターの判断で迂回ルートの利用を指示する。場合によっては、輸送交通係長との相談のもと、予備バス・公共交通機関・タクシーなどを使用などの対応をとる。

◆バスの故障

バスが動かないことが明確な場合は、現地スタッフから輸送本部へ報告し、チーフディレクターの判断で予備バスを使用する。場合によっては、輸送係長との相談のもと、タクシーを使用するなどの対応をとる。

その後バス会社に代車の手配を依頼し、通常運行に戻す。

◆車両事故

警察に通報し、周辺の方々に協力をお願いしながら二次災害（事故）が発生しないよう対応する。

特に会場内では、消防警備係らと協力し、二次災害（事故）が発生しないよう対応する。その後、輸送交通係長と相談し、駐車場内迂回ルートなどを検討する。また、来場者の通行危険が及ばないよう大会運営本部に応援を要請し、補助誘導に努める。

9.交通対策に関すること

(3)輸送緊急時マニュアル

イ 緊急対応マニュアル及び連絡体制

輸送緊急時対応マニュアル | 事故や渋滞対策の対応

会期中の輸送業務においては、不測の事態が起こることを念頭に、輸送本部としてもその危機管理体制の整備しておく必要がある。

下記会期中の一連の対応をフロー図として表すこととし、その万が一の可能性に準備しておくこととする。

【想定される事案】

- 基本路線の一部通行止めや交通渋滞発生事案
 - ・交通事故または道路災害等の発生により通行禁止等の交通規制がかかり、他ルートへの迂回等ルート変更を余儀なくされた場合
 - ・基本路線上で自然渋滞が発生した場合
- バスが原因となる運行障害事案
 - ・運行中のバスの故障、交通事故による走行困難で支障が出る場合
 - ・交通事故により負傷者が発生し救急搬送事案が発生した場合

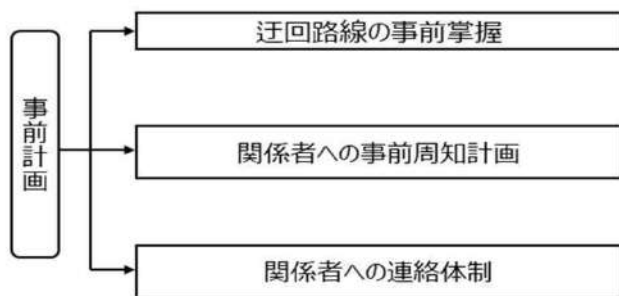
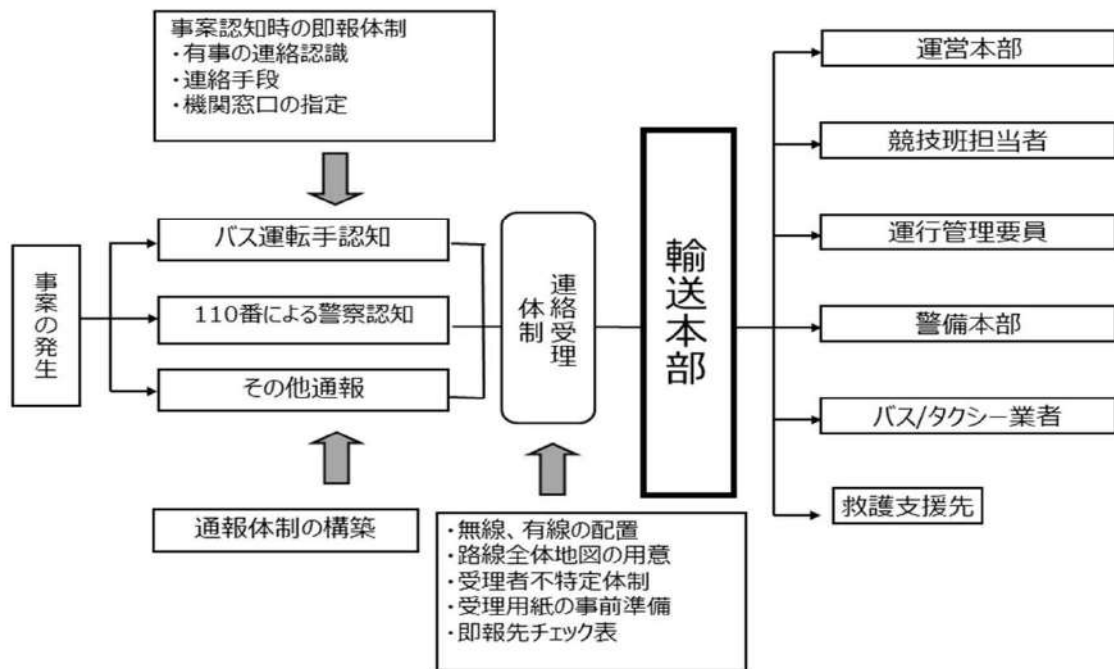

渋滞想定箇所が発生している場合は他のルートを利用し回避させるが、運転中のドライバーに伝えるのは難しい場合もあり、運行管理にも混乱をきたすことも考えられる。また、迂回ルートになる道路が狭小であったりで大回りになる可能性もあり、渋滞通過より多く時間を要する場合もあるので、変更には慎重に検討する必要がある。

9.交通対策に関すること

(4)車両ステッカー、駐車許可証等のデザイン図 バスID・ステッカー表示(案)

バスID運用コード					
輸送対象	英字1	英字2	英字3	数字1/2	数字3/4
選手監督 (宿舎シャトル)	K A	M むつ	S セーリング R ローイング	日付 例) 10月10日	01~連番
競技役員	Y		F フェンシング		
競技補助員	H		B バスケットボール		
学校観戦	G			↓	
一般観覧者シャトル	S			10	
予備車両	X				

例

選手監督 (計画バス)	フェンシング	10月10日	1台目	KMF	1001
学校観戦 (計画バス)	バスケットボール	10月15日	10台目	GMB	1510

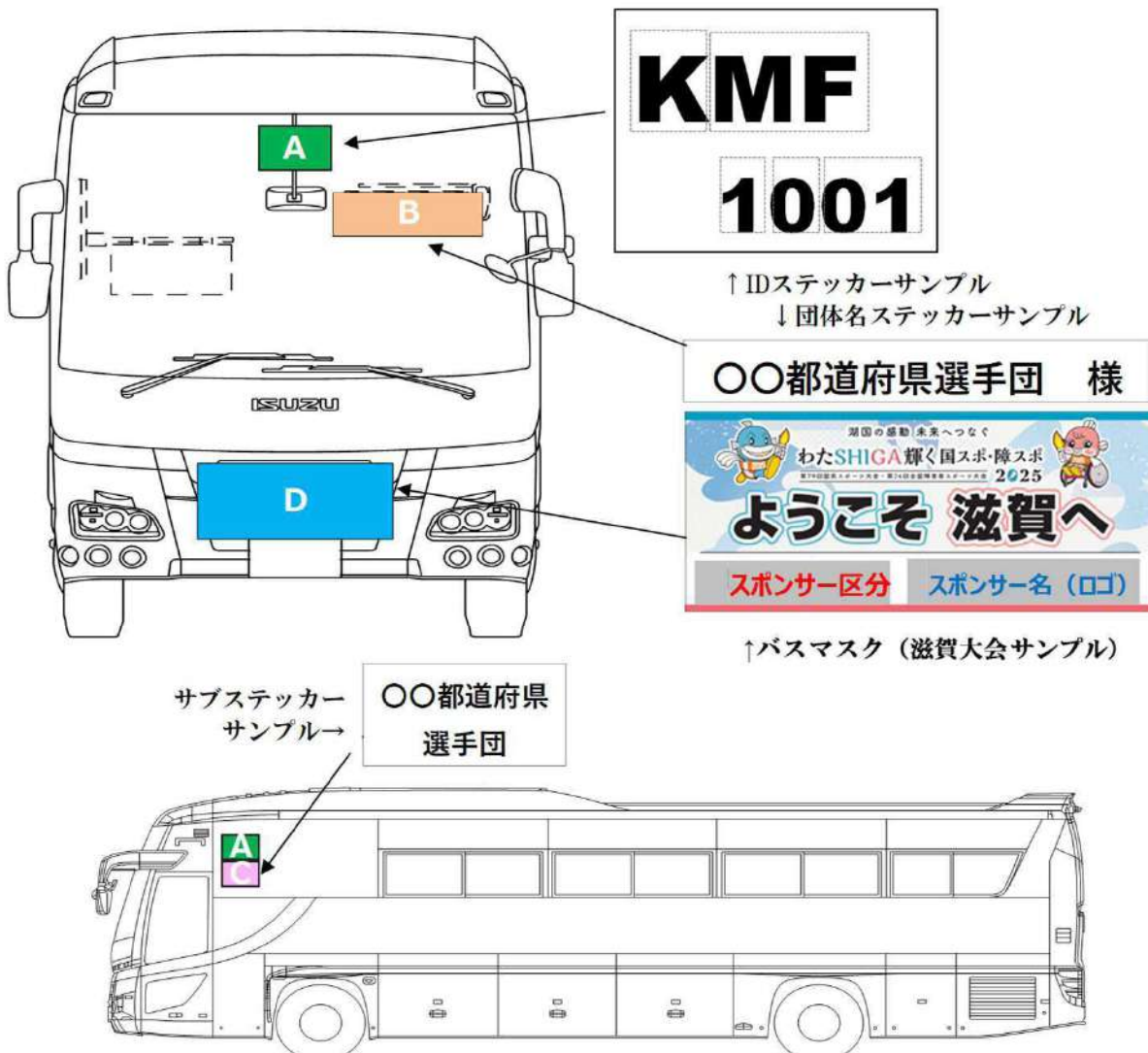

9.交通対策に関すること

(4)車両ステッカー、駐車許可証等のデザイン図

駐車許可証

<表面>



<裏面>



〔表記例〕 数字⇒利用者名称あるいは駐車場名称の漢字一文字

1	選手監督 (乗用車)	3	役員	5	係員・ボランティア
2	選手監督 (バス)	4	関係者	6	業者

↓その他の表記例：参加区分名称あるいは駐車場名称の幹事一文字

選	選手監督	む	むつマエダアリーナ
---	------	---	-----------

9.交通対策に関すること

(5)誘導サイン設計図および資料

ア 製作・設置に関する基本的な考え方と種類

- ・ シンプルでわかりやすい表示
- ・ ドライバーあるいは歩行者の目線から認識しやすい設置位置
- ・ 県外来場者に合わせたわかりやすい表示と設置位置
- ・ 誤認識を防ぐための通常と異なる場合の規制や案内（特に地元熟知者向け）
- ・ 倒壊防止等、安全な設計及び設置方法

エリア	種類	設置ポイント・目的
広域	車両誘導	・ 高速道路インターチェンジ出入口付近
		・ 競技会場、駐車場への動線
		・ 右左折ポイント
		・ 誤認識しやすいポイント
競技会場周辺		・ 駐車場、バス乗降所等への動線
	名称表示	・ 駐車場、駐輪場、バス乗降所等
	歩行者誘導	・ 歩行者動線
	規制案内	・ 駐車禁止場所、通行規制等
	事前告知	・ 大会開催告知、通行規制等

イ 設置方法

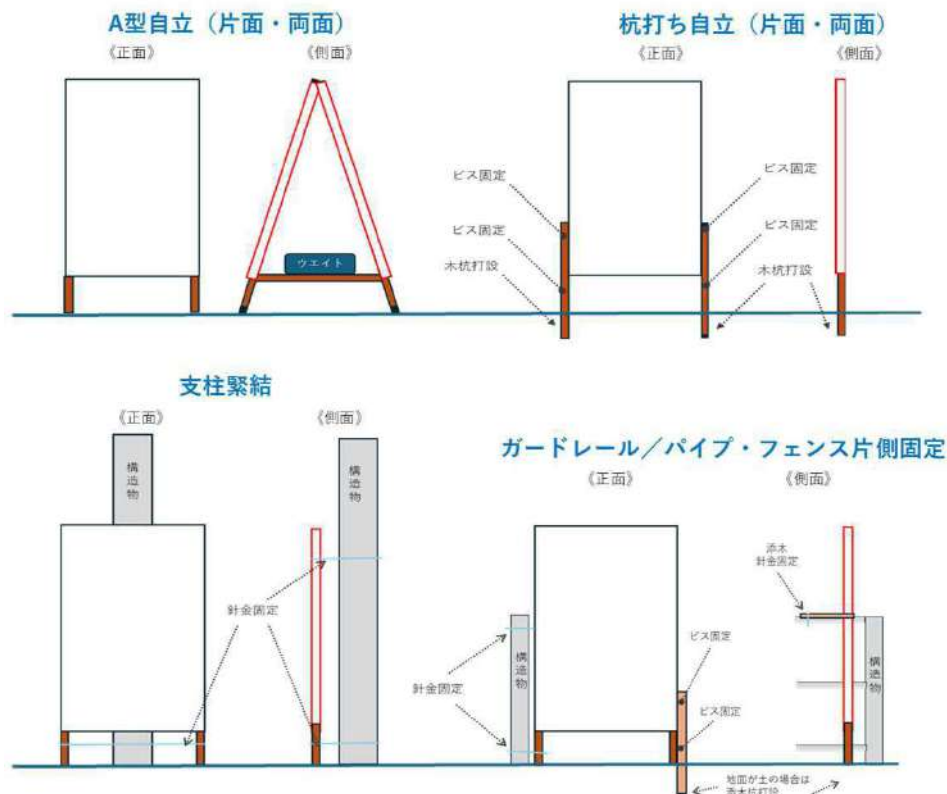

9.交通対策に関すること

(5)誘導サイン設計図および資料 ウ サイン設置場所・表示例(案)

広域・むつマエダアリーナ周辺

場所	目的	設置位置	通し番号	図No.	サイン(表示内容)	片/両面	予定サイズ	型	頁
国道279号線	車両誘導	いづみや乳販付近	1	1	競技会場↑直進	片	450×1800	Aスタンド	349
下北駅	名称表示	バス停付近	2	2	シャトルバス乗降場	片	450×1800	Aスタンド	349・360
中央町交差点	車両誘導	国道338号線サンデー付近	3	3	競技会場↑直進	片	450×1800	パイプ固定	349
		県道272号線ドン・キホーテ付近	4	4	競技会場←左折	片	450×1800	パイプ固定	
		県道273号線青い森信用金庫付近	5	5	競技会場→右折	片	450×1800	Aスタンド	
カトルーム ビー交差点		若佐飯金付近	6	6	競技会場←左折	片	450×1800	Aスタンド	
尚文堂交差点		吉田産業付近	7	7	競技会場→右折	片	450×1800	Aスタンド	
		国道338号尚文堂東側	8	8	競技会場←左折	片	450×1800	Aスタンド	
		国道338号尚文堂西側	9	9	競技会場→右折	片	450×1800	パイプ固定	

むつマエダアリーナ (セーリング)

場所	目的	設置位置	通し番号	図No.	サイン(表示内容)	片/両面	予定サイズ	型	頁	
市指定雪堆積場 (真砂町)	車両誘導	市指定雪堆積場出入口	10	1	バス待機場	片	450×1800	Aスタンド	350	
しもきた克雪 ドーム東側交差 点		交差点付近	11	2	選手・監督、関係者駐車場→ 一般観覧者駐車場	片	600×1800	Aスタンド		
しもきた克雪 ドーム東側駐車		駐車場入口	12	3	関係者駐車場入口	片	450×1800	Aスタンド		
		駐車場出口	13	4	関係者駐車場出口	片	450×1800	Aスタンド		
ウェルネスパー ク東側駐車場		駐車場出入口	14	5	一般観覧者駐車場	片	450×1800	Aスタンド		
ウェルネスパー ク北側駐車場		駐車場入口	15	6	一般観覧者駐車場入口←	片	450×1800	Aスタンド		
		乗用車駐車場出口	16	7	出口専用	片	450×1800	Aスタンド		
		名称表示	場内	17	8	シャトルバス乗降場	片	450×1800		Aスタンド
むつマエダア リーナ駐車場		車両誘導	バス出口	18	9	出口専用	片	450×1800		Aスタンド
			駐車場出口	19	10	出口専用	片	450×1800		Aスタンド
			駐車場入口	20	11	選手・監督、関係者駐車場←	片	450×1800		Aスタンド

むつマエダアリーナ (フェンシング・バスケットボール)

場所	目的	設置位置	通し番号	図No.	サイン(表示内容)	片/両面	予定サイズ	型	頁	
しもきた克雪 ドーム東側交差 点	車両誘導	交差点付近	21	2	一般観覧者駐車場↑ 選手・監督、観覧者駐車場→	片	600×1800	Aスタンド	351	
ウェルネスパー ク北側駐車場		バス乗降場・待機場入口	22	6	バス待機場←	片	450×1800	Aスタンド		
むつマエダア リーナ駐車場		駐車場入口	23	10	選手・監督、関係者駐車場→ 選手・監督、関係者駐車場←	A B	両	450×1800		Aスタンド
		駐車場出口	24	11	出口専用	片	450×1800	Aスタンド		
		駐車場出口	25	12	出口専用	片	450×1800	Aスタンド		
		駐車場入口	26	13	一般観覧者駐車場→ 一般観覧者駐車場←	A B	両	450×1800		Aスタンド

※セーリングとの変更内容のみ記載。NO.5は利用しない

9.交通対策に関すること

(5)誘導サイン設計図および資料 ウ サイン設置場所・表示例(案)

大湊周辺

場所	目的	設置位置	通し番号	図No.	サイン(表示内容)	片/両面	予定サイズ	型	頁
釜臥山スキー場 案内看板のある 交差点	車両誘導	国道338号線釜臥山スキー 場案内看板向かい	27	1	一般観覧者駐車場①②↑	片	450×1800	Aスタンド	355
		水源地公園北駐 車場付近交差点	28	2	お帰り口→	片	450×1800	Aスタンド	
交差点南側		29	3	一般観覧者駐車場①←	片	450×1800	Aスタンド		
国道338号線		エネオス付近	30	4	一般観覧者駐車場②↑直進 一般観覧者駐車場①→右折	片	450×1800	Aスタンド	
		ローソン付近	31	5	一般観覧者駐車場①←左折	片	450×1800	パイプ固定	
市道		信号のない交差点東側	32	6	一般観覧者駐車場①→	片	450×1800	Aスタンド	

ローイング競技会場

場所	目的	設置位置	通し番号	図No.	サイン(表示内容)	片/両面	予定サイズ	型	頁
海上自衛隊大湊 基地入口	車両誘導	入口北側付近	33	1	競技会場(ローイング)← 許可車両のみ通行可能	片	450×1800	パイプ固定	356
		入口南側付近	34	2	競技会場(ローイング)→ 許可車両のみ通行可能	片	450×1800	Aスタンド	
海上自衛隊大湊 基地		場内	35	3	選手・監督、関係者駐車場→	片	450×1800	Aスタンド	
	名称表示	バス乗降場付近	36	4	バス乗降場	片	450×1800	Aスタンド	

ローイング臨時駐車場①

場所	目的	設置位置	通し番号	図No.	サイン(表示内容)	片/両面	予定サイズ	型	頁
水源地公園北駐 車場	名称表示	バス乗降場	37	1	シャトルバス乗降場	片	450×1800	Aスタンド	357
	車両誘導	駐車場入口	38	2	一般観覧者駐車場←	片	450×1800	Aスタンド	
		駐車場入口	39	3	一般観覧者駐車場←	片	450×1800	Aスタンド	
		駐車場入口	40	4	一般観覧者駐車場←	片	450×1800	Aスタンド	
		駐車場入口	41	5	一般観覧者駐車場←	片	450×1800	Aスタンド	
		駐車場入口	42	6	一般観覧者駐車場←	片	450×1800	Aスタンド	
		駐車場付近	43	7	一般観覧者駐車場	片	450×1800	Aスタンド	

ローイング臨時駐車場②

場所	目的	設置位置	通し番号	図No.	サイン(表示内容)	片/両面	予定サイズ	型	頁
海上自衛隊大湊 弾薬補給所	名称表示	シャトルバス乗降場	44	1	シャトルバス乗降場	片	450×1800	Aスタンド	358
	車両誘導	乗用車出入口南側	45	2	一般観覧者駐車場②← 一般観覧者駐車場①↑	片	450×1800	Aスタンド	
		乗用車出入口北側	46	3	一般観覧者駐車場②→	片	450×1800	Aスタンド	
		シャトルバス出入口南側	47	4	バス専用出入口← 一般観覧者駐車場①↑	片	450×1800	Aスタンド	
		シャトルバス出入口北側	48	5	バス専用出入口→ 一般観覧者駐車場②↑	片	450×1800	Aスタンド	

市指定雪堆積場

場所	目的	設置位置	通し番号	図No.	サイン(表示内容)	片/両面	予定サイズ	型	頁
市指定雪堆積場(桜 木町)	名称表示	待機場出入口	49	1	バス待機場 下北駅行きシャトルバス乗降場	片	450×1800	Aスタンド	359
市指定雪堆積場(桜 木町)東側交差点	車両誘導	南側空き地付近	50	2	バス待機場←	片	450×1800	Aスタンド	
		北側横断歩道付近	51	3	バス待機場→ 下北駅行きシャトルバス乗降場	片	450×1800	パイプ固定	

9.交通対策に関すること

(5)誘導サイン設計図および資料

ウ サイン設置場所・表示例(案)

広域・むつマエダアリーナ周辺



9.交通対策に関すること

(5)誘導サイン設計図および資料

ウ サイン設置場所・表示例(案)
むつマエダアリーナ セーリング

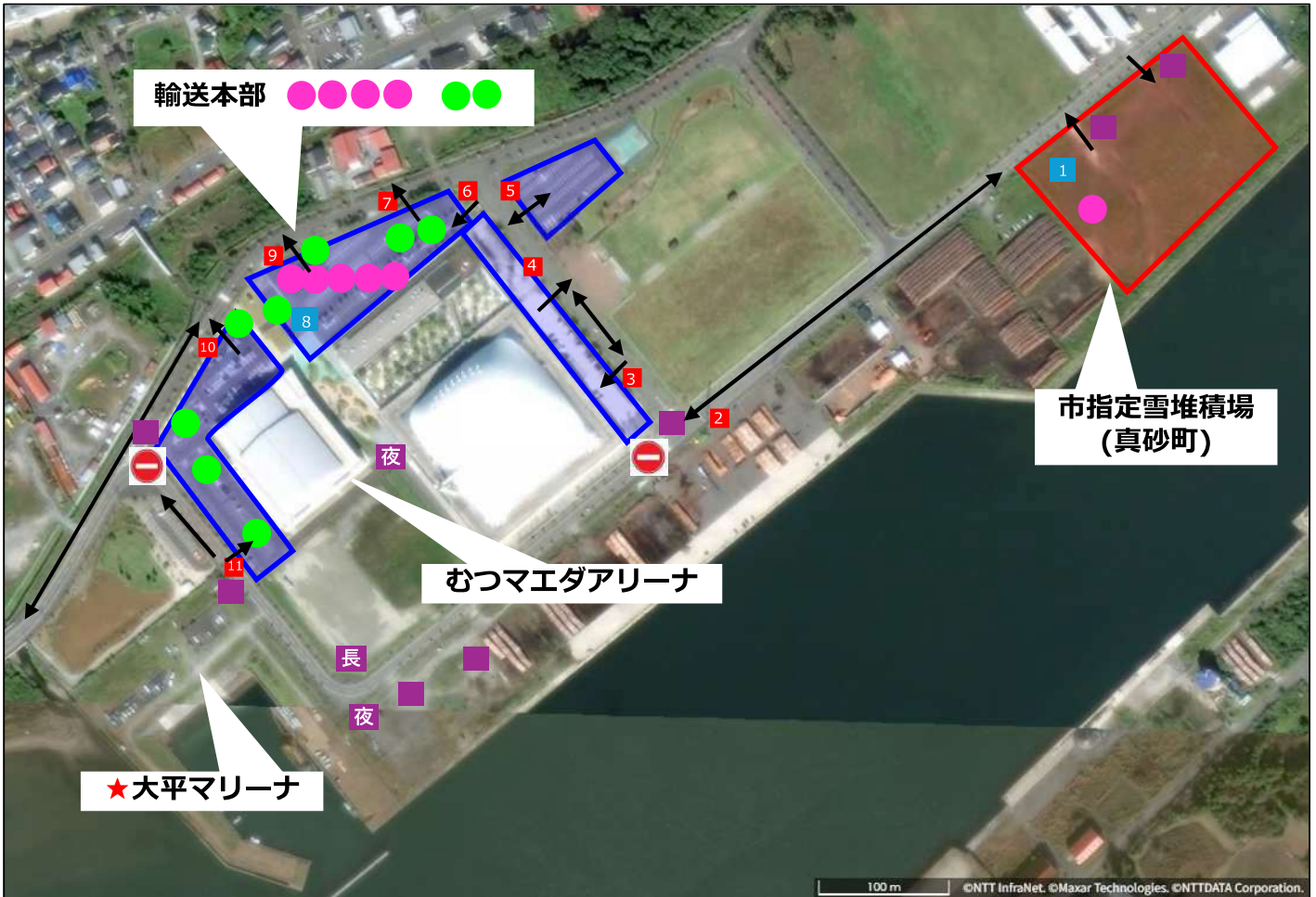

※ 車両進入禁止ポイント2カ所以外の「警備員」は
競技艇の搬入搬出に併せて流動的に配置

予 誘 案 名	看板設置場所 (予告・誘導・案内・名称)
●	輸送管理要員
●	競技会係員 (市職員)
長 交	警備員配置場所
夜	夜間警備

9.交通対策に関すること

(5)誘導サイン設計図および資料

ウ サイン設置場所・表示例(案)

むつマエダアリーナ フェンシング/バスケットボール

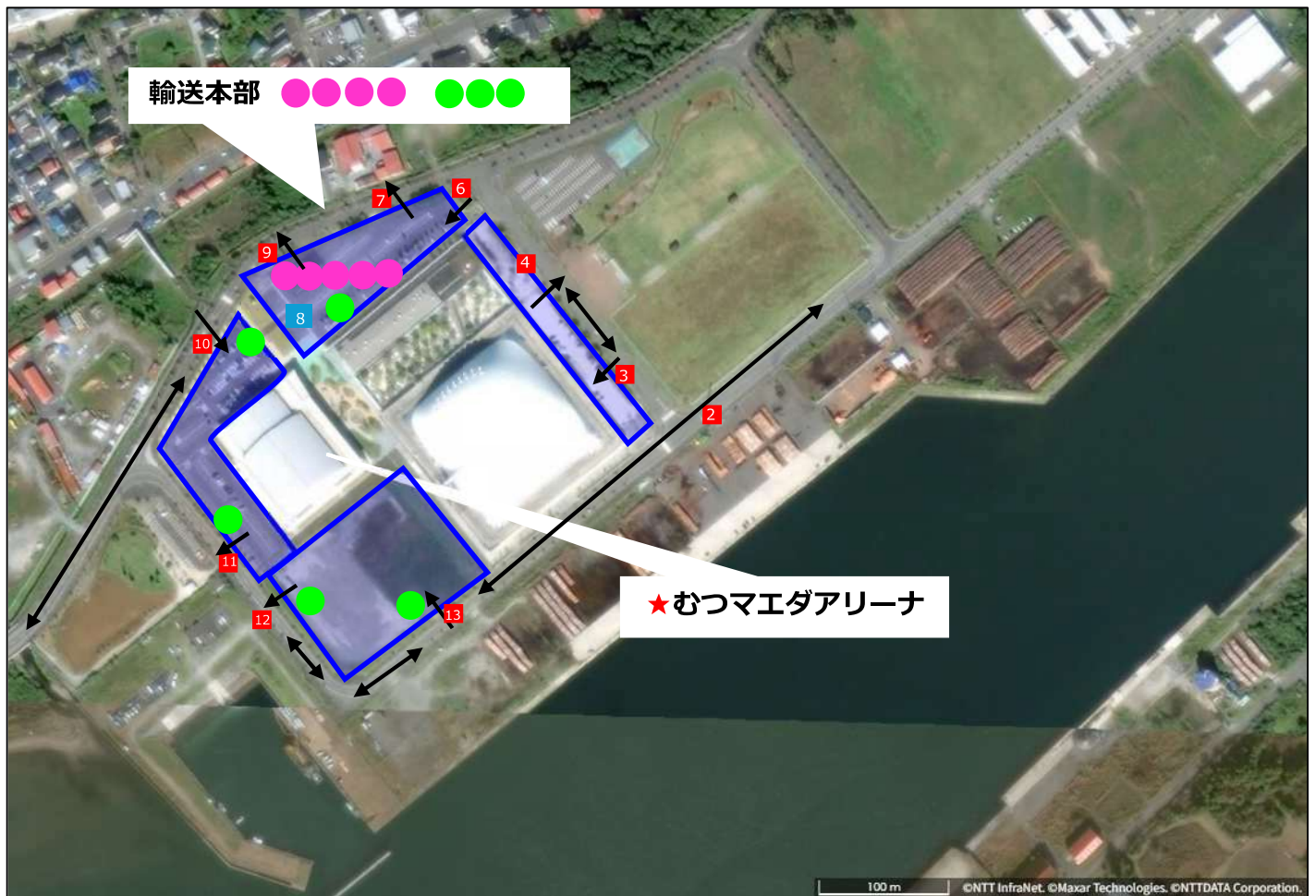

予 誘 案 名	看板設置場所 (予告・誘導・案内・名称)
● (pink)	輸送管理要員
● (green)	競技会係員 (市職員)
交	警備員配置場所 (交代)

9.交通対策に関すること

(5)誘導サイン設計図および資料

ウ サイン設置場所・表示例(案)

青森県立むつ工業高等学校

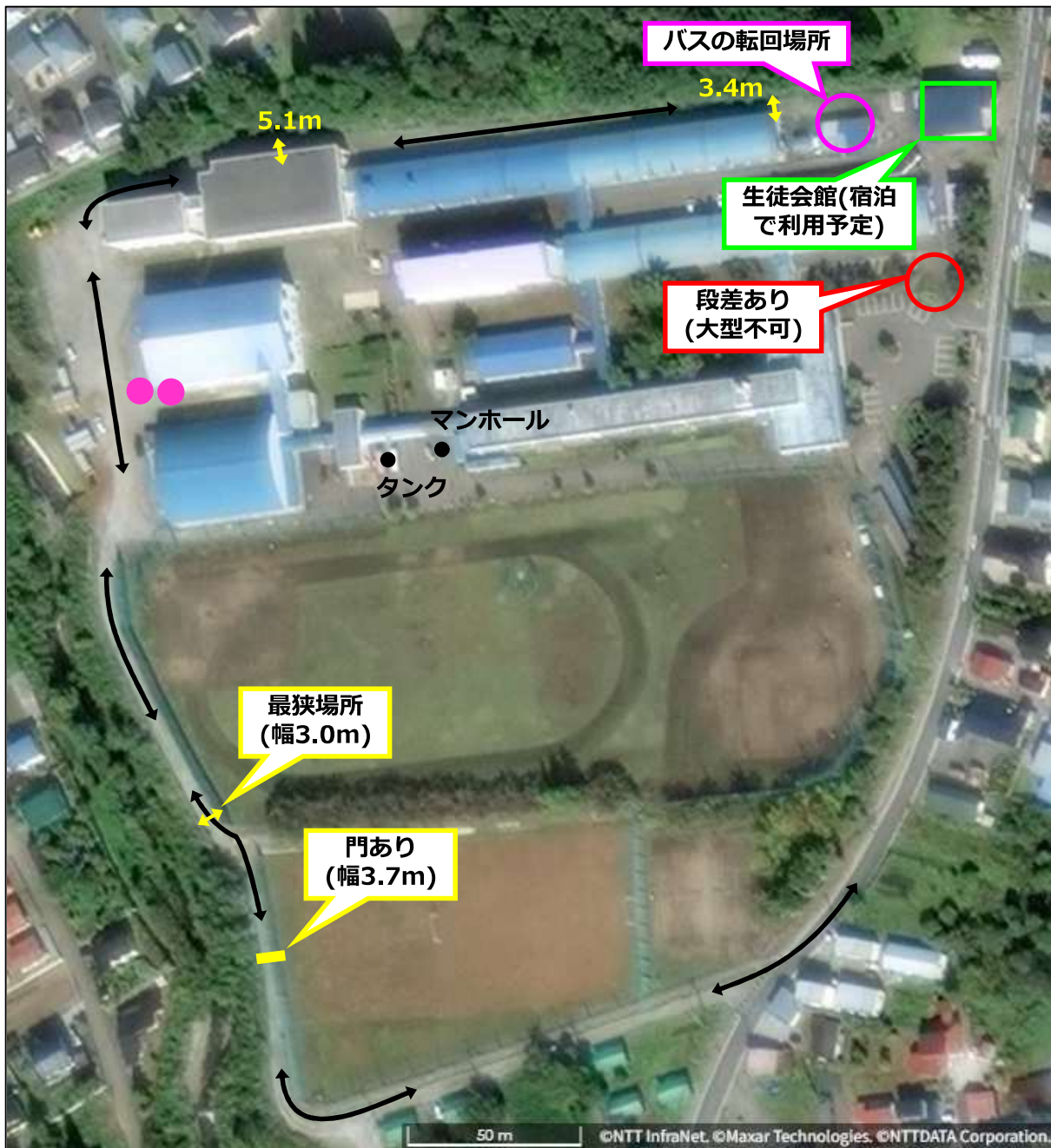

予 誘 案 名	看板設置場所 (予告・誘導・案内・名称)
●	輸送管理要員
●	競技会係員(市職員)
交	警備員配置場所 (交代)

9.交通対策に関すること

(5)誘導サイン設計図および資料

ウ サイン設置場所・表示例(案)

青森県立田名部高等学校

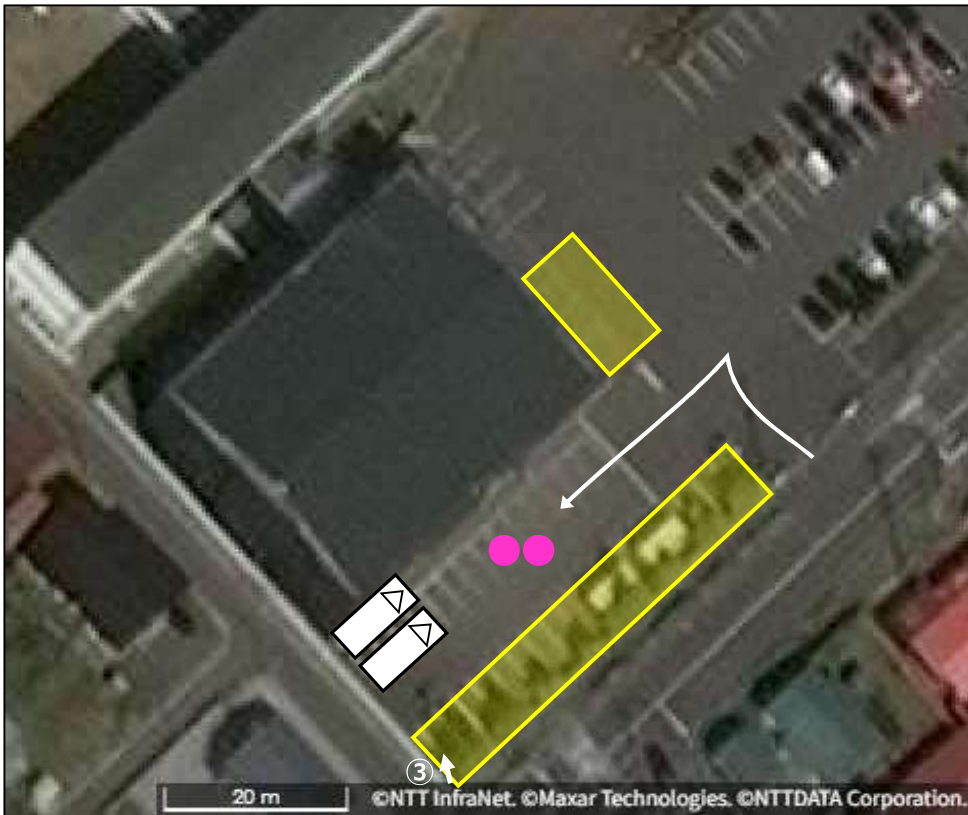

予誘案名	看板設置場所 (予告・誘導・案内・名称)
●	輸送管理要員
●	競技会係員(市職員)
交	警備員配置場所 (交代)

9.交通対策に関すること

(5)誘導サイン設計図および資料

ウ サイン設置場所・表示例(案)

むつ市立大平中学校



	看板設置場所 (予告・誘導・案内・名称)
	輸送管理要員
	競技会係員(市職員)
	警備員配置場所 (交代)

9.交通対策に関すること

(5)誘導サイン設計図および資料

ウ サイン設置場所・表示例(案)

大湊周辺



予誘案名	看板設置場所 (予告・誘導・案内・名称)
●	輸送管理要員
●	競技会係員 (市職員)
交	警備員配置場所 (交代)

9.交通対策に関すること

(5)誘導サイン設計図および資料

ウ サイン設置場所・表示例(案)

ローリング競技会場

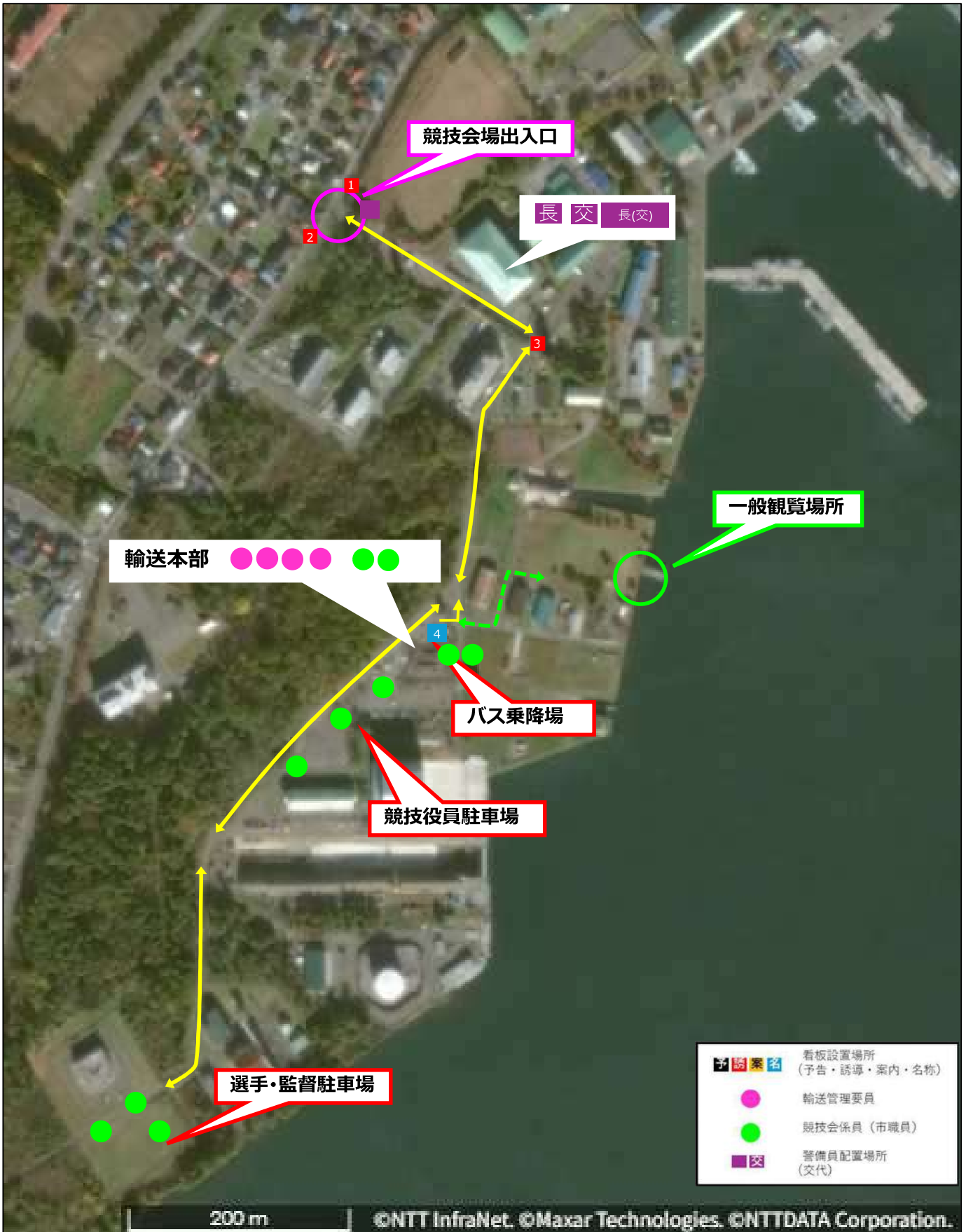

9.交通対策に関すること

(5)誘導サイン設計図および資料

ウ サイン設置場所・表示例(案)

ローイング臨時駐車場

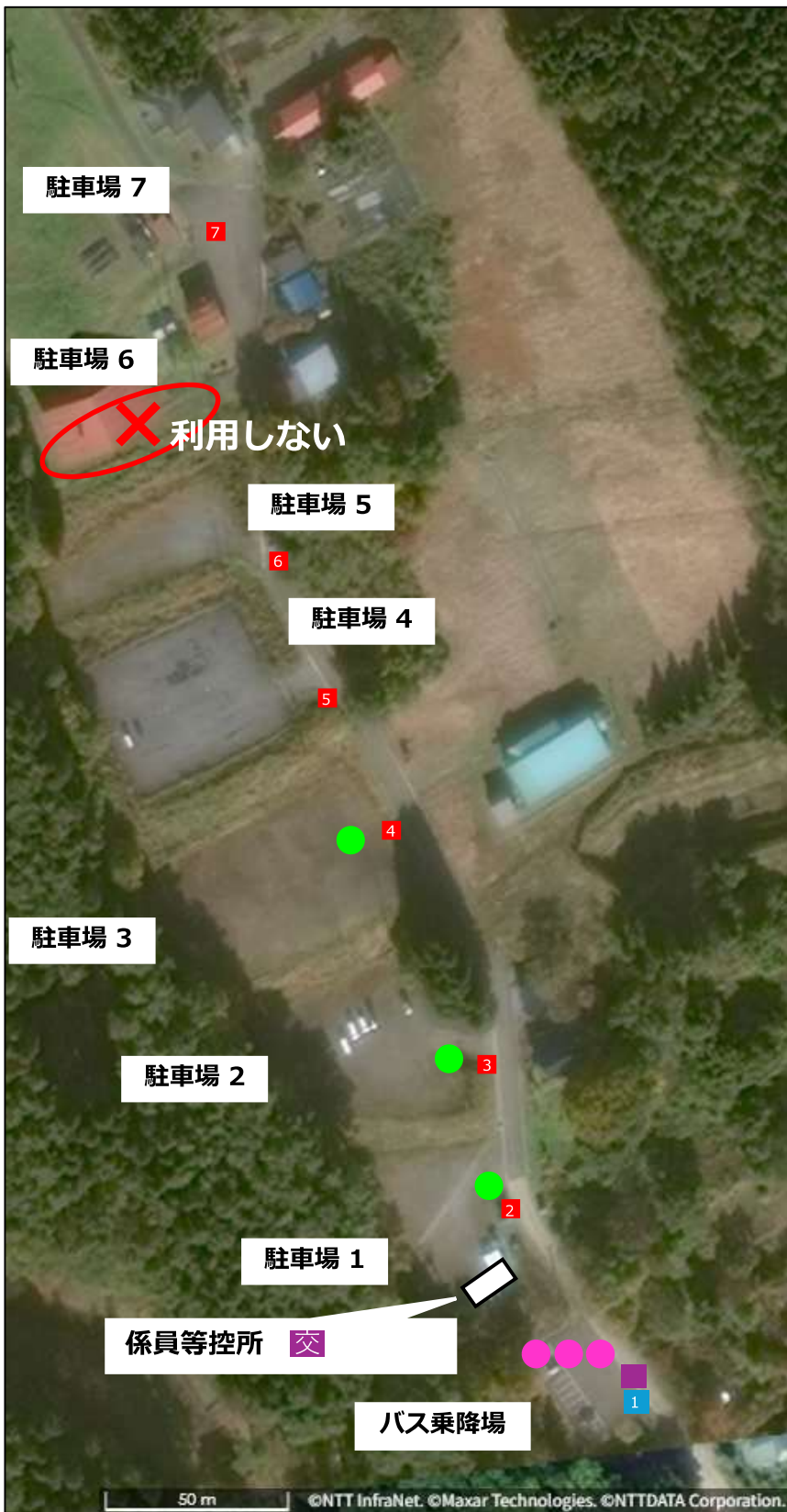

予誘案名	看板設置場所 (予告・誘導・案内・名称)
●	輸送管理要員
●	競技会係員(市職員)
交	警備員配置場所 (交代)

9.交通対策に関すること

(5)誘導サイン設計図および資料

ウ サイン設置場所・表示例(案)

海上自衛隊大湊弾薬補給所



	看板設置場所 (予告・誘導・案内・名称)
	輸送管理要員
	競技会係員(市職員)
	警備員配置場所 (交代)

9.交通対策に関すること

(5)誘導サイン設計図および資料

ウ サイン設置場所・表示例(案)

市指定雪堆積場

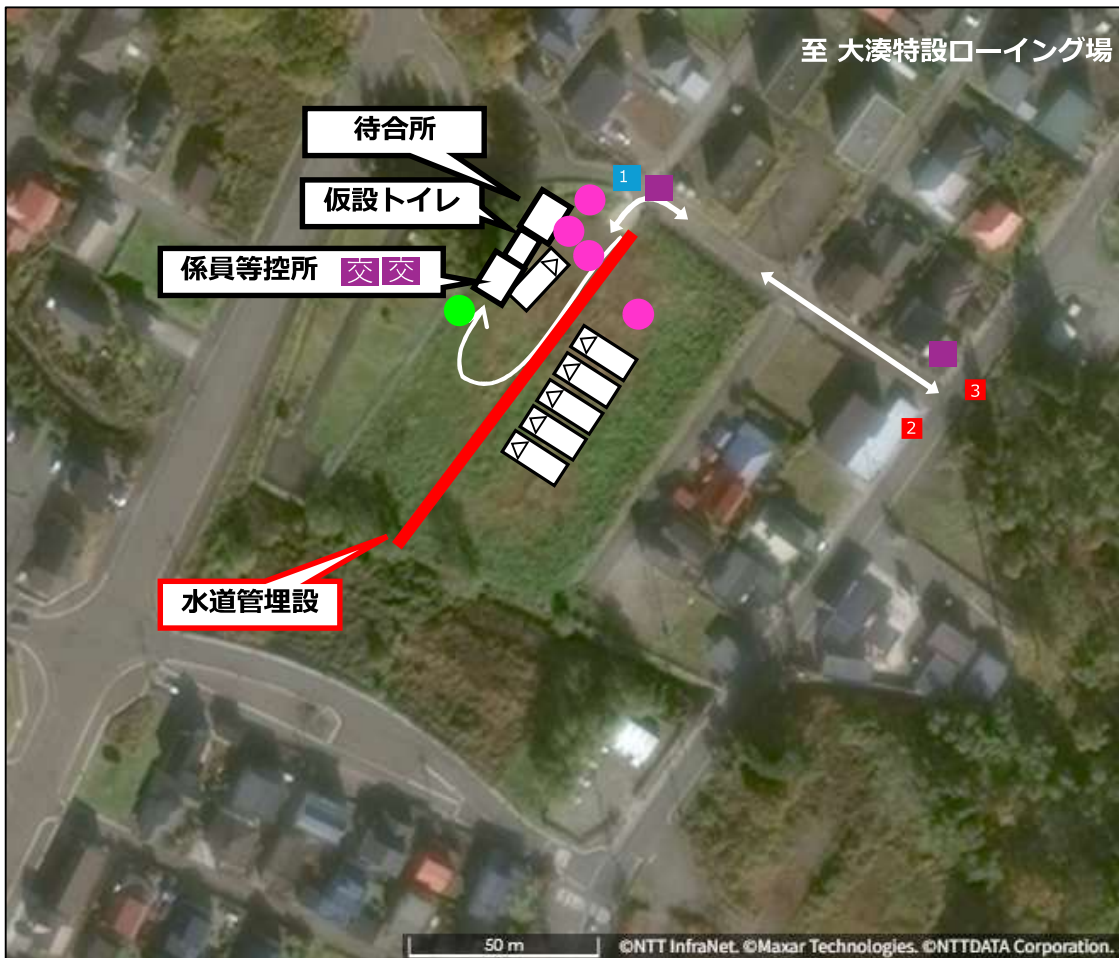

予 誘 案 名	看板設置場所 (予告・誘導・案内・名称)
●	輸送管理委員
●	競技会係員(市職員)
交	警備員配置場所 (交代)

9.交通対策に関すること

(5)誘導サイン設計図および資料

ウ サイン設置場所・表示例(案)

JR下北駅



	看板設置場所 (予告・誘導・案内・名称)
	輸送管理要員
	競技会係員(市職員)
	警備員配置場所 (交代)

9.交通対策に関すること

(5)誘導サイン設計図および資料

ウ サイン設置場所・表示例(案)

広域・むつマエダアリーナ周辺

1



2



3



9.交通対策に関すること

(5)誘導サイン設計図および資料

ウ サイン設置場所・表示例(案)

広域・むつマエダアリーナ周辺

4



5



6



9.交通対策に関すること

(5)誘導サイン設計図および資料

ウ サイン設置場所・表示例(案)

広域・むつマエダアリーナ周辺

7



8



9



9.交通対策に関すること

(5)誘導サイン設計図および資料

ウ サイン設置場所・表示例(案)

むつマエダアリーナ セーリング

1



2



3



9.交通対策に関すること

(5)誘導サイン設計図および資料

ウ サイン設置場所・表示例(案)

むつマエダアリーナ セーリング

4



5



6



9.交通対策に関すること

(5)誘導サイン設計図および資料

ウ サイン設置場所・表示例(案)

むつマエダアリーナ セーリング

7

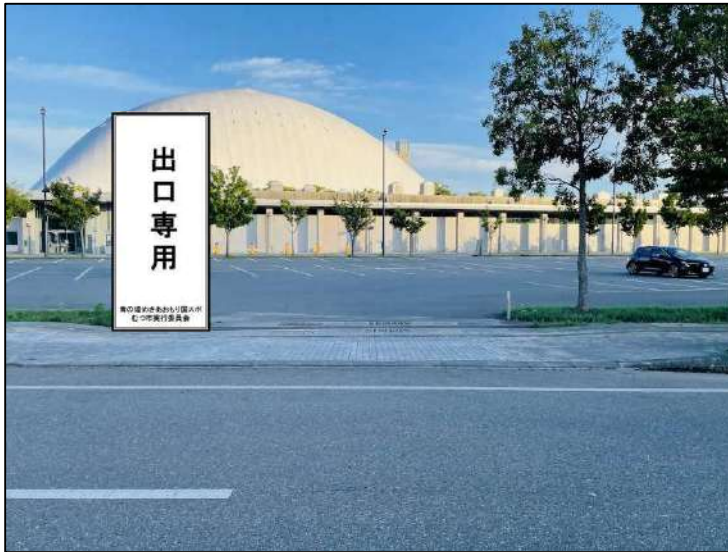

8



9



9.交通対策に関すること

(5)誘導サイン設計図および資料

ウ サイン設置場所・表示例(案)

むつマエダアリーナ セーリング

10



11



9.交通対策に関すること

(5)誘導サイン設計図および資料

ウ サイン設置場所・表示例(案)

むつマエダアリーナ フェンシング/バスケットボール



9.交通対策に関すること

(5)誘導サイン設計図および資料

ウ サイン設置場所・表示例(案)

むつマエダアリーナ フェンシング/バスケットボール

11



12



13

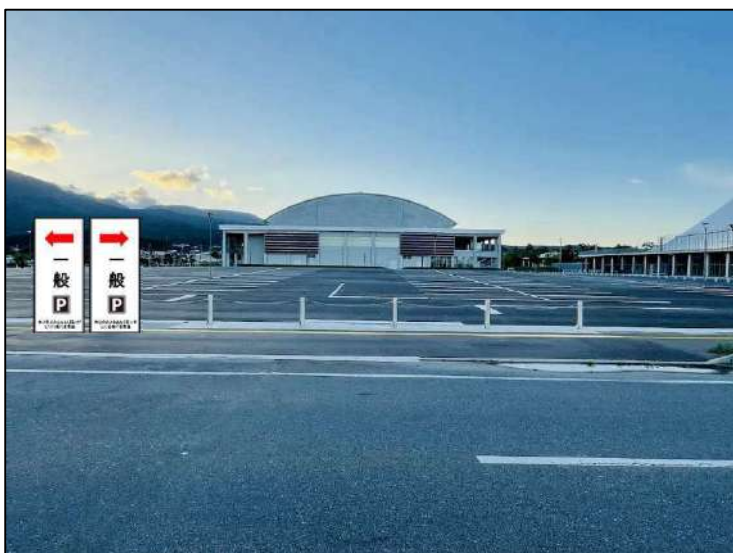

9.交通対策に関すること

(5)誘導サイン設計図および資料

ウ サイン設置場所・表示例(案)

大湊周辺

1



2



3



9.交通対策に関すること

(5)誘導サイン設計図および資料

ウ サイン設置場所・表示例(案)

大湊周辺

4



5



6



9.交通対策に関すること

(5)誘導サイン設計図および資料

ウ サイン設置場所・表示例(案)

ローリング競技会場

1



2



3



9.交通対策に関すること

(5)誘導サイン設計図および資料

ウ サイン設置場所・表示例(案)

ローリング競技会場

4



9.交通対策に関すること

(5)誘導サイン設計図および資料

ウ サイン設置場所・表示例(案)

ローイング臨時駐車場

1



2



3



9.交通対策に関すること

(5)誘導サイン設計図および資料

ウ サイン設置場所・表示例(案)

ローイング臨時駐車場

4



5



6



9.交通対策に関すること

(5)誘導サイン設計図および資料

ウ サイン設置場所・表示例(案)

ローイング臨時駐車場

7



9.交通対策に関すること

(5)誘導サイン設計図および資料

ウ サイン設置場所・表示例(案)

ローイング臨時駐車場

1



2



3



4



5



9.交通対策に関すること

(5)誘導サイン設計図および資料 ウ サイン設置場所・表示例(案) 市指定雪堆積場

1



2



3



10.協議・許認可に関すること

10.協議・許認可に関すること

関係機関との調整

(1)調整・競技・申請先の相手先機関・団体、時期

相手先	内容	
所轄警察署	・看板設置における確認、協議、道路使用許可申請 ・大型車両等、規制道路の通行許可申請	
土木事務所	受託確定後 (会期約1ヶ月～2週間前)	
NTT・電力会社		・看板設置における確認、協議、道路占用許可申請
県輸送センター		・看板設置における確認、協議、電柱等の固定物設置許可申請
バス会社	受託確定後	・借上げバス、輸送システムに関する確認及び調整
タクシー会社	バス会社確定後	・借上げバス、輸送システムに関する確認及び調整
弁当調製事業者	タクシー会社確定後	・借上げ・予約・手配・精算方法に関する確認及び協議
競技関係施設	弁当調製事業者確定後	・数量連絡・変更・配達・支払い方法に関する確認
	受託確定後	・競技・練習会場、学校等施設の駐車場・バス乗降所等の確認・調整

(2)許可申請について

相手先	申請書	内容
所轄警察署	道路使用許可申請	看板設置、一方通行・通行止め申請
	通行禁止道路通行許可申請	規制区域の通行許可
	駐車禁止等除外標章交付申請	
所轄道路管理者	占用許可申請	看板設置
	道路一時使用申請	一方通行・通行止め申請
	屋外広告物許可更新申請	広告物設置

道路占用届サンプル

道路占用 [物件保守作業、緊急工事、占拠物件の設置など、試験、その他(看板設置)] 届書

令和 6 年 8 月 8 日

九州地方整備局 宛

〒 842-0193 佐賀県神埼郡吉野ヶ里町自由201-2
 氏名 SAGA2024国大代吉野ヶ里町実行委員会 会長 伊東健彦
 (担当) 吉野ヶ里町国民スポーツ大会推進室 福矢行男
 (電話) 0952-37-0242
 (FAX) 0952-37-0205

ここに許可(届書)のあった道路占用については、下記のとおり届け出ます。

占用場所	一般国道 34号 佐賀県神埼郡吉野ヶ里町自由1678-1 地先 距離 18020m (上下(左)) (車道(歩道))
最長の許可年月日 番号	令和 年 月 日付 国九 駅 住 占 第 号
理由	SAGA2024国大代吉野ヶ里町開催競技会に係る交通誘導看板設置の為
内容	交通誘導看板設置 2枚
工事の方法	予定工期：令和 6年 10月 1日 ～ 令和 6年 10月 17日 (7:00～18:00) 施工業者：株式会社マリンセンター (工事責任者) 中島 敏明 (電話番号) 096-7337-2946 (FAX) 0952-33-9387
その他	

(注)
 1. 本書は記名のみで可とし、押印は要しない。
 2. 必要とする届出種類を記載すること。
 3. 理由欄には、届出の理由に及る具体的な理由を記載すること。
 4. 内容欄には、物件及び距離の寸法、形状等を記載すること。
 5. 工事の方法欄には、予定工期、施工業者名等を記載すること。
 6. 国土利用地の数値地籍等を利用した位置図を添付すること。

道路使用許可申請サンプル

別記様式第六(法第78条、規則第10条)

道路使用許可申請書

6 年 8 月 日

鳥 栖 警 察 署 長 殿

申請者 住所 佐賀県三養基郡基山町大字宮浦666番地
 氏名 SAGA2024基山町実行委員会 会長 北田一也
 (佐賀県 基山町改善推進部の幹事に任命された職員 伊藤吉弘)

道路使用の目的	SAGA2024国大代吉野ヶ里町開催競技会に係る交通誘導看板の設置
場所又は区間	基山町内運動公園
期	開 卓球:令和6年10月1日(火)8時30分～10月10日(水)19時まで
方法又は形態	歩道に看板の設置
許 可 書 類	町道網図(改換)・配置計画・現地写真
担 当 者	住 所 三養基郡基山町大字宮浦666番地(SAGA2024基山町輸送交通本部内) 〒842-0124基山町輸送センター1階(佐賀県 基山町 民生部 民生課 民生課 民生課)
氏 名	〇〇〇〇 電 話 096-.....

第 号

道路使用許可証

上記のとおり許可する。ただし、次の条件に従ふこと。

条 件	
-----	--

年 月 日

警察署長 [印]

備考 1. 申請者が法人であるときは、申請者の場合には、その名称、主たる事務所の所在地及び代表者の氏名を記載すること。
 2. 方法又は形態の欄には、工事又は作業の方法、使用面積、行事等の参加人員、通行の形態又は方法等使用について必要な事項を記載すること。
 3. 許可書類の欄には、道路使用の場所、方法等を明記した図面その他の必要な書類を添付した場合には、その書類名を記載すること。
 4. 用紙の大きさは、日本産業規格A4用4号とする。



青の煌めきあおもり国スポ・障スポ
2026 翔けろ未来へ縄文の風に乗って