来場方法

① 自家用車
会場近くに駐車場をご用意しています。「一般観覧者駐車場1　位置図」、「一般観覧者駐車場2　位置図」をご覧ください。各駐車場の利用時間は「一般観覧者駐車場　利用時間」のとおりです。

② 下北駅からのシャトルバス
下北駅から無料シャトルバスを運行しております。「下北駅からのシャトルバスのご案内」をご覧ください。

受付開始時間

9月10日（木）　6時50分　9月11日（金）　7時20分
9月12日（土）　6時50分　9月13日（日）　7時20分

観覧場所

むつ市大湊特設ローイング場内観覧席（「会場図」参照）
交流テント内のモニターでも競技を観戦することができます。

ネット配信

国スポチャンネル（9月13日のみ）
https://japangamestv.japan-sports.or.jp/kyougi/rowing

青の煌めきあおもり国スポ ローイング競技会

一般観覧者駐車場１　位置図

釜臥山スキー場（青森県むつ市大湊大川守４４-５）

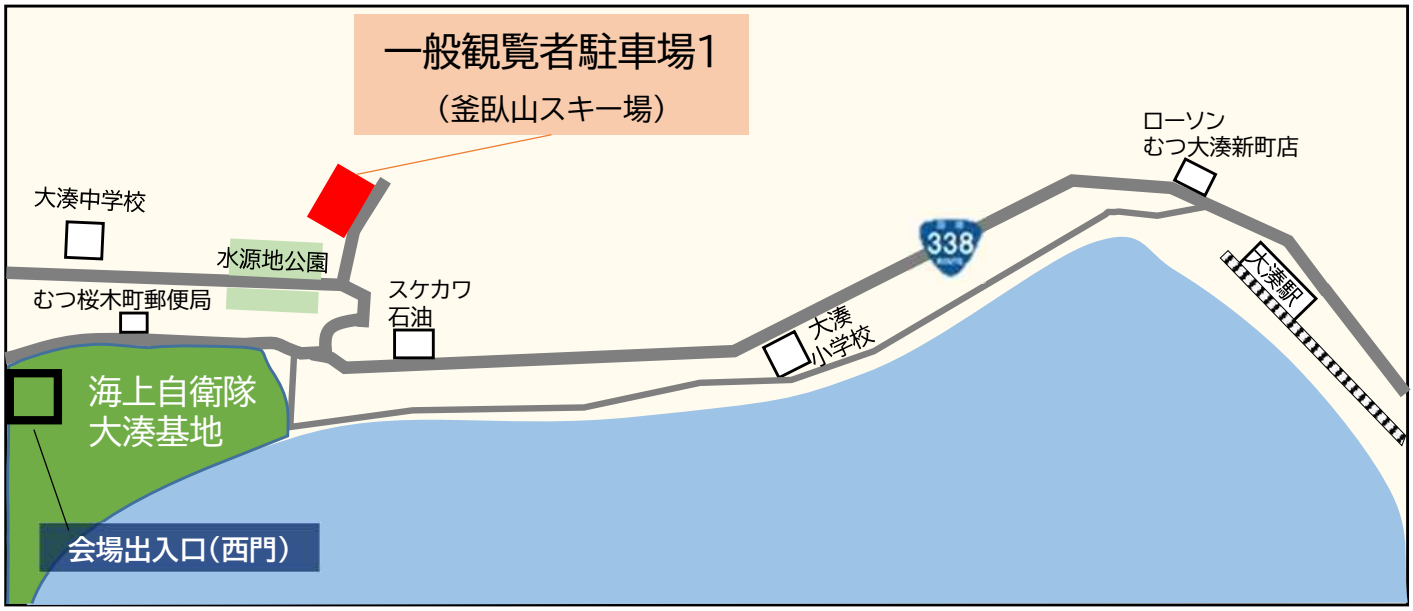

青の煌めきあおもり国スポ・障スポむつ市実行委員会

青の煌めきあおもり国スポ ローイング競技会

一般観覧者駐車場２　位置図

海上自衛隊大湊弾薬整備補給所（青森県むつ市大湊石橋）

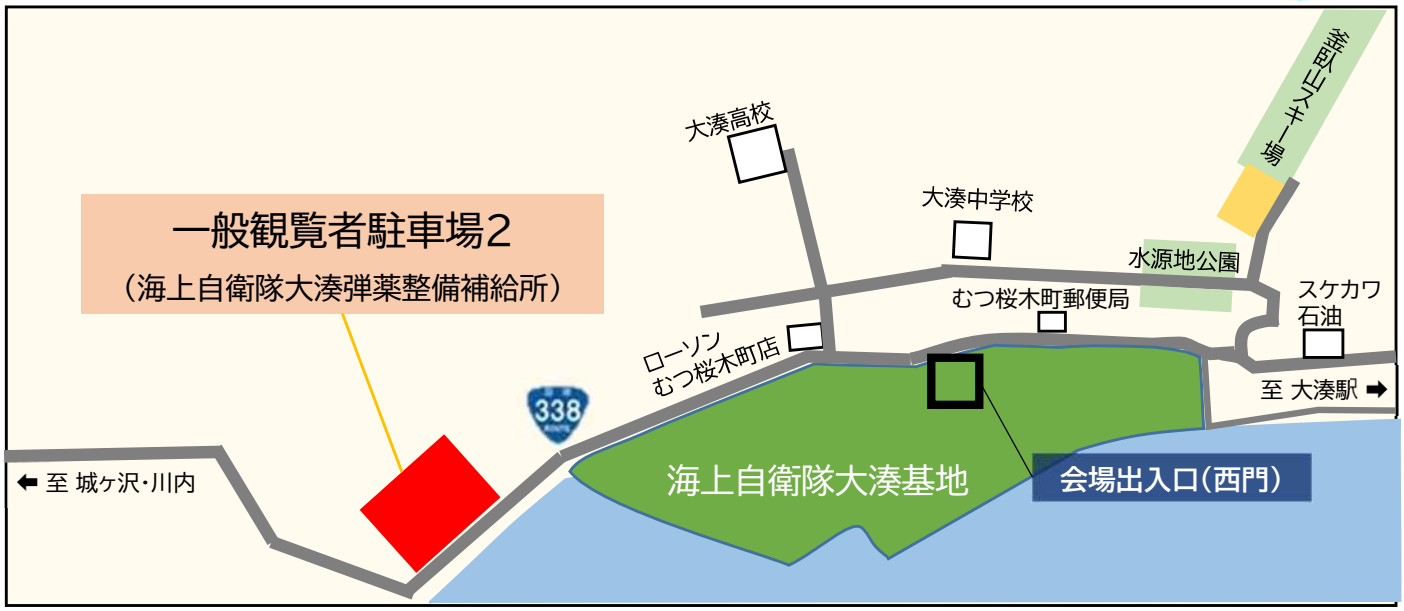

9月10日(木)～13日(日)

会場へは必ず無料の シャトルバスをご利用ください。

会場が自衛隊基地内であることから、シャトルバス乗車前に手荷物検査、金属探知機を使用したボディチェックを行います。

また、こちらの駐車場では車両把握のための手続も行います。

会場から駐車場へ戻る際も、必ずシャトルバスをご利用ください。徒歩での出入りは認められておりません。

青の煌めきあおもり国スポ・障スポむつ市実行委員会

一般観覧者駐車場　利用時間

一般観覧者駐車場は、場所および日によって利用時間が異なりますのでご注意ください。

【一般観覧者駐車場１】

	9月10日(木)	9月11日(金)	9月12日(土)	9月13日(日)
開場時間	6時50分	7時20分	6時50分	7時20分
閉鎖時間	17時45分	15時30分	17時45分	17時00分

【一般観覧者駐車場２】

	9月10日(木)	9月11日(金)	9月12日(土)	9月13日(日)
開場時間	8時00分	8時00分	8時00分	8時00分
閉鎖時間	17時45分	15時30分	17時45分	17時00分

【注意】
・「一般観覧者駐車場２」の前には駐停車するスペースはございません。
　渋滞の原因となり危険ですので、開場時間より前にお越しにならないようお願いいたします。

一般観覧者駐車場　利用時間

一般観覧者駐車場は、場所および日によって利用時間が異なりますのでご注意ください。

【一般観覧者駐車場１】

	9月10日(木)	9月11日(金)	9月12日(土)	9月13日(日)
開場時間	6時50分	7時20分	6時50分	7時20分
閉鎖時間	17時45分	15時30分	17時45分	17時00分

シャトルバス時刻表

運行日：9月10日（木）

一般観覧者駐車場１（スキー場駐車場） ⟷ むつ市大湊特設ローイング場

一般観覧者駐車場１ ↓ むつ市大湊特設ローイング場					行先	むつ市大湊特設ローイング場 ↓ 一般観覧者駐車場１				
約10分					所要時間	約10分				
分					時	分				
00	10	20	30	45	7					
00	15	30	45		8	00	30			
00	15	30			9	00	30			
00	20	40			10	00	30			
00	20	45			11	00	30	45		
00	15	30	45		12	00	15	30	45	
00	30				13	00	20	40		
00	30				14	00	20	40	50	
00	30				15	00	15	30	45	
					16	00	15	30	45	
					17	00	15	30		
					18					

シャトルバス時刻表

運行日：9月11日（金）

一般観覧者駐車場１（スキー場駐車場） ⟷ むつ市大湊特設ローイング場

一般観覧者駐車場１ ↓ むつ市大湊特設ローイング場					行先	むつ市大湊特設ローイング場 ↓ 一般観覧者駐車場１				
約10分					所要時間	約10分				
分					時	分				
30	40	50			7					
00	15	30	45		8	15	30			
00	15	30			9	00	30			
00	20	40			10	00	30			
00	20	40			11	00	15	30	45	
00	15	30	45		12	00	15	30	45	
00					13	00	20	40		
					14	00	15	30	45	
					15	00	10	20		
					16					
					17					
					18					

シャトルバス時刻表

運行日：9月12日（土）

一般観覧者駐車場１（スキー場駐車場） ⟷ むつ市大湊特設ローイング場

一般観覧者駐車場１ ↓ むつ市大湊特設ローイング場					行先	むつ市大湊特設ローイング場 ↓ 一般観覧者駐車場１				
約10分					所要時間	約10分				
分					時	分				
00	10	20	30	45	7					
00	15	30	45		8	00	30			
00	15	30			9	00	30	15		
00	20	40			10	00	30			
00	20	40			11	00	30			
00	15	30	45		12	00	15	30	45	
00	30				13	00	20	40		
00	30				14	00	20	40		
					15	00	15	30	45	
					16	00	15	30	45	
					17	00	15	30		
					18					

シャトルバス時刻表

運行日：9月13日（日）

一般観覧者駐車場１（スキー場駐車場） ⟷ むつ市大湊特設ローイング場

一般観覧者駐車場１ ↓ むつ市大湊特設ローイング場					行先	むつ市大湊特設ローイング場 ↓ 一般観覧者駐車場１				
約10分					所要時間	約10分				
分					時	分				
30	40	50			7					
00	15	30	45		8	15	30			
00	15	30			9	00	30			
00	20	40			10	00	30			
00	20	40			11	00	30			
00	15	30	45		12	00	15	30	45	
					13	00	20	40		
					14	00	15	30	45	
					15	00	15	30	45	
					16	00	15	30		
					17					
					18					

【一般観覧者駐車場２】

	9月10日(木)	9月11日(金)	9月12日(土)	9月13日(日)
開場時間	8時00分	8時00分	8時00分	8時00分
閉鎖時間	17時45分	15時30分	17時45分	17時00分

【注意】

・「一般観覧者駐車場２」の前には駐停車するスペースはございません。
　渋滞の原因となり危険ですので、開場時間より前にお越しにならないようお願いいたします。

シャトルバス時刻表

運行日：9月10日（木）

一般観覧者駐車場２（大湊弾薬整備補給所） ⟷ むつ市大湊特設ローイング場

一般観覧者駐車場２ ↓ むつ市大湊特設ローイング場				行先	むつ市大湊特設ローイング場 ↓ 一般観覧者駐車場２			
約10分				所要時間	約10分			
分				時	分			
				7				
	15	30	45	8	30			
00	15	30	45	9	00	30		
00	20	40		10	00	30		
00	20	40		11	00	30	45	
00	15	30	45	12	00	15	30	45
00	30			13	00	20	40	
00	30			14	00	20	40	
				15	00	15	30	45
				16	00	15	30	45
				17	00	15	30	
				18				

シャトルバス時刻表

運行日：9月11日（金）

一般観覧者駐車場２（大湊弾薬整備補給所） ⟷ むつ市大湊特設ローイング場

一般観覧者駐車場２ ↓ むつ市大湊特設ローイング場				行先	むつ市大湊特設ローイング場 ↓ 一般観覧者駐車場２			
約10分				所要時間	約10分			
分				時	分			
				7				
	15	30	45	8	30			
00	15	30	45	9	00	30		
00	20	40		10	00	30		
00	20	40		11	00	15	30	45
00	15	30	45	12	00	15	30	45
				13	00	20	40	
				14	00	15	30	45
				15	00	10	20	45
				16				
				17				
				18				

シャトルバス時刻表

運行日：9月12日（土）

一般観覧者駐車場２（大湊弾薬整備補給所） ⟷ むつ市大湊特設ローイング場

一般観覧者駐車場２ ↓ むつ市大湊特設ローイング場				行先	むつ市大湊特設ローイング場 ↓ 一般観覧者駐車場２			
約10分				所要時間	約10分			
分				時	分			
				7				
	15	30	45	8	30			
00	15	30	45	9	00	30		
00	20	40		10	00	30		
00	20	40		11	00	30		
00	15	30	45	12	00	15	30	45
00	30			13	00	20	40	
00	30			14	00	20	40	
				15	00	15	30	45
				16	00	15	30	45
				17	00	15	30	
				18				

シャトルバス時刻表

運行日：9月13日（日）

一般観覧者駐車場２（大湊弾薬整備補給所） ⟷ むつ市大湊特設ローイング場

一般観覧者駐車場２ ↓ むつ市大湊特設ローイング場				行先	むつ市大湊特設ローイング場 ↓ 一般観覧者駐車場２			
約10分				所要時間	約10分			
分				時	分			
				7				
	15	30	45	8	30			
00	15	30	45	9	00	30		
00	20	40		10	00	30		
00	20	40		11	00	30		
00	15	30	45	12	00	15	30	45
				13	00	20	40	
				14	00	20	40	
				15	00	15	30	45
				16	00	15	30	45
				17				
				18				

青の煌めきあおもり国スポ ローイング競技会

下北駅からのシャトルバスのご案内

シャトルバス時刻表

運行日：9月10日（木）

下北駅 ⟷ **桜木町堆雪場（大湊特設ローイング場外）**

下北駅 ↓ 桜木町堆雪場（大湊特設ローイング場外）			行先	桜木町堆雪場（大湊特設ローイング場外） ↓ 下北駅		
約25分			所要時間	約25分		
分			時	分		
40			7			
25			8			
15			9	50		
35			10	20		
20			11	15		
00			12	00		
			13	35		
05	35		14			
15			15			
			16	25		
			17	25	40	
			18	30		
			19			

シャトルバス時刻表

運行日：9月11日（金）

下北駅 ⟷ **桜木町堆雪場（大湊特設ローイング場外）**

下北駅 ↓ 桜木町堆雪場（大湊特設ローイング場外）			行先	桜木町堆雪場（大湊特設ローイング場外） ↓ 下北駅		
約25分			所要時間	約25分		
分			時	分		
40			7			
25			8			
15			9	50		
35			10	30		
20			11	15		
00			12	00		
			13	35		
			14	20	40	
			15	20		
			16			
			17			
			18			
			19			

シャトルバス時刻表

運行日：9月12日（土）

下北駅 ⟷ **桜木町堆雪場（大湊特設ローイング場外）**

下北駅 ↓ 桜木町堆雪場（大湊特設ローイング場外）			行先	桜木町堆雪場（大湊特設ローイング場外） ↓ 下北駅		
約25分			所要時間	約25分		
分			時	分		
40			7			
25			8			
15			9	50		
35			10	20		
20			11	15		
00			12	00		
			13	35		
05	35		14			
15			15			
			16	25		
			17	25	40	
			18	30		
			19			

シャトルバス時刻表

運行日：9月13日（日）

下北駅 ⟷ **桜木町堆雪場（大湊特設ローイング場外）**

下北駅 ↓ 桜木町堆雪場（大湊特設ローイング場外）			行先	桜木町堆雪場（大湊特設ローイング場外） ↓ 下北駅		
約25分			所要時間	約25分		
分			時	分		
40			7			
25			8			
15			9	50		
35			10	30		
20			11	15		
00			12	00		
			13	35		
			14	20		
			15	20		
			16	20		
			17	40		
			18			
			19			

青の煌めきあおもり国スポ ローイング競技会

下北駅からのシャトルバスのご案内②

1．桜木町堆雪場シャトルバス乗降所から会場入口まで（徒歩約５分）

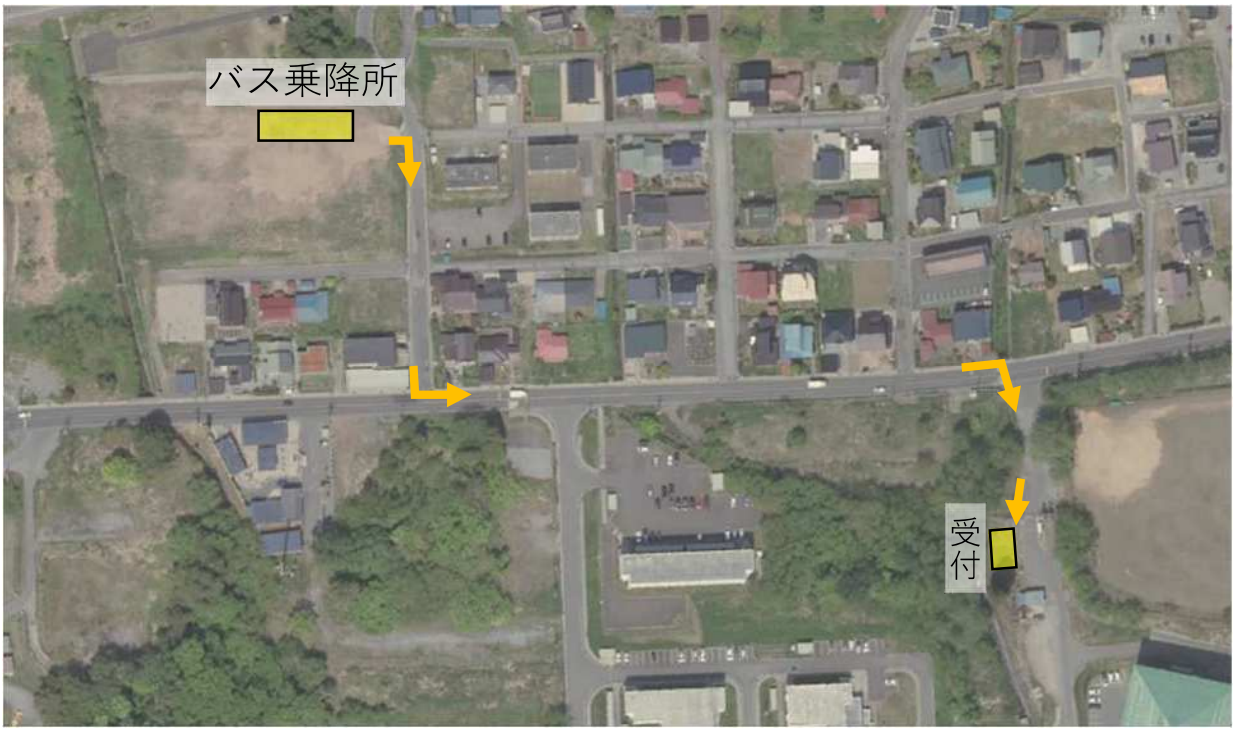

2．会場入口から観覧エリアまで（徒歩約１０分）

会場図

競技エリア
（水上コース）

〔５〕ローイング競技

むつ市

競 漕 日 程

会場：むつ市大湊特設ローイング場

９月10日（木）　第１日目				
レースNo.	発艇時刻	種　別	種　目	レース名
1	8:30	少年女子	１×	予　選 A
2	8:38	少年女子	１×	予　選 B
3	8:46	少年男子	１×	予　選 A
4	8:54	少年男子	１×	予　選 B
5	9:02	少年女子	４×＋	予　選 A
6	9:10	少年女子	４×＋	予　選 B
7	9:18	少年男子	４×＋	予　選 A
8	9:26	少年男子	４×＋	予　選 B
9	9:34	少年男子	２×	予　選 A
10	9:42	少年男子	２×	予　選 B
11	9:50	少年男子	２×	予　選 C
12	9:58	少年男子	２×	予　選 D
13	10:06	少年女子	２×	予　選 A
14	10:14	少年女子	２×	予　選 B
15	10:40	少年女子	１×	予　選 C
16	10:48	少年女子	１×	予　選 D
17	10:56	少年男子	１×	予　選 C
18	11:04	少年男子	１×	予　選 D
19	11:12	少年女子	４×＋	予　選 C
20	11:20	少年女子	４×＋	予　選 D
21	11:28	少年男子	４×＋	予　選 C
22	11:36	少年男子	４×＋	予　選 D
23	11:44	成年男子	２×	予　選 A
24	11:52	成年男子	２×	予　選 B
25	12:00	成年男子	２×	予　選 C
26	12:08	成年男子	２×	予　選 D
27	12:16	少年女子	２×	予　選 C
28	12:24	成年女子	２×	予　選 A
29	13:06	成年女子	１×	予　選 A
30	13:14	成年女子	１×	予　選 B
31	13:22	成年男子	１×	予　選 A
32	13:30	成年男子	１×	予　選 B
33	13:38	成年女子	４×＋	予　選 A
34	13:46	成年女子	４×＋	予　選 B
35	13:54	成年男子	２×	予　選 E
36	14:02	成年男子	２×	予　選 F
37	14:10	成年男子	４＋	予　選 A
38	14:18	成年男子	４＋	予　選 B
39	14:26	成年男子	２×	予　選 G
40	14:34	成年男子	２×	予　選 H
41	14:42	成年女子	２×	予　選 B
42	14:50	成年女子	２×	予　選 C
43	15:16	成年女子	１×	予　選 C
44	15:24	成年女子	１×	予　選 D
45	15:32	成年男子	１×	予　選 C
46	15:40	成年男子	１×	予　選 D
47	15:48	成年女子	４×＋	予　選 C
48	15:56	成年女子	４×＋	予　選 D
49	16:04	成年男子	２×	予　選 I
50	16:12	成年男子	２×	予　選 J
51	16:20	成年男子	４＋	予　選 C
52	16:28	成年男子	４＋	予　選 D

９月11日（金）　第２日目				
レースNo.	発艇時刻	種　別	種　目	レース名
53	9:00	少年男子	２×	敗者復活 A
54	9:08	少年男子	２×	敗者復活 B
55	9:16	成年男子	２×	敗者復活 A
56	9:24	成年男子	２×	敗者復活 B
57	9:32	少年女子	１×	敗者復活 A
58	9:40	少年女子	１×	敗者復活 B
59	9:48	少年男子	１×	敗者復活 A
60	9:56	少年男子	１×	敗者復活 B
61	10:04	少年女子	４×＋	敗者復活 A
62	10:12	少年女子	４×＋	敗者復活 B
63	10:20	少年男子	４×＋	敗者復活 A
64	10:28	少年男子	４×＋	敗者復活 B
65	10:36	少年女子	２×	敗者復活 A
66	10:44	少年女子	２×	敗者復活 B
67	11:10	成年男子	２×	敗者復活 C
68	11:18	成年男子	２×	敗者復活 D
69	11:26	成年男子	２×	敗者復活 E
70	11:34	成年男子	２×	敗者復活 F
71	12:12	成年女子	１×	敗者復活 A
72	12:20	成年女子	１×	敗者復活 B
73	12:28	成年男子	１×	敗者復活 A
74	12:36	成年男子	１×	敗者復活 B
75	12:44	成年女子	４×＋	敗者復活 A
76	12:52	成年女子	４×＋	敗者復活 B
77	13:00	成年男子	４＋	敗者復活 A
78	13:08	成年男子	４＋	敗者復活 B
79	13:16	成年女子	２×	敗者復活 A
80	13:24	成年女子	２×	敗者復活 B
81	13:32	成年男子	２×	敗者復活 G
82	13:40	成年男子	２×	敗者復活 H
83	13:48	成年男子	２×	敗者復活 I
84	13:56	成年男子	２×	敗者復活 J

９月12日（土）　第３日目				
レースNo.	発艇時刻	種　別	種　目	レース名
85	8:30	少年男子	４×＋	準決勝 A
86	8:38	少年男子	４×＋	準決勝 B
87	8:46	少年男子	１×	準決勝 A
88	8:54	少年男子	１×	準決勝 B
89	9:02	少年女子	４×＋	準決勝 A
90	9:10	少年女子	４×＋	準決勝 B
91	9:18	少年女子	１×	準決勝 A
92	9:26	少年女子	１×	準決勝 B
93	9:34	少年男子	２×	準決勝 A
94	9:42	少年男子	２×	準決勝 B
95	9:50	少年女子	２×	準決勝 A
96	9:58	少年女子	２×	準決勝 B
97	10:40	少年男子	４×＋	準決勝 C
98	10:48	少年男子	４×＋	準決勝 D
99	10:56	少年男子	１×	準決勝 C
100	11:04	少年男子	１×	準決勝 D
101	11:12	少年女子	４×＋	準決勝 C
102	11:20	少年女子	４×＋	準決勝 D
103	11:28	少年女子	１×	準決勝 C
104	11:36	少年女子	１×	準決勝 D
105	11:44	少年男子	２×	準決勝 C
106	11:52	少年男子	２×	準決勝 D
107	13:06	成年男子	１×	準決勝 A
108	13:14	成年男子	１×	準決勝 B
109	13:22	成年男子	４＋	準決勝 A
110	13:30	成年男子	４＋	準決勝 B
111	13:38	成年女子	４×＋	準決勝 A
112	13:46	成年女子	４×＋	準決勝 B
113	13:54	成年女子	１×	準決勝 A
114	14:02	成年女子	１×	準決勝 B
115	14:10	成年男子	２×	準決勝 A
116	14:18	成年男子	２×	準決勝 B
117	14:26	成年男子	２×	準決勝 C
118	14:34	成年男子	２×	準決勝 D
119	14:42	成年女子	２×	準決勝 A
120	14:50	成年女子	２×	準決勝 B
121	15:16	成年男子	１×	準決勝 C
122	15:24	成年男子	１×	準決勝 D
123	15:32	成年男子	４＋	準決勝 C
124	15:40	成年男子	４＋	準決勝 D
125	15:48	成年女子	４×＋	準決勝 C
126	15:56	成年女子	４×＋	準決勝 D
127	16:04	成年女子	１×	準決勝 C
128	16:12	成年女子	１×	準決勝 D

９月13日（日）　第４日目				
レースNo.	発艇時刻	種　別	種　目	レース名
129	9:00	少年女子	１×	５～８位決定
130	9:08	少年女子	１×	決　　勝
131	9:24	少年男子	１×	５～８位決定
132	9:32	少年男子	１×	決　　勝
133	9:48	少年女子	２×	５～８位決定
134	9:56	少年女子	２×	決　　勝
135	10:12	少年男子	２×	５～８位決定
136	10:20	少年男子	２×	決　　勝
137	10:36	少年女子	４×＋	５～８位決定
138	10:44	少年女子	４×＋	決　　勝
139	11:00	少年男子	４×＋	５～８位決定
140	11:08	少年男子	４×＋	決　　勝
141	11:34	成年女子	１×	５～８位決定
142	11:42	成年女子	１×	決　　勝
143	11:58	成年男子	１×	５～８位決定
144	12:06	成年男子	１×	決　　勝
145	12:22	成年女子	２×	５～８位決定
146	12:30	成年女子	２×	決　　勝
147	12:46	成年男子	２×	５～８位決定
148	12:54	成年男子	２×	決　　勝
149	13:10	成年女子	４×＋	５～８位決定
150	13:18	成年女子	４×＋	決　　勝
151	13:34	成年男子	４＋	５～８位決定
152	13:42	成年男子	４＋	決　　勝

≪記号説明≫
４＋　：舵手付きフォア
４×＋：舵手付きクォドルプル
２×　：ダブルスカル
１×　：シングルスカル

≪組合せ発表時刻≫
敗者復活、準決勝、５～８位決定及び決勝の組合せは、各種目の最終レース終了後約30分後に競漕委員会で発表する。

≪配艇時刻≫
レース艇は、発艇時刻の100分前に受付開始とする。
リギング開始は、90分前からとする。
一部レースにおいて前日配艇を実施する。詳細は別途案内する。

≪種目別表彰式≫　各種目別決勝の発艇時刻40分後を目安に、交流テントにて、各種目別に１位～８位の表彰を行う。

≪総合表彰式≫　９月13日(日)15時00分より、式典会場（レクリエーションセンター）にて、男女総合および女子総合１位～８位の表彰を行う。

開催競技の楽しみ方
（ローイング編）

海上自衛隊大湊基地。49年前、あすなろ国体で熾烈な競漕が繰り広げられた伝説の地。
海面に張られた1，000mのコースを漕ぐ。ひたすら漕ぐ。
その直向きな青春の輝きに、胸が熱くなる。

《レース日程概要》

9/10　8：30 ～ 16：28　　9/11　9：00 ～ 13：56
9/12　8：30 ～ 16：12　　9/13　9：00 ～ 13：42

「 見る 」楽しみ方

各競技会場では、国スポ限定の会場設営をしています。
「見て楽しむ視点」での装飾、催しなどをご紹介します。
特にローイングは、普段見学できない場所となるので、ひときわ新鮮さを感じられることでしょう。

レース中継（交流テント）

競技の様子を撮影し、中継しています。
涼しい日陰で熱いレースを堪能しましょう。

ねぶた展示（一般観覧エリア）

自衛隊の協力のもと、ねぶたを展示しています。
迫力のあるむつ市の夏の風物詩を間近にご覧ください。

モニュメント・炬火台（交流テント）

地元専門校（むつ技術専門校）による技術研鑽のたまもの。
青森ヒバからできている香り高い逸品です。

「 見る 」楽しみ方 - つづき -

応援メッセージボード（交流テント）

むつ市役所に訪れた方から全県に向けてハート型のふせんが貼られた応援メッセージを展示。
ユニークなメッセージの数々を楽しんでください。

特別装飾（会場内いろいろ）

横幕、応援フラッグなど、会場内各地にさまざまな装飾で青に煌めく会場を作り上げました。
約50年に1度の空気感を体験してください。

「 たべる 」楽しみ方

各競技会場では、国スポならではの「おもてなし」として、さまざまな飲食を提供・販売しています。
無料の「おふるまい」もあるので、食べて、飲んで、楽しんでください。

おふるまい（無料ドリンク・ふるまいコーナー）

競技開催日の毎日11：00
無料でむつ市の銘菓などを配布します。
数量限定なので、頑張ってゲットしてください。
午後にも配布する特別な日もあるので、見逃さないように！

売店（観覧エリア）

地元グルメを販売する店もあります。
見つけて気になったら、それは買い時・食べ時です！

無料ドリンク（無料ドリンク・ふるまいコーナー）

暑い季節の必需品、冷たいドリンクをお一人様1本限りで配布します。
クールダウンして大会を楽しんでください。

「 もらう 」楽しみ方

各競技会場では、様々なものをもらえる取り組みも行っています。
いろいろなものをゲットして、会場以外でもむつ市国スポを感じてください。

開催アンケート（交流テントほか）

休憩所に掲示しているURL、二次元コードからアクセスできるアンケートに答え、抽選に応募すると、
食、美容、酒、おもちゃ、お好みの地元特産品をゲットできるかも！

無料配布グッズ（案内窓口）

来場者グッズを置いているコーナーもあるので、ご自由にお持ち帰りできます。
むつ市国スポ限定の非売品もあるので、見逃す手はありません！

私たちは

青の煌めきあおもり国スポ・障スポ 2026
翔けろ未来へ縄文の風に乗って
第80回国民スポーツ大会・第25回全国障害者スポーツ大会

むつ市開催を応援しています。

有限会社むつ車体工業
株式会社ﾕｰﾗｽｴﾅｼﾞｰﾎｰﾙﾃﾞｨﾝｸﾞｽ
有限会社ｻﾝﾏﾓﾙﾜｲﾅﾘｰ
有限会社十字堂
株式会社熊谷建設工業
北進機材株式会社
田村商事株式会社
株式会社ｸﾞﾘｰﾝﾊﾟﾜｰｲﾝﾍﾞｽﾄﾒﾝﾄ
有限会社斗南丘牧場
株式会社シーエスホーム
磯沼建設株式会社
協同印刷工業株式会社
有限会社千葉塗装
山内土木株式会社
有限会社北栄電工
株式会社要興業
株式会社木村鉄工所
株式会社タムラ
住友重機械工ｴﾝﾊﾞｲﾛﾒﾝﾄ株式会社
電源開発株式会社
下北環境保全株式会社
下北建設業協会
有限会社眞心堂
株式会社ｱｯｸｽｴﾝｼﾞﾆｱﾘﾝｸﾞ
有限会社千葉塗装
杉山建設工業株式会社
大魚株式会社
株式会社柴田組
工藤林業株式会社

（順不同）