

学校コンセプト

自分らしさを
えがくがっこう



第4回 学びの多様化学校 設置検討委員会



2026.5.18
おつ市教育委員会

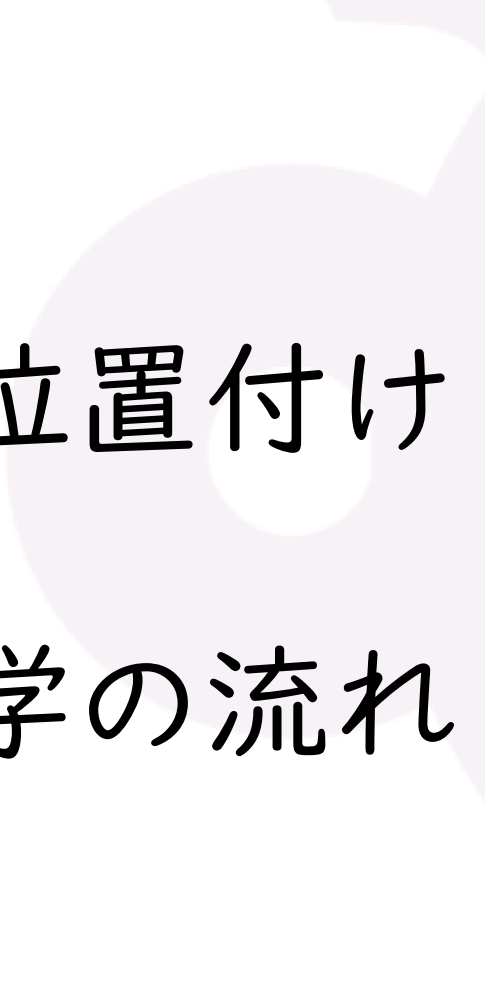

- ① 進捗の共有
 - ② むつ市の多様な学びの場の位置付け
 - ③ 学びの多様化学校への転入学の流れ
 - ④ 校名案
- 

進捗状況の共有



Topic 1

進捗

学校教育課所管

- 学校指定願の届出(2/24)
- 市民説明会の実施(2/24)
- 奥内地区への説明(3/8、5/8)
- こども夢育成基金のお知らせ(4/11)
- 学校設置事業に係る補助金内定
- 学校名・愛称公募(~4/30)
- 入学説明会実施(5/1)
- 校舎見学会・体験会(5/11通知)

総務課所管

- 改修工事に係る設計
- 改修工事に係る補助金
- 指導要録様式

防災食育センター所管

- 給食の配食等について

寄附



ライオンズクラブ国際協会
332-A地区より(5/17)

学びの多様化学校、教育支援センター備品

すべての子どもをまんやかに
みらいのむつ市をつくることもへ

むつ市 子ども夢育成基金 寄附募集

あらたに小・中学生の不登校支援を追加

あなたの支援で
こんなことが
できます!

これまでスポーツや芸術の東北大会に出場する児童生徒への支援をしてきましたが、あらたに不登校児童生徒の支援に活用できるよう条例を改めました

令和9年開校の
学びの多様化学校へ

令和8年12月移転の
教育支援センターへ

各学校の
校内教育支援センターへ

プレーホールや図書館
子どもたちの活動等に
支援します

通室生への活動支援や
環境整備に役立めます

学校内にあたたかい雰囲気
のもう一つの居場所を
つくります

お金でのご寄附のほかに、物品の寄附もお受けしております

1 お電話をください
学校教育課または内線番号を伝えてください。
「夢基金(ゆめききん)」と伝えてください

2 むつ市役所学校教育課窓口へ
むつ市教育委員会学校教育課に「夢基金(ゆめききん)」と伝えてください

ご支援
何卒お願い
いたします

【問い合わせ】
むつ市教育委員会 学校教育課

☎ 0175-22-1111 内線 3132・3138
受付時間: 8:30-17:15 | 土・日・祝日を除く

むつ市の 学びの多様化学校の位置付け



Topic 2

不登校対応の現状イメージ

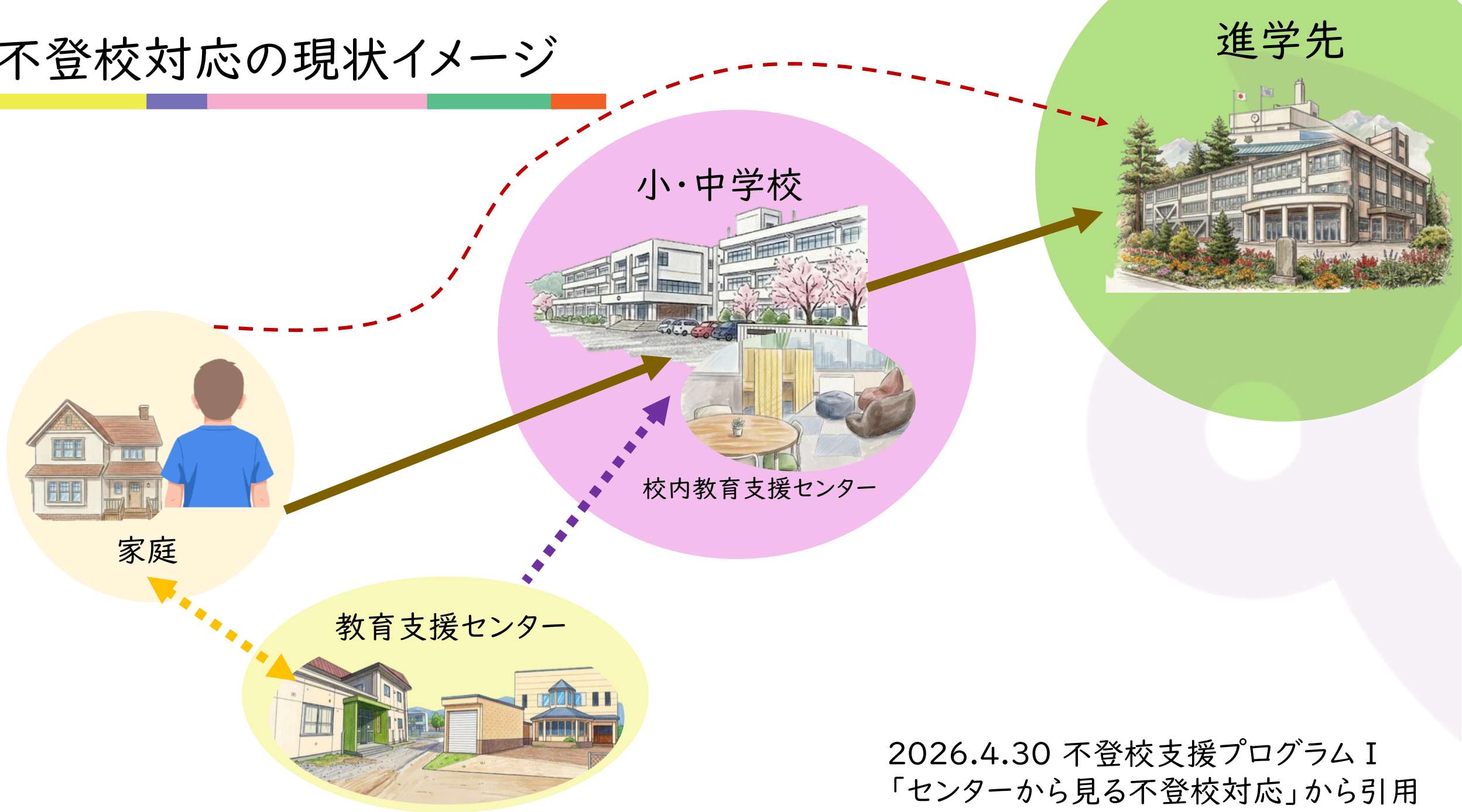

2026.4.30 不登校支援プログラムⅠ
「センターから見る不登校対応」から引用

教育支援センター

学校復帰に向けて
エネルギーを蓄える活動
在籍校と連携した支援
教育相談員のアウトリーチ支援



R8.12.1~新センター運用開始

メタバス教育支援センター



誰かと
つながる
きっかけ
づくり

小・中学校

不登校のこどもたちは
心から在籍校で学びたい

こどもの思いを最優先



発達支持的生徒指導の推進
魅力ある学校づくり
不登校支援の充実
校内支援センターの環境整備

むつ市の
多様な学びの場の保障

不登校対応
の役割明確化

むつ市の 8 多様な学びの場 全体図

学びの多様化学校

「もう一つ」の選択肢としての
多様な学びの場



少人数なら学べる
自分のペースでゆっくり学ぶ
「学校」に通える喜びを実感

社会的自立を見据えたベクトル（不登校対応版）

むつ市のゴール像
「将来の社会的自立」に
向けた多様な学びの場
の提供

むつ市の
学校教育

「社会的自立」を見据えた学校教育
自分で考え 自分で決めて 自分で行動する

社会生活
を営む
仕事をもつ

未来の自分

全ての子どもについて…健やかな成長
及び発達並びにその**自立が図られる**こと
むつ市子どもの笑顔まんなか条例（第3条抜粋）

「郷土を愛し、高い志を持って
主体的に未来を切り拓く人づくり」
むつ市教育大綱

今の自分

発達特性
性に関する問題
愛着に関する問題
多様な家庭環境

むつ市多様な学びの場全体構造図
（不登校対応版）



むつ市多様な学びの場全体構造図

(不登校対応版)

社会人

社会生活を営む
仕事をもつ
自分で考え
自分で決めて
自分で行動する

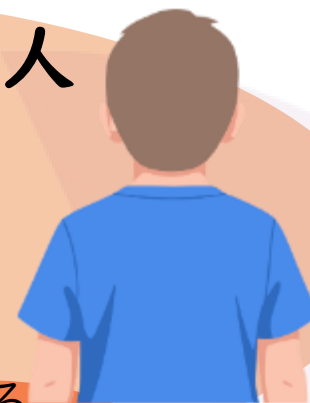

進路

公立・私立高等学校



全日制・定時制・通信制
普通科・工業科・その他コース



小・中学校



子どもを真ん中にすえた
安心・安全な
学校の風土づくり



校内教育支援センター

教育支援センター

在籍校への学校復帰を目指し
本人のエネルギーをためる場所



学びの多様化学校

多様な子どもを包摂・支援する
むつ市不登校支援の「モデル校」



福祉部局との連携 地域のリソース

対応・支援の連携
家庭への支援



家庭



学びの多様化学校への 転入学の流れ



Topic 3

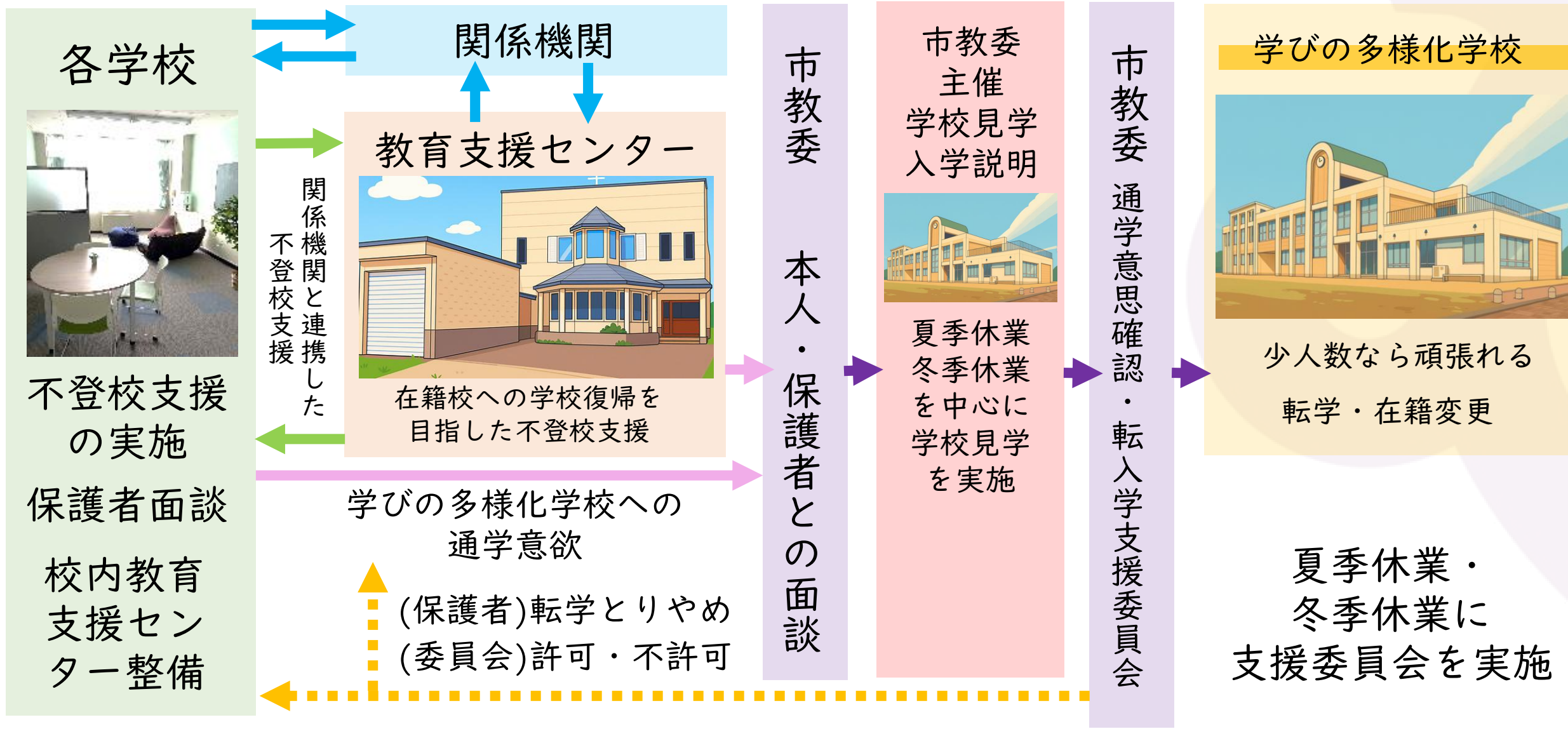

ステップ0

入学説明会・見学会に参加する

5月28・29日

ステップ1

申請書（様式1）を**教育委員会**に提出

※在籍校と申請があったことを共有

6月上旬～

ステップ2

本人と保護者が教育委員会と面談

6月～9月

ステップ3

転入学支援委員会で審議

9月

ステップ4

結果通知、転校の手続き

10月

入学説明会

日時 5月1日（金）18:30～実施済

参加者 保護者15名

内容 学校概要 転入学の流れ

校舎見学・体験入学会

日時 ① 5月28日（木）・29日（金）
② 8月4日（火）～6日（木）

内容 校舎見学、活動、面談
1時間程度の内容を想定



日時

5月11日案内済

- ① 5/28 13:30-14:30 (受付13:00)
- ② 5/28 15:30-16:30 (受付15:00)
- ③ 5/29 10:30-11:30 (受付10:00)
- ④ 5/29 13:30-14:30 (受付13:00)

場所

旧奥内小学校

内容

校舎見学 活動（ゲーム） 面談

自分らしさ

をえがくがっこう



(仮称)

むつ市立学びの多様化学校

校舎見学会

学びの多様化学校に転入学をご検討されている
お子さま・保護者さまを対象とした見学会です
ぜひお越しください

会場 旧奥内小学校

むつ市奥内字中野40

日時 以下の4つの日程から選んでください

1 5/28
(木)

- 13:00-13:25 受付
- 13:30-14:30 校舎見学
- 14:30- 解散

2 5/28
(木)

- 15:00-15:25 受付
- 15:30-16:30 校舎見学
- 16:30- 解散

3 5/29
(金)

- 10:00-10:25 受付
- 10:30-11:30 校舎見学
- 11:30- 解散

4 5/29
(金)

- 13:00-13:25 受付
- 13:30-14:30 校舎見学
- 14:30- 解散

服装 動きやすい服装でお越しください
持ち物 内履きをおもちください

申込 QRコードから申込
または 担当までお電話

担当



むつ市教育委員会 学校教育課

0175-22-1111 (内線3138・3132)



申込
QR
コード

申請

保護者が入学申請書を**学校に提出**

学校が転校の意思を把握した状況で進める

様式

保護者および本人記入欄を設ける

保護者記入欄

児童生徒の個人情報
通学手段 給食の喫食

本人の現在の状況 学びの多様化学校へ入学を希望した理由

本人記入欄

転校を希望した理由
この学校でやってみたいこと
配慮してほしいこと

多様なこども・保護者を想定

- ・手書き
- ・電子入力
- ・GoogleFormでの音声入力などを可能としたい

様式第1号
むつ市立学びの多様化学校 入学等申請書

むつ市教育委員会 あて

年 月 日

保護者 住所
氏名
電話番号

下記のとおりむつ市立学びの多様化学校への入学等を希望します。

記

1 保護者記入欄

ふりがな 児童生徒氏名	生年月日	年 月 日生
住 所	むつ市	
在籍学校名	むつ市立 学校	学年・組 年 組
緊急連絡先		
通学方法 (○で囲む)	登校時	スクールバス ・ 自家用車 ・ その他 ()
	下校時	スクールバス ・ 自家用車 ・ その他 ()
給 食	給食の喫食を希望する ・ その他 ()	
現在の本人の状況や学びの多様化学校への入学等を希望した理由など		

2 本人記入欄
むつ市立学びの多様化学校への転校を希望した理由、この学校でやってみたいこと、配慮してほしいことなどについて書いてください。

様式1 入力フォーム

様式1_テンプレート

t-0276@kyouiku.mutsu.ed.jp [アカウントを切り替える](#)

共有なし

* 必須の質問です

申請日 *

日付

年 / 月 / 日 ()

保護者 氏名 *

回答を入力

保護者 住所 *

回答を入力

電話番号 *

回答を入力

様式1を自動作成

	A	B	C	D	E	F	G	H	I	J	K	L	M	N	O	P	Q	R	S	T		
1	様式第1号																					
2	むつ市立学びの多様化学校 入学等申請書																					
3																						
4																						
5																			令和8年5月8日			
6	むつ市教育委員会 あて																					
7																			住所		むつ市中央1丁目8-1	
8																			保護者 氏名		むつ 太郎	
9																			電話番号		0175-22-1111	
10																						
11	下記のとおりむつ市立学びの多様化学校への入学等を希望します。																					
12																						
13	記																					
14																						
15	1 保護者記入欄																					
16	ふりがな		むつ はなこ		生年月日		平成30年2月6日															
17	児童生徒氏名		陸奥 花子																			
18	住所		むつ市中央1丁目8-1																			
19	在籍学校名		むつ市立むちゅらん小学校		学年・組		6年4組															
20	緊急連絡先		0175-22-1111																			
21	通学方法 (○で囲む)		登校時		スクールバス																	
22			下校時		自家用車																	
23	給食		給食の喫食を希望する																			
24	現在の本人の状況や学びの多様化学校への入学等を希望した理由など 自分のペースで学ばせたい。																					
25																						
26																						
27	2 本人記入欄																					
28	むつ市立学びの多様化学校への転校を希望した理由、この学校でやってみたいこと、配慮してほしいことなどについて書いてください。 自分で決めました。自分の好きなことや得意なことを伸ばしたい。																					

教育委員会に
自動送信
→ 学校に提供



- ① 手書き
- ↓
- ② 電子入力 (様式データ)
- ↓
- ③ GoogleFormでの入力

様式第2号

年 月 日

むつ市教育委員会 あて

学校名
校長名 印

むつ市立学びの多様化学校 入学等に係る意見書

下記児童生徒について、別紙のとおりむつ市立学びの多様化学校入学等申請書を受理しましたので、下記のとおり意見いたします。

ふりがな 児童生徒氏名	男・女	生年月日	年 月 日生
住 所	むつ市		
在籍学校名	むつ市立	学校	学年・組 年 組
担任職・氏名			
学年	欠席日数	別室登校	本人の様子や指導の状況など
	日	日	
	日	日	
学校意見			

※学年・欠席日数・別室登校は、現学年分と前学年分を記載すること。

申請

保護者から申請書（様式1）を受理
当該児童生徒の意見書（様式2）
を作成

様式1、様式2を市教委へ提出

様式

学校意見欄を設ける

欠席事由、本人の状況
在籍校での支援の様子など

学校長の意見記入

学びの多様化学校で伸ばせること
本人のよさ 配慮することなどを記載

上記に加え、学校が支援の際
に役立てた資料等を付加して
市教委に提供いただく

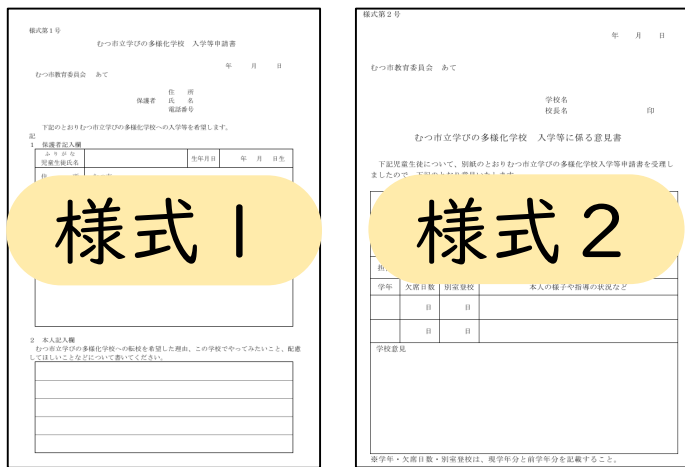

申請

教育委員会は、
申請書（様式1）・意見書（様式2）
を受理

学校教育課は、保護者および本人との
面談を調整する

学校から提出

本日の検討委員会終了後、
校長会および町村教委に
手続きの説明をする

日時

6月～9月

【センター活動日】14:00以降

【長期休業期間】終日受付

場所

教育研修センター

目的

申請があった児童生徒について、不登校の知見を有する者が介し、転入学が妥当であるか審議する。

期日

第1回 9月 おつ市内・おつ市立学校に通学する者

第2回 11月 上記に加え、区域外の者

構成

委員 大平中校長、二田小校長、
田名部中校長、苫生小校長、
教育相談専門官、教育相談員

事務局 学校教育課長
主任指導主事、担当指導主事

通知

転入学支援委員会の判断について、教育長具申後に教育長名で学校長および保護者に通知する。

様式第3号の1 (第7条関係)

年 月 日

むつ市立 学校長 殿

むつ市教育委員会 印

むつ市立学校不登校特例校 入学等審査結果通知書

申請のあった児童生徒について、学びの多様化学校への入学等審査結果は下記のとおりです。

児童生徒	ふりがな氏名	生年月日	年 月 日生
住 所		保護者との続柄	
審査結果	承認 ・ 不承認		
備 考			

様式 3 - 1

学校長あて

様式第3号

年 月 日

様

むつ市教育委員会 印

むつ市立学びの多様化学校 入学等審査結果通知書

申請のあった学びの多様化学校への入学等審査結果は、下記のとおりです。

児童生徒	ふりがな氏名	生年月日	年 月 日生
住 所		保護者との続柄	
審査結果	承認 ・ 不承認		
備 考			

1 この決定に不服があるときは、この決定があったことを知った日の翌日から起算して3箇月以内に、教育委員会に対して審査請求をすることができます。

2 この決定について不服があるときは、この決定があったことを知った日の翌日から起算して6箇月以内に（この決定についての審査請求を行った場合は、当該審査請求に対する裁決があった日から6箇月以内）に、むつ市を被告として、この決定についての訴訟を提起することができます。

様式 3 - 2

保護者あて

スケジュール

1回目

9月下旬

2回目

11月上旬

以降の手続き

従来の転学手続（総務課所管）

※町村教委への説明、取扱い

校名案



Topic 4

校名募集について

学校名 学校名と愛称をつけます

未定（むつ市立〇〇〇小学校・〇〇〇中学校）

愛称（【例】むつ〇〇〇学園）

応募総数 70（市内49、郡内3、県内11、県外6）

スケジュール 市民のみなさまには7月にお伝えします

3/2～4/30 学校名・愛称の募集期間

5/18 検討委員会等でヒアリング、候補選定

6/下旬 教育委員会会議で校名案を決定

7月 市長定例記者会見で校名案を発表

9月議会 議会で承認いただく



あなたの
ありのまま
をうけいれ
あなたの
自分らしさ
をえがくがっこう

令和9年度開校の
むつ市立学びの多様化学校

学校名 募集

応募
4/30
締切

応募内容 学校名と愛称を募集します

学校名（正式名称）：むつ市立〇〇〇小学校・〇〇〇中学校
愛称：△△△（例：△△△学園、学び舎△△△、△△△学校）
在籍する児童生徒・保護者・地域の方々に親しまれるよう
正式名称とともに愛称もつけます。

応募方法 どなたでも応募できます

【オンライン】二次元コードから応募
【直接応募】市役所内学校教育課にある応募箱に投函

選定方法 以下の流れで決定します

応募された校名は、設置検討委員会候補を絞り込みます。
候補の中から教育委員会会議で協議の上、決定します。

その他

ご応募いただいた方の個人情報については、
校名募集に関する以外には使用いたしません。
採用された校名の権利は、むつ市およびむつ市教育委員会に帰属します。

むつ市教育委員会
学校教育課
むつ市中央1丁目8-1
むつ市役所内

校名案は、右のQRコードから応募してください

電話 0175-22-1111（内線3138）
<開庁時間> 8:30～17:15
メール mt-gakko@city.mutsu.lg.jp



校名案にこめた願い

3つのメッセージに集約されます

個性と多様性の肯定的なとらえ

安心できる「居場所」としての学校

未来への可能性

選考にあたって

設置検討委員会で1案に絞り、教育委員会に提案する

学校のコンセプト「『自分らしさ』をえがくがっこう」との親和性

通学する児童生徒、保護者、多くの市民に親しまれる校名

既存の学校名を連想するような校名は適さない

不登校のとらえの違い、ネガティブな要素を含む校名は適さない



どの子にも 「自分らしく」いられる 多様な学びの場を



お つ 市 H P
学 び の 多 様 化 学 校
設 置 事 業



お つ 市 教 育 支 援
セ ン タ ー H P



お つ 市 教 育 委 員 会 事 務 局