むつ市危機管理センター落成式

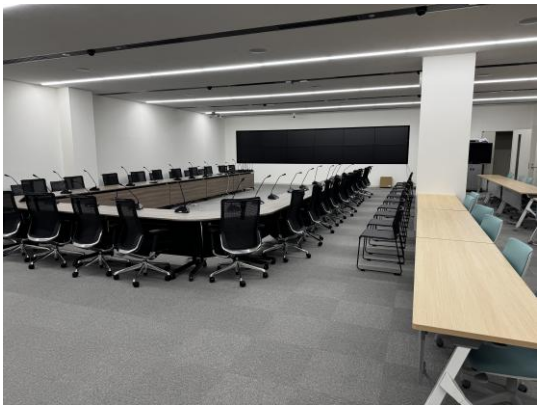
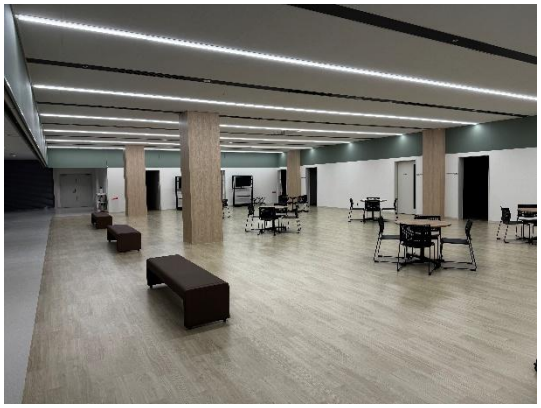

日　時：令和８年４月３日（金）午後３時

場　所：むつ市危機管理センター

◇　次　第　◇

第１部　式　典（会場：多目的ホール）

１．開　　式

２．式　　辞　　むつ市長　　山　本　知　也

３．事業経過報告　　財務部長　　吉　田　由佳子

４．祝　　辞　　青森県知事　　宮　下　宗一郎　様
　　衆議院議員　　津　島　　淳　様

５．来賓紹介

６．感謝状贈呈
　○設計・工事監理　　株式会社山下設計東北支社　様
　○建築工事　　株式会社熊谷建設工業　様
　○電気設備工事　　株式会社ユアテックむつ営業所　様
　○機械設備工事　　谷川設備工業株式会社　様
　○映像・音響システム整備　　株式会社東京堂　様
　　ＮＥＣネッツエスアイ株式会社　様

７．謝　　辞　　株式会社熊谷建設工業
　　代表取締役社長　　熊　谷　圭之輔　様

８．閉　　式

第２部　テープカットセレモニー（会場：災害対策本部室）